ANUL XXVIII No. 7451

3 LEI EXEMPLARUL

MARȚI 1 MARTIE 1932

Lei

Fundațiunea „Regele Ferdinand
București
Str. Știrbei Vodă 3
(Adm. Dom. Coroanei)

IAȘI.—STR. LĂPUȘNEANU 37

OPINIA

ZIAR POLITIC COTIDIAN

ANUNCIURI
se primesc la toate
AGENȚIILE DE PUBLICITATE
și la
ADMINISTRAȚIA ZIARULUI
Iași. — Strada Lăpușneanu 37

Telefoane: Redacția 391
Administrația 394
Serviciul de noapte 367

IDEI SI FAPTE

Dumnealor

INTRE DUMNEALOR

Trista mai e și soarta cetățeanului de rând, domnilor; a acelui cetățean umil care îndură cu un stoicism rar nu numai lipsurile apăsătoare, determinate de teribila criză economică; ci și capriciile fanteziste, balcanice, ale atâtor administratori publici, arbitrarul celor mari și tari, nelegiuirilor și fraudele ce se țin lanț în blagoslovita noastră țară.

Cetățeanul de rând le vede, le știe, le simte pe toate; își dă el bine seamă de cine, când și cum e prădată țara. Le înghite însă pe toate și tace ca un pește,—pentru că nu-și cunoaște drepturile elementare; pentru că e veșnic intimidat, în virtutea tradiției că boerului nu-i poți cere nici-o socoteală; fiindcă lui îi e îngăduit de când îi lumea să opereze în visteria obștească, ca'n codru.

La drept vorbind, sunt toate acestea niște povești vechi, cunoscute până și de copii de vârsta preșcolară. Nu-i nici un motiv serios, așa dar să insistăm ceva mai mult, asupra veracității acestor constatări.

....Să'l vedeți însă, pe acelaș cetățean, comentând la un colț de stradă, la cafenea sau acasă „evenimentele preominente" ale vieții noastre sociale, adică ieșirile violente ale cutărui fost potentat împotriva cutărui actual mânuitor de fonduri! Și viceversa.

— „Ți-a plăcut reportajul parlamentar însumând o groază de întâmplări picante: d-l Mareș cu ipostaza de purificator al moravurilor; palmele d-lui Popovici; aprecierile măgulitoare ale aceluiaș d. Mareș, asupra meritelor d-lui Mihalache?

Și sărmanul om e încântat, evocând cu spume la gură, răfuielile la ordinea zilei între foști, prezenți și viitori dregători.

— „Auzi, domnule—conchide cetățeanul buimăcit—ce curaj extraordinar are ăsta Mareș! Deși pălmuit de d. Popovici, nu s'a sfiit să'l mai facă apoi de două parale pe ăl mai mare democrat român!"

Și așa mai departe, câci certuri și scandaluri nu ne lipsesc, slava Domnului.

... De data aceasta, ne-am propus să înfrânăm cu tot dinadinsul zelul admirativ al atâtor concetățeni naivi, atrăgând-le atenția binevoitoare asupra clasicei constatări că „corb la corb nu scoate ochii"

Boerii când se cearta în public, se dau în spectacol, doar așa, ca să le mai treacă de urât.

Intr'o țară cu adevărat civilizată, ce-i drept, o cât de neînsemnată învinuire are urmări neplăcute, ori pentru cel învinuit, ori pentru cel care atacă și insultă fără temeiu.

Pela noi, feluriții boeri puțin se sinchisesc de aprecierile opiniei publice. O desconsideră chiar complect. Și puțin le pasă dacă dumneata cetățean umil și prăpădit, știi cât, cum și când au furat ei. Dumnealor între domnealor se înțeleg de minune. Incrierile de la Cameră, articolele fulminante, sunt toate acestea niște exerciții sportive. Mușamaua națională întinde vălul ei miraculos peste tot; iar tu cetățean naiv, rămâi cu entusiasmul tau pueril și ridicol.

...Dacă ține destinul, ți-e mai dat să-i vezi într'un târziu pe cei doi beligeranți înfăcărați, lăfăindu-se într'o dulce prietenie în limuzina a cărei proveniență e demonstrată subt propria semnătură a unuia din ei. Și tu care sperai să-i vezi macar pe unul din ei ispășindu-și vina cea mare,... tu cetățean naiv!

i. l. b.

ACTUALITĂȚI POLITICE

„Reintrarea în constituționalism"

Criza din partidul averescan.—Politica, greșala și riscurile d-lui Goga

Spectacolul guvernării prin „tehnicieni", după fantazia liberă a unuia sau altuia din potentații ridicați de împrejurări în fruntea treburilor publice, — a stabilit deplin adevărul că: țara trebuește guvernată de organizme cu răspundere, cu experiență, cu structură unitară și cu autoritate deplină asupra întregului aparat de stat.

Această cerință a fost sintetizată de d. mareșal Averescu în formula: „reintrarea în constituționalism".

*

Forma *polemică a d-lui Averescu, cu accentuarea atacurilor la adresa Coroanei, n'am aprobat-o și n'o aprobăm.* **Fondul** *ideei mărturisite de mareșal este însă just și concordă cu tendințele tuturor celorlalte partide de guvernământ.*

In cadrul unui mare principiu politic, împins la suprafață de cerințele prezente ale țării, d. Goga provoacă criza în partidul poporului.

*

După cum am observat în numărul precedent al ziarului, d. Goga s'a pus pe un teren personal, simplist și comod: **a guverna.**

E adevărat că intenția oricărui partid politic este a cuceri puterea, pentru a aplica un program. Insă interesează în ce împrejurări vii la putere și cu ce perspective. „Puterea" oricum și cu orce preț — nu este o formulă recomandabilă.

Or, se pare că tocmai acest lucru urmărește (sau visează) d. Goga.

Devotament perfect față de Coroană, al cărei prestigiu trebue să rămâe neștirbit, — de acord. Dar nu coborârea Coroanei din tronul Domniei, în arena zilnică a guvernării, arenă care e un domeniu exclusiv a oamenilor politici, răspunzători față de nație și de legile țării.

A introduce **guvernarea responzabilă** *în prerogativele Coroanei, înseamnă a deplasa o parte de răspundere de pe umerii oamenilor politici, pe umerii Regelui*

Cine folosește asemenea sistem anti-constituțional riscă să tulbure liniștea țării și face un rău serviciu Coroanei.

D. Goga se rânduește în asemenea categorie...

*

Dealtfel, d. Goga poate întimpina decepții, în loc de foloase personale,—lucru ce se întâmplă lesne când te întemeiezi pe viața (deseori capricioasă) a unui singur om. Sunt precedente...

Și în clipa când ai culege decepții, situația politică a d-nului Goga ar deveni foarte împovărată!

Calea dreaptă a fruntașului ardelean ar fi aceia de a obține o modificare în **forma** *militantismului politic al șefului partidului său.*

Regimul electoral

Se vorbește mereu de nevoia unui guvern de largă concentrare. Și regele dă mereu indicațiuni în acest sens.

Unii răspund cu necesitatea unui cabinet neutru, pentru alegeri libere, urmând ca parlamentul să indice guvernul definitiv. Formulă încă mai bună.

Dar în ambele cazuri se impune o consultare absolut cinstită a corpului electoral, pentru ca fiecare partid să și dea măsura forței reale, iar țara să-și spue preferințele asupra oamenilor și curentelor de idei.

Insă acest lucru nu se poate sub actualul regim electoral, cu „prima majoritară" care falsifică sistemul reprezentativ.

Este deci absolut necesar — în prealabil — să se procedeze la modificarea legii electorale. Numai după aceia, ar avea rost cabinetul de alegeri sau guvernul de concentrare largă. X.

Războiul din Orientul-Extrem

Străzile Șangaiului, — cîmp de luptă

In cartierul Șapei (din Șangai) luptele continuă violente între chineji și japoneji. Cliseul reprezintă sanitarii marinei japoneze, transportându-și camarazii răniți la postul de ajutor.

DIN TOATA LUMEA

Vinul transformat în bere.— In Italia de sud s'a înregistrat anul acesta o foarte mare supraproducție de vin. Zeci de mii deca zac în depozite fără căutare, iar prețul vinului a scăzut considerabil.

Iată însă că se anunță o descoperire care probababil va pune capăt acestei crize.

Chimistul italian dr. Rafaele Fornaro, din Brindisi în urma a numeroase experiențe făcute, a izbutit să prefacă vinul alb în bere.

Noua băutură are aprpape aceiaș compoziție ca și berea; e însă mai deschisă la culoare și are un gust mai bun.

La Brindisi se clădește o fabrică specială pentru transformarea vinului în bere. In felul acesta criza din producția vinului se va ameliora.

*

O căsătorie în lumea filmului.— Din Holywood se anunță o nouă căsătorie în lumea artiștilor de cinematograf.

Cunoscuta actriță Collen Moore s'a căsătorit cu un remizier de bursă din New-York anume A. B. Scoot.

Cunoștința au făcut-o într'un chip foarte ciudat.

Collen Moore este o pasionată jucătoare la bursă. Riscă sumi colosale și adeseaori are noroc.

Intr'o zi s'a dus la bursă să cumpere niște acțiuni. Scoot văzând că face o afacere proastă, a sfatuit-o să renunțe și i-a recomandat alte acțiuni. Actrița l-a ascultat, și într'adevăr a câștigat o sumă însemnată. Dela această întâmplare actrița și remizierul au devenit prieteni și după câteva luni de dragoste s'au căsătorit. Ei își petrec luna de miere la Miami, pe coasta Floridei.

*

...Și un divors.— Dar și un divorț senzațional s'a produs la Holywood. Se știe că vestita actrița Norma Talmadge se căsătorise cu mare magnat de filme Iosef Schenk

Abia însă au trecut primele luni de căsnicie și neînțelegerile au izbucnit în cămin. Cele mai multe proveneau mai ales din cauză soțul era gelos pe actorii cu care juca Norma.

Iosef Schenk susținea că Norma pune atâta pasiune în jocul ei, încât i se pare că îl înșeală. Deaceia a cerut actriței să renunțe la film. Ea însă a preferat să renunțe... la barbat.

*

Un copil monstru — Un monstru unic în analele medicale se află în cercetarea doctorului Esau din Wiena.

Este vorba de o fetiță care are trupul compus din două părți distincte, fiecare având câte un cap. Dar partea dreaptă a trupului e mai desvoltată. Astfel: urechea dreaptă este de 50 milimetri; cea stângă numai de 45 milimetri; mâna dreapta are 29 centimetri, mâna stângă numai 26 cm.

Examenul radioscopic a constatat deasemenea o complectă deosebire a organelor interne din ambele corpuri. Intr'un cuvânt, sunt două fetițe într'un singur trup.

Cazul provoacă un legitim interes în lumea medicală.

Un curent anti-european

în Statele-Unite ale Americei

In senatul american s'a făcut o propunere care ne interesează foarte mult pe noi europenii.

Discutându-se datoriile pe care Europa le are față de Statele-Unite, și slabele legături pe care America le-a păstrat cu continentul vechi, senatorul Kinith a propus ca America să rupă orice raporturi economice cu Europa, întrucât raporturile de până acum nu i-a adus decât nemulțumiri. Agravarea crizei din St. Unite se datorește în mare parte situației economice europene. Statele Unite ar trebui deci să facă o politică continentală în colaborare exclusivă cu țările din America de Nord și de Sud.

La propunerea senatorului Kinith, s'a aliat și senatorul Lubis. El a cerut ca Statele Unite să nu sprijine cu nici un preț Europa, până când nu se va forma o ligă economică europeană care să garanteze legăturile Americei cu lumea veche.

Curentul acesta anti-european prinde din ce în ce teren în St. Unite, iar gazetele discută zilnic această chestiune.

In pag. IV-a

In preajma unui conflict ruso-japonez

Situație îngrijorătoare în Mandciuria

Cum va fi timpul

în luna Mart

Cunoscutul astronom și meteorolog austriac dr. Adolf Brieskorn, publică în ziarele vieneze următoarele prognosticuri, cu privire la felul cum va fi vremea în luna Martie:

La 4 Martie vor fi turburări atmosferice: vânturi puternice și pe alocuri viscol. Vremea se va ameliora apoi. Dar la 7 Martie se va porni un nou vânt. Timpul va continua apoi să fie geros noaptea; dar ziua se va menține o temperatură călduță. Intre 15 și 22 Martie se vor înregistra scăderi de temperatură, numai noaptea. La 22 Martie vremea va deveni mai caldă, vântul va bate foarte rar. La 26 Mart vremea se va încălzi simțitor. In țările din răsăritul Europei va fi soare și numai arareori înourat; nopțile se vor menține puțin răcoroase. De'a 29 Martie nopțile vor deveni iarăși geroase. Luna Aprilie va veni însorită,—adevărat început al primăverei.

Unul care nu recunoaște obligațiile fiscale

Un proces deosebit de interesant se va judeca zilele acestea în fața instanțelor din Washington.

Fermierul Al. Lorton și-a organizat ținutul său, destul de întins, în așa fel ca să nu aibă nevoie de nici o legătură cu statul sau cu localitățile vecine. Pe ferma lui, se fabrică de toate, așa încit omul nu are nevoie să aducă nimic din afara hotarelor moșiei. Ba ceva mai mult; el și oamenii din ferma lui, n'au mai părăsit ținutul de trei ani.

Neîntrebuințând astfel nici legăturile de comunicație și nici una din binefacerile statului, Al. Lorton refuză să plătească dările către stat. Deaceia a fost dat în judecată.

Justiția urmează acum să stabilească dacă un cetățean care nu se folosește de binefacerile statului, trebue totuși să plătească dări.

CRONICA JURIDICĂ

O POȘETĂ PROVOACA O JURISPRUDENȚA

Un caz interesant la Palatul de Justiție din Paris

de *Elias Grünberg*
Avocat

La Paris „grizetele" poartă revolver. E un sistem de a educa pe amant, sau de a intimida pe o rivală pentru a preveni surprizele unei competițiuni primejdioase; sau în definitiv pentru a tranșa ori ce conflict de ordin sentimental. Pentru o parizianca e o adevărată satisfacție. Cu o detunătură de pistol, deschide sau închide firele unei aventuri.

De aceia Magistrații francezi când judecă o crimă pasională, trebuie să cedeze impulsiunilor sociale. Ei sunt familiarizați cu expresiile, cu faptele, cunosc operațiunile secrete ale seducătorului, sau predilecțiile capricioase ale unei amante; în sfârșit, psihologia îndrăgostiților o stăpânesc la perfecție, și nu se lasă a fi influențați chiar când delicventa se prezintă în fața Trib. îmbrăcată „... *à la gore*..." acea rochiță delicioasă care lasă să se întrevadă sânul printr'o rețea de panglici... Grizetele cunosc la perfecție arta excitației.

In lumina unor asemenea fapte, a judecat Trib. corecțional de Sena contravenția la legea *port-armă*, a D-rei *Crémont*.

O coincidență ciudată. Jandarmul care făcea paza în Palatul de Justiție, a zărit în poșeta întredeschisă a D-rei Crémont un pistol; ochiul vigilent al polițistului, a surprins'o în clipa când scotea roșul de buze pentru a-și desăvârși tualeta de plecare. Ii mai lipsea fardul ca să complecteze zâmbetul ei cuceritor; nu era suficientă figura ei subțirică și ochii expresivi, pentru a robi pe ori ce barbat.

Discuții și păreri

In chestia Epitropiei

Sf. Spiridon

Primim:

Citesc de câteva zile în coloanele ziarelor locale, o îndârjită polemică, între oameni cu cultură superioară și educație distinsă, asupra conducerei instituției Sft. Spiridon, această vastă și importantă instituție sanitară de caritate publică, cu multe spitale împrăștiate în toată Moldova, alinând durerile la mii de suferinzi, mai ales dinte cei lipsiți de mijloace.

Trebue să recunosc că cei ce polemizează sunt oameni cari au gândul curat de a contribui la o cât mai eficace administrare a acestei instituții care dela declararea crizei generale sufere și ea de criză, fără să aibă prea multă vină politica și politicianii care sunt învinuiți de câte ori scârție o roticică la bunul mers al mașinăriei statului sau instituțiilor.

Nimic mai frumos și mai înălțător pentru cei ce pun suflet și energie pentru aducerea la îndeplinire, în cele mai bune condițiuni, a frumoaselor intențiuni ale testatorilor. Dar din răscolirea apelor Bahluiului și a Waterlooului nu se va putea scoate nimic folositor pentru instituție. A critica este ușor. A înfăptui însă, mai ales în aceste timpuri de criză financiară, economică și de oameni — e greu.

Sunt nedumerit și mă întreb dacă n'ar fi mai bine ca, într'un acord desăvârșit, să contribue fiecare la înălțarea instituției atât de folositoare omenirei?

Am trăit și sunt mulțumit să văd, după lupte destul de dârze, în fruntea ministerului sănătății, doi din cei mai eminenți profesori ai facultăților de medicină; doi savanți cari lucrează zi și noapte, ceas cu ceas, în interesul sănătății obștești; doi oameni, care s'au lovit deseori de neajunsuri rezultate din incompetența celor puși în fruntea ministeriului desvoltărei fizice a poporului și care trebue să fie gardieni neadormiți ai sănătății neamului; doi profesori ale căror cunoștințe și experiență sunt suficiente garanții, că vor putea legifera și organiza cu competință serviciul sanitar.

Conducători ai Epitropiei Sf. Spiridon sânt astăzi doi eminenți profesori ai facultății de medicină din Iași, complectați cu un eminent gospodar, organizator și administrator, în persoana unuia ce poartă un nume descendent al marilor donatori. Acești conducători nu sunt oare o garanție că vor da îndrumările necesare ministeriului pentr'o bună legiferare a gospodăriei epitropiei?

Am rămas surprins când am cetit că un distins avocat și director de bancă a depus la Senat un ante-proect de lege... sanitară pentru organizarea și conducerea Epitropiei! Și mi-am adus aminte că, în 1925, când partidului liberal îi luneca guvernarea, s'au modificat unele art. din legea sanitară; iar un avocat a strecurat un alineat și chiar la loc nepotrivit, în sensul ca epitropii să fie numiți pe 5 ani, motivând cu nevoia de continuitate în activitatea instituției (și nu plasarea sa), — parcă în toate partidele politice nu s'ar fi găsit destui oameni cu suflet și bun simț, ca să continue ce e bun și să stăvilească ce e rău; — prefăcându-se — autorul celui alineat — că uită că răspunderea și conducerea efectivă a instituției o au funcționarii de carieră, iar ei sunt gardieni ca legile să fie integral aplicate.

Dați cezarului ce e a cezarului!

Dr. C. Enășescu

(Continuare în pagina II-a)

Cereţi
Pyramidon
TABLETE
(contra durerilor de cap şi migrenei)
cu crucea Bayer.
Numai atunci aveţi garanţia, că primiţi tablete originale de Pyramidon.
BAYER

CONCEDIU FORŢAT

PENTRU LUCRĂTORII DELA MANUFACTURA DE TUTUN

— O NOUĂ REDUCERE DE SALARII —

Criza în consumul fabricatelor. C. A. M. şi supra producţia de marfă existentă la manufactura locală, a obligat acum câtva timp direcţia fabricei să suspende lucrul pentru câteva zile.

Astăzi, fabrica şi-a închis porţile pe alte zece zile...

*

La manufactura ieşană sunt circa 4000 lucrători. O pătrime din această cifră sunt lucrători bugetari iar restul de trei pătrimi, diurnişti.

In pătrimea de bugetari intră în special funcţionarii şi personalul auxiliar.

Deci majoritatea, adică lucrătorii manuali, sunt diurnişti, angajaţi cu contract colectiv, oricând revizuibil.

Toţi lucrătorii au stipulat în angajament că au dreptul la o lună concediu de vară pe an,— după cât se pare — fără salariu.

Fabrica fiind în...până, a obligat acum pe lucrătorii diurnişti la un concediu forţat de zece zile, scăzându-se acestea din concediul de vară..

*

Se mai zvoneşte că începând cu luna viitoare, direcţia va reduce şi lefurile lucrătorilor, după cum a micşorat nu de mult şi tainul.

Muncitorimea din fabrică este foarte agitată. *p. grancea*

Rezultatul degustării vinurilor din Huşi

S'au constatat superioritatea produselor din viile lucrate sistematic

Huşi 29.—Cu ocazia congresului de degustare al vinurilor din podgoria Huşilor, s'au prezentat de către fruntaşii viticultori din localitate, mostre din diferite varietăţi de vinuri.

Făcându-se examinarea s'a constatat superioritatea produselor unora din podgorii cultivate cu deosebită îngrijire de profesionist.

La congres au mai fost depuse şi câteva sticle cu licheruri produse de către fruntaşul podgorean Aurel Varlam fost prefect şi senator.

Aceste fabricate, coniacuri, romuri şi tescovine sunt provenite din vinuri alese şi au fost mult apreciate de comisiunea examinatoare. Leontin

Fabrica SILKOSA S. A.
Instalaţie ultra modernă — IAŞI-Str. Sf. Lazăr 39
Vinde specialităţi franceze:
CREPE DE CHINE
VOILE GEORGETE
D-nii comercianţi pot cere informaţiuni la Biroul Fabricei:
Ştefan cel Mare No 8 etaj sau la fabrică: *Sf. Lazar No. 39*

Pension Wabuzek
700 metri dela gara Bârnova, pe drumul ce leagă gara de „Sanatoriul Bârnova".
In pădurea de brazi, construcţie modernă, apă sub presiune caldă şi rece, canal, electricitate.
Toată organizaţia similară cu pensiunile din străinătate şi după sugestiile d-lui Dr. Gancevici.
Repaus, supralimentaţie şi îngrijire părintească pentru debili, anemici şi convalescenţi.
Nu se primesc bolnavi.
Adresa: PENSION WABUZEK
Gara Bârnova

Viscolul a înzăpezit numeroase linii ferate

în Moldova, Basarabia şi Bucovina

Direcţiunea de exploatare C. F. R. din localitate a fost informată că linia Bălţi-Rezina care fusese deblocată, în cursul zilei de eri s'a înzăpezit din nou.

Deasemenea liniile Bălţi-Lipnic, Basarabeasca-Prut, Basarabeasca-Cetatea Albă.

In urma viscolului puternic de astă noapte, liniile Roman-Buhăeşti, Podul Iloae-Hârlău, Iaşi-Dorohoi, Crasna-Huşi au fost complect înzăpezite.

Dl. Emil Niţescu, directorul regionalei ceferiste, a luat măsuri urgente pentru deblocarea liniilor.

In cursul nopţii s'a trimis un plug suedez pe linia Crasna-Huşi.

Deasemenea o echipă de lucrători a plecat pentru acelaş scop.

*

In toată Bucovina a bântuit un viscol cumplit.

Zăpada s'a aşezat în troene mari care împedică circulaţia trenurilor.

Toate trenurile sosesc în gara Cernăuţi cu întârzieri mari.

Mai ales trenurile ce vin de peste graniţă.

*

In gara Iaşi, deasemenea trenurile au suferit întârzieri.

Astăzi dimineaţă au sosit în localitate cu întârzieri următoarele trenuri: trenul accelerat Iaşi-Bucureşti No. 63 cu un sfert de oră întârziere; acceleratul Iaşi-Chişinău-Bucureşti No. 7 cu 17 minute întârziere; personalul Iaşi-Chişinău Nr. 8 cu 14 minute, acceleratul 65 a sosit aseară cu întârziere de 43 minute. Turk

Impresionant proces de omor prin imprudenţă

Curtea de apel din localitate urmează să judece un impresionant proces: O învăţătoare din jud. Bacău este acuzată de omor prin imprudenţă.

Invăţătoarea, d-ra Aurelia Turcu din Racova-Bacău, pe când funcţiona la şcoala mixtă din Rotunda-Roman, a dus copiii din cl. I şi II în excursie prin lunca Siretului din apropierea satului.

Excursia a avut loc în Iunie 1929. Copiii fiind neastâmpăraţi, profesoara i-a sfătuit să nu intre în apă, căci bulboanele sunt periculoase.

Dar în timp ce profesoara explica unui grup de elevi, diferitele plante şi flori din luncă, un copil mai neastâmpărat, Anton Arcana de 7 ani se dezbrăcă pe furiş şi se azvârli în apa, înecându-se.

Parchetul a deschis prin Cab. I Instrucţie Roman, cercetări, în urma cărora învăţătoarea a fost dată în judecată pentru omor prin imprudenţă.

Tribunalul Roman a condamnat-o la 5000 lei amendă.

In contra acestei sentinţe, învăţătoarea a făcut apel la Curte, care urmează să judece curând procesul.

x **Laboratorul de Analize chimice şi Microscopice** Dr. Rătianu autorizat de Ministerul Sănătăţei Publice, execută analize complecte de urini, spute, secreţiuni etc. precum şi or ce analize ce interesează Industra, Comerţul şi Higiena alimentiară. Iaşi Cuza-Vodă 48 4

INFORMAŢIUNI

x *Cazul comuniştilor din Tg. Neamţ.* — In baza unor dispoziţi ale Parchetului general de Iaşi, Parchetul de Neamţ a făcut apel în contra eliberărei celor 12 tineri din Tg. Neamţ şi Iaşi, arestaţi cu ocazia descoperirei nucleului de comunişti din Tg. Neamţ.

In baza unui denunţ, Parchetul de Neamtz a făcut o descindere nouă, la locuinţa studentului Emil Şveiberg din Tg. Neamtz, arestat ca conducător al acestei organizaţii.

Siguranţa a reuşit să găsească în scorbura unui copac din grădina locuinţei studentului, mai multe manifeste şi un şapirograf.

x Comitetul local de revizie de sub preşidenţia d-lui consilier Loria Pavlov, a respins apelul morei „Prutul" din Huşi, în contra ordonanţei Primăriei Huşi prin care se stabilesc noile preţuri la făină şi pâine.

x **La Dorohoi** s'a declarat un incendiu la imobilul proprietatea d-lui av. Eugen Codrescu din strada Docan No. 1.

Viscolul care se deslănţuise a contribuit ca focul să se întindă cu furie.

S'a aprins şi imobilul învecinat, proprietatea d-nei Ana Ionescu din str. Justiţiei No. 17 (colţ de stradă).

Au sosit pompieri care au lucrat împreună cu pichetul de incendiu dela regt. 29 infanterie.

Incendiul a fost localizat după ce ambele imobile au fost complect distruse.

Clădirile nu erau asigurate.

Cercetările sânt în curs.

x Comerciantul Idel Iulius Solomon, din Botoşani, a făcut cerere de concordat preventiv.

Tribunalul Botoşani a respins cererea. Comerciantul a făcut apel la Curtea din Iaşi.

— Curtea de apel secţia I urmează să se pronunţe în apelul făcut de comerciantul Manase Schoss din Bacău, contra respingerii concordatului de către Trib. Bacău.

In faţa Curţei, comerciantul a declarat că-şi retrage cererea prin care solicită concordatul.

Sâmbătă 5 Martie a. c.
Balul Crucei Roşii
în Saloanele Cercului Militar

Arthur G. Sion
fost şef de Portărei
Domiciliat în str. Asachi No. 8 se însărcinează cu diferitele urmăriri şi cu aducerea la îndeplinire a hotărârilor judecătoreşti.

PUBLICAŢIUNE
Noi Necu ai Dumitriu comisar ajutor la comisariatul de poliţie circ. V de pe lângă Chestura Municipiului Iaşi în conformitate cu adresa No. 8278 a jud. Ocol 2 Mixt Iaşi din 25 Februar 1932 public spre cunoştinţa generală că în ziua de 14 Martie 1932 orele 10 dimineaţa se va vinde prin licitaţie publică la faţa locului în str. Ioan Creangă No. 56, următoarea avere mobilă: 1. una sifonieră, 2. un bufet, 3. una noptieră, 4. una masă, 5. două scaune, obiecte sequestrate prin procesul verbal dela 20 Februarie 1932 dela debitorul Natan Tirer la pretenţiunea creditorului Constantin Botez din Iaşi. D-nii concurenţi sunt rugaţi a fi prezenţi la locul şi ora arătată mai sus însoţiţi de garanţiile legale.
Comisar Aj. N. Dumitriu

Mărţişoare fine
cu preţuri foarte mici
la Ceasornicăria
S. D. Pistiner
Strada Unirii No. 4 (vis-a-vis de Cinema Sidoli).

Corpul Portărelilor Trib. Iaşi
Publicaţiune No. 5303

Tribunalul Iaşi s. II-a prin jurnalul No. 27 | 931, a ordonat înfiinţarea unui sechestru pe veniturile imobilului din Iaşi strada Săulescu No. 19 şi pe o jumătate din veniturile imobilului din Iaşi str. Cuza Vodă No. 75, proprietatea debitorului Adamus Marianus Voitinovici zis Adam Voitinovici, la cererea creditoarei d-na Iulia Voitinovici, pentru plata pensiei alimentare de 8000 lei lunar cu începere dela 10 Decembrie 1930, iar prin procesul verbal No. 5303 | 931 al Corpului de Portărei Iaşi, acest sechestru s'a aplicat.
Şef Portărel, C. Guşă

AVIZ

Comitetul şcolar depe lângă şcoala Comerciala elementară de băeţi din Iaşi, va ţine licitaţie publică Miercuri 9 Martie orele 4 p. m. pentru lucrările de zidărie şi lemnărie necesare la parterul imobilului din str. Lascar Catargi No 25, licitaţia va avea loc în cancelaria şcolii unde se poate vedea devizul şi caetul de sarcini în fiecare zi între orele 10-12 a.m.
Comitetul

FAG 650 MIA
CER 580
RESTURI 450
Calitatea I, uscate tăiate
Cântar garantat
Fabrica Waisman
Strada Moara de Foc 22—26
telefon 229.

Tribunalul jud. Iaşi secţia 3-a
Publicaţie de Vânzare No. 1615
din 26 Februarie 1932

Tribunalul Iaşi, secţia 3, în baza raportului d-lui jude Sindic al Trib. Iaşi sub No. 1681 | 932 a autorizat corpul portarelilor trib. Iaşi să efectueze din nou formele de vânzare prin licitaţie publică a averei mobile, proprietatea falitei soc. col. „N. Cars & Goldenberg cu sediul în Iaşi, str. Ştefan cel Mare No. 8 compusă din mărfuri mobilier de prăvălie evaluată de expert la suma de 346.060 lei.

Se înştiinţează că vanzarea şi adjudecarea acestei averi vor avea loc în ziua de 4 Martie 1932 ora 14 jum. la faţa locului din Iaşi str. Cuza-Voda No. 83 unde se află depozitată începându-se licitaţia publică dela suma evaluărei sus menţionată cu facultatea d-lui Jude Sindic de a o începe şi de la o sumă mai mică sub rezerva omologarei tribunalului
Dosar No. 68 | 1931
Preşedinte, M. Eşianu
Portărel, Gh. Sava

BUN ONORARIU
ofer persoanei care poate procura un serviciu, a se adresa la ziar sub discret.

PIERDUT buletinul biroului de populaţie Nr. 38567 din 7 August 1928. Il declar nul şi fără valoare în mâinele oricui s'argăsi.
CHIZERMAN HAIM
str. Morilor 12

Spectacolele zilei

Unde mergem astăzi?..

29 Februar

Teatrul Naţional. — *Relache.*

Teatrul Cinema Trianon. — *„Inspiraţie"* cu *Greta Garbo*, Robert Montgomeri şi Lewis Stone. *„Nătărăul"*, (comedie germană), în rolul prim *Curt Bois*, secondat de La Jana.

Jurnal sonor *„Paramount"*.

Teatrul-Cinema Phoenix. — *„Şoarecele de biserică* (comedie germană) cu Grete Mosheim, Charlotte Ander, Paul Hobelger şi Hans Thmig; *„Insula dracului"*, (film de senzaţie) cu Conchita Montenegro. Jurnal sonor *„Fox Movietone"*.

Teatrul Cinema Sidoli. — *„Dansatorul Regimentului"* (operetă germană) cu Ernst Verebes şi Greti Theimer. *„Misterele Continentului Sălbatec"* aventuri. Jurnal sonor *„Fox Movietone"*.

Cinema „Gheitzer" şi Cinematograful Nostru. — *Relache*

Berăria Luther (Piaţa Unirei) Renumitul Jazz Vermont. Bufet copios cu cele mai delicioase mâncăruri calde şi reci. Supeuri speciale: Bere şi vinuri din pivniţele *Luther"*. Seara dancing în ritmul jazzului Vermont.

Bereria Bragadiru (sala de sus). In fiecare seară trupa de reviste şi comedii *Scarion*, dă diferite spectacole amuzante începând de la ora 8 jum. seara.

MARI ŞI FOLOSITOARE
PREMII GRATUITE
PENTRU TOŢI CETITORII ZIARULUI „OPINIA"
— SEZONUL DE PRIMĂVARĂ 1932 —

Până în câteva săptămâni vom avea primăvară. Publicul şi în special femeile, se preocupă de trebuinţele atât de mari ale sezonului. Dar vremurile au sporit în asprime; au scăzut veniturile tuturor.

Credincios vechei tradiţii, inaugurate la Iaşi şi în Moldova de către „Opinia", ziarul nostru a chibzuit din nou să vie în sprijinul numărului mereu crescând al cetitorilor săi.

Agreind ofertele interesante ale celor mai mari şi reputate firme ieşene, procurăm cetitorilor, în mod absolut gratuit, următoarele frumoase premii:

25.000 lei în numerar

distribuţi în felul următor:

Un premiu de	*Lei*	*10.000*
10 premii a	*„*	*1000*
10 „ a	*„*	*500*

Incălţămintea de primăvară

De la marele magazin „DERMATA"

5 premii constând din 5 perechi pantofi eleganţi, calitatea cea mai fină, din marea fabrică „Dermata—S. A".

Câştigătorii vor obţine pantofi de damă sau bărbăteşti după alegere.

Imbrăcăminte de damă, pentru primăvară

dela elegantul magazin „GALLIA"

Două premii constând din matasă fină pentru rochie, în desen şi culoare după alegerea câştigătoarelor, produs al renumitei fabrici franceze „Gallia S. A."

Alimente în preajma Paştilor

de la vestitul magazin de mezeluri Podsudek Iaşi-Piaţa Unirei

15 premii constând din 15 pachete a câte 2 kgr. mezeluri Asortiment diferit.

Pentru intelectualii laşului

Premiul cărţii franceze

Oferit de marea casă SOCEC et Co. de sub direcţia d-lui Ath. Gheorghiu.

5 premii a câte 5 volume din cele mai noui opere, lansate de marile edituri pariziene.

Aşa dar se oferă cititorilor „Opiniei" bogate premii gratuite, care vor satisface pe cât posibile toate necesităţile şi toate gusturile tuturor claselor sociale.

48 mari premii în valoare de peste 40.000 lei.

Pentru participarea la acest premii absolut gratuite, cetitorii vor trebui să strângă 40 bonuri *începând de*

Vineri 4 Martie 1932

fără nici o altă formalitate şi fără nici un fel de taxă.

REŢINEŢI DATA DE VINERI 4 MARTIE

O poşetă provoacă o jurisprudenţă

(Continuarea din pagina I-a)

Dispoziţia veselă a D-rei Crémont a fost complicată de jandarmul care, cu un aer grav se apropie, lipeşte că căile şi cu un salut mecanic procedează la primele investigaţiuni.

— Dacă îmi permiteţi D-ră; ce aveţi în poşetă?

— Lucruri...! lucruri femeieşti !!

— Dar am zărit şi o armă.

— A...!! nu...!! arma e pentru mine un obiect fără importanţă!

— Bine; dar pentru noi cazul e destul de grav, afirmă jandarmul.

Legea opreşte să posedaţi asemenea instrument, fără permisul autorităţei respective.

— Dar nu o posed în mod efectiv; replică D-ra Crémont. Nu port arma în buzunarul hainei mele. Stă în poşetă. Şi cum poşeta e atârnată de braţul meu, mă pot foarte lesne dispensa de dânsa. O arunc, cu tot conţinutul său. Şi atunci nu o să te mai pasioneze toate neroziile femeieşti.

Foarte flegmatică, D-ra Crémont a simulat o dezinteresare complectă, făcând gestul că e gata să arunce poşeta. Delicventa a fost oprită la timp de intervenţia politicoasă, dar hotărâtoare, a jandarmului care, apucându-i geanta, i-a explicat graba nejustificată de a-şi lepăda un obiect de valoare şi de primă necesitate; cu atât mai mult că nu se putea dispensa de conţinutul ei.

Disputa a continuat pe un ton sarcastic şi înţepător. Beligeranţii se ocupau de acuma numai de soarta poşetei, care era trasă când de jandarm, când de D-ra Crémont.

Obosită de această discuţie contradictorie şi schimbată la faţă, D-ra Crémont părea foarte enervată. Matchul dintre agent şi delicventă, era nehotărât. Poliţistul trebuia să facă cuvenitul proces-verbal de contravenţie şi arma să fie confiscată.

La un moment dat, jandarmul observă o bojbăială a femeii. D-ra Crémont voia să prindă creionul roş de buze din geantă, pentru a-şi reface fardul avariat de o discuţie aşa de desordonată.

Jandarmul pricepu mişcarea; închide cu violenţă capacele şi— în cele din urmă—revine, făcând pe plac D-rei Crémont, consimţind ca poşeta să fie aruncată.

Exasperata, D-ra Crémont tresare de mai.— Cum? Să nu-mi permiţi D-ta să-mi iau ingredientele absolut trebuincioase pentru îngrijirea chipului meu? Auzi impertinenţă...!! Ce ai zice dacă ţi-aşi smulge, haina, cravata, pălăria; ai mai putea ieşi din acest Palat? Voi bărbaţii nu puteţi înţelege valoarea unei asemenea truse. Pentru o femeie, e un obiect fără preţ; nu ne putem lipsi o clipă de ea..

Jandarmul sezisase revirimentul ce s'a produs în conştiinţa delicventei. Poşeta pe care voia odinioară s'o arunce, a devenit în acea clipă un obiect preţios, o haină inseparabilă pe corp.

Descurajată, D-ra Crémont nu putea ieşi din încurcătură. Ea plutea în dilema propriei sale inconsecvenţe, contemplând o rezistenţă compromisă de abilitatea unui poliţist.

Delicventa învinsă, a semnat procesul-verbal de confiscarea armei. In schimb, îşi recapătă stăpânirea poşetei, pentru a-şi putea reface în linişte o faţă descompusă de convulsiunile unui incident furtunos.

Trib. de Sena a avut de examinat, dacă în adevăr: D-ra Crémont a comis o contravenţiune prin faptul că a ţinut arma în poşetă; şi cu această ocazie a stabilit un precedent care a trecut în domeniul jurisprudenţei franceze, făcând o distincţie remarcabilă între *„...sac a main de femme..."* şi *„...sacoche d'un garçon..."*, ajungând la disticnţia teoretică între faptul de a poseda o armă, ceia ce nu se pedepseşte în Franţa; şi de a purta arma, fapt prohibit.

Şi de atunci *poşeta* este asimilată în jurispr. Fr. cu buzunarul unei haine bărbăteşti. O măsură raţională pentru a împiedica şi preveni crimele pasionale.

Elias Grünberg
avocat

CERTURILE DELA CONSERVATOR

Conflict grav între profesorii

şi rectorul Academiei de muzică

Se aşteaptă o anchetă dela ministerul Instrucţiei.—Ce susţine dl. Mircea Bârsan

La Academia de muzică şi artă dramatică din Iaşi avem o nouă „seziune" de activitate... extraordinară. Unsprezece profesori luptă ca să-l răstoarne pe d. Mircea Bârsan, actualul rector-girant.

Profesorii au încheiat un proces verbal, şi l'au expediat ministerului, cerând anchetă şi suspendare. D. Bârsan, la rândul d-sale, a cerut o altă anchetă care să verifice acuzaţiile corpului didactic.

Rectorul girant al Academiei ne spune:

Împotriva lui George Enescu

— „Substratul celor ce se petrec la Conservator se defineşte în lupta noului sistem contra vechei mentalităţi.

Şi se ştie doar că în toate vremurile oamenii noui au fost boicotaţi !...

Eu la şcoala de artă din Iaşi sunt mandatarul lui George Enescu. De el am fost adus la conducerea Academiei şi tot de a el am directivele : principiile şi nu oamenii.

Tabăra adversă îşi cristalizează principiile într'o formulă tocmai inversă.

Din lăutari... profesori universitari..

— Legea atonomiei Conservatoarelor a turnat... gaz peste foc. Dându-se autonomie şi drepturi şcolii din Iaşi, — rezultatul va fi dezastros.

Trebuia găsită o formulă tranzitorie dela vechiul regulament la noua lege...

„Şi cum eu am emis părerea ca în organizarea învăţământului să procedăm ca la Universitate unde este o scară de grade didactice, era natural ca d-nii care până mai eri cântau la Berărie şi astăzi se văd cocotaţi profesori universitari,—să se ridice împotriva mea.

„Au făcut-o în toamna 1931 şi au eşuat. Acum au luat-o pe... mijlocul comod al acuzaţiilor şi calomniilor.

„Asupra acuzaţiilor, aştept cuvântul anchetei cerută de mine Calomniile nu mă ating. Dar suferă şcoale"...

Se cheltuesc milioane inutile...

—„Şi fiindcă am ajuns la mărturisiri,— la Conservatorul nostru... avem clase fără elevi şi elevi fără clase.

„Avem profesori supranumerar şi aceştia ca să justifice cursurile predate sunt nevoiţi să accepte la clas pe toţi nechemaţii. Conservatorul e plin de ciurucuri, iar nivelul cultural al şcolii scade treptat.

„Mai mult: regulamentul prevede cursuri obligatorii pentru absolvire care la Iaşi nu există. Aşa încât diplomele eliberate sunt caduce, absolvenţii nefiind legali.

„Pomenind de absolvenţi, trebuie să ştii; Conservatorul nostru care dă în medie 8 absolvenţi pe an, primeşte ca subvenţie circa 8 milioane lei anual. Deci un absolvent, în aceste vremuri de buget comprimat, costă pe Stat un milion lei" !

*

Incăodată repetăm ceeace am spus de atâtea ori; certurile dela Corservator scoboară prestigiul catedrei faţă de banca din clas...

REX

x **Laboratorul de analize** Dr. Beceanu Piaţa Halei Iaşi, execută în cele mai perfecte condiţiuni, analize complecte de urină. La cerere se pun la dispoziţie vase speciale de colectat urina.

Interesanta adunare generală

a Creditului Urban din Iaşi

Dacă nu mă'nşel, a fost ieri a 51-a adunare generală a Creditului Urban din localitate.

In sala special amenajată, — asociaţii reprezentând un capital de peste 800 milioane lei. Dovadă patentă că din criza mondială instituţia această ieşană a scăpat teafără.

Pe scena improvizată,—iau loc fruntaşii. Prezidează d. C. Meissner, căruia d. Gheorghiade îi alătureză un militar, pe d. general Vera, şi un distins profesor şi jurisconsult d. *Lealtris*; iar ca secretar, pe d. avocat *Codreanu*. Se împlinesc formele legale, adunarea e bine constituită.

Să intrăm în ordinea de zi.

*

Nu e aşa de uşor. Doi tineri avocaţi din Cernăţi d-nii *Eugen Popovici* şi *Agatstein*, cer amânarea adunării generale,—invocând motive diverse,—conbătu'e de d-nii C. Toma, Apoteker, Anibal Ciurea şi alţii. Tinerii avocaţi din Cernăuţi, ajutaţi de grupul cernăuţenilor, rezistă. La urmă, după explicaţile documentate ale d-lui *N. Gheorghiade*, directorul general al creditului, adunarea convinsă, declară intrarea în ordinea de zi.

D. Gheorghiadi,— citeşte şi comentează darea de seamă, în chip documentat şi convingător.

Arată progresul realizat de credit şi în acest an de grea criză, economiile realizate şi sacrificiile făcute, pentru a răspunde la ritmul vremei.

Se cere ratificarea gestiunei. Se opune grupul de cernăuţeni şi o parte din grupul basarabean. Ei cer...amânarea adunării generale !

Majoritatea se opune şi cere stăruitor ratificarea. Cernăuţenii se sfătuesc şi hotăresc a se retrage de la aducere O parte dintre ei, părăsesc şi şedinţa.

Şi lucrările continuă.

Se ratifică gestiunea, şi se votează budgetul, — cu vot nominal.

C. C. Costică Meisner, care nu şi-a perdut o clipă calmul, (şi care nu-l va perde, nici când d. Goga se va despărţi de Mareşalul Averescu), în cuvinte elogioase cere ratificarea alegerei în consiliu a d-lui *Osvald Racoviţă*, distinsul fost primar. Adunarea ratifică în aplauze. D. Racoviţă mulţumeşte şi promite o muncă devotată.

Doi consilieri au ieşit la sorţi, — d-nii Eraclide şi Vrabie.

D. general Vera roagă adunarea să realeagă pe d. X. Eraclide, iar în locul d-lui Vrabie să se aleagă pe d. *Mihai Sadoveanu*.

Adunarea aprobă — prin aplauze sgomotoase.

*

Am terminat cu şedinţa oficială, — legală — şi adunarea se transformă în întrunire oficioasă, ascultând comunicări şi propuneri.

Fac propuneri d-nii *Blum*-Cernăuţi, *Şnaider*-Chişinău, *Sinadino*-Chişinau şi alţii — propuneri cetind la scăderea dobânzii, amânarea vânzărilor silite şi altele, desigur foarte interesante.

La toate acestea, răspunde cu succes şi printr'un discurs frumos d. Gheorghiadi, directorul general al instituţiei.

D. Gheorghiadi enumără toate sacrificiile făcute de Credit pentru regiunile alipite,—pentrucă-le scapă din ghiarele cametei. Arată toate înlesnirile ce se fac zi nic, uşurarea la dobânzile de întârziere, aco o unde se vede bunăcredinţă, instalarea de Consilieri tehnici în fie ce oraş mai însemnat, pentru a ţine în permanenţă contact cu do eanţele asociaţilor.

E tot ce se poate face pentru a păstra cinstita funcţionare, atât în interesul asociaţilor, cât şi în interesul detentorilor.

Adunarea, într'o atmosferă de vie mulţumire, aprobă în calde aplauze, impresionanta cuvântare a d-lui Gheorghiade. Dan

INFORMAŢIUNI

x *Spre închisoarea Mislea* — Din Iaşi au fost expediate spre Mislea (Câmpina) închisoare de femei, două periculoase hoaţe, condamnate definitiv de instanţele judecătoreşti din Iaşi.

Prima, este Elena Petre cu origină din Oltenia. Ea avea specialitatea furturilor dela stăpâni şi în modul acesta a jefuit zeci de familii.

Cealaltă femee este o ţărancă din jud. Prahova, Floarea Curmei.

Condamnată pentru pruncucidere şi menţinută arestată la Mislea, reuşeşte să evadeze, plecând la Constanţa şi de aici la Iaşi, unde a fost recunoscută de un fost gardian dela Mislea.

Cum ambele femei sunt vechi puşcăriaşe şi au mai evadat odată, ele au fost legate cu lanţuri la picioare.

x *In jurul unei evadări.*—Parchetul militar din localitate a început o anchetă în legătură cu evadarea dela închisoarea militară.

Se ştie că acum 2 săptămâni au reuşit să evadeze, excaladând zidul, cizmarul P. Herşcu din Sm onești-Roman, D-tru Velniceru din Rădeni şi cofetarul M. Lăpuşneanu.

Prim i sunt dezertori din Reg. 3 Grăniceri, iar al treilea din Reg. 4 Vânători.

Au fost ascultaţi soldaţii care au fost de santinelă în noaptea evadării.

Un caz rar de sălbătăcie în localitate

O femee geloasă îşi mutilează soţul, tăindu-i ...dovada bărbăţiei !

O sălbătăcie oribilă s'a comis în zorii zilei în str. Trei Erarchi. In toiul unei discuţii cu bărbatul ei, o femeie i-a tăiat cu briciul organul genital.

Iată cum povesteşte femeia că s'a întâmplat cazul.

Inaintea dramei

In Bogdăneşti-Iaşi, locuiau de mai mulţi ani soţii Anica şi Gh. Ifrimescu. El era secretar comunal. La ultima schimbare de guvern, Ifrimescu a fost înlocuit. Din ziua aceia viaţa a început să devie grea.

Ei au vândut bruma de avere ce o aveau acolo şi au venit la Iaşi unde Anica a intrat într'un serviciu, iar Gh. Ifrimescu a început să caute o ocupaţie.

Prietenele...

In noul mediu social, Gh. Ifrimescu a cunoscut mai multe femei, prietene de ale nevestei în societatea cărora se află foarte des.

In repetate rânduri, Anica Ifrimescu şi-a prins soţul în flagrant delict de adulter cu prietene de ale ei, dar cu toate scenele şi certurile ce urmau, Ifrimescu continua viaţa uşuratecă.

Drama

Astă noapte, Ifrimescu s'a întors acasă târziu, la domiciliul conjugal din str. Trei Erarchi No 4. Dupa o ceartă violentă, soţii s'au ocucat.

In zorii zilei cearta a izbucnit din nou. Ifrimescu spunea soţiei lui că... nu-i mai place.

Apucată de un acces de furie, Anica a luat un briceag de pe masă, şi cu iuţeala fulgerului a tăiat soţului ei... anexa virilă.

Ifrimescu a căzut în nesimţire.

Cercetările

Anica Ifrimescu s'a îmbrăcat repede, a ieşit în stradă şi a povestit cazul gardianului public din post.

Imediat a fost înştiinţat d. Mircescu şeful circumscripţiei a doua, care a început cercetări Anica Ifrimescu a fost arestată, iar Gh. Ifrimescu a fost transportat la spital în stare gravă.

Din cauza cantităţii mari de sânge pierdut, victima şi-a pierdut conştiinţa, deaceia nu i s'a putut lua încă nici o declaraţie.

Ce declară criminala

La interogatoriul luat de d. comisar Mircescu, femeia a declarat că îl iubeşte foarte mult pe Ifrimescu, şi deaceia a comis sălbătăcia.

— Dar acum ce-ai să faci ? a întrebat d. comisar Mircescu.

— „Nu mă las de ei, ori cum ar fi dânsul", a răspuns femeia'

Azi după amiază Anica Ifrimescu va fi înaintată biroului judiciar unde d. Gasparovici, şeful serviciului, va continua cercetările.

M. Săvenernu

REGIA PUBLICA COMERCIALA

LOTERIA DE STAT PRIVILEGIATĂ PE CLASE

Condiţiuni generale pentru jucători

1. Loteria pe clase a Ministerului Sănătăţii şi Ocrotirilor Sociale este singura privilegiată de Stat, a cărei conducere şi exploatare este în întregime trecută pe seama

Regiei Publice Comerciale Loteria de Stat privilegiată pe clase

creată în acest scop.

2. Lozurile Loteriei se vând de către Regia Publică a Loteriei prin intermediul colectorilor numiţi de către Regie.

3. Hotărâtoare pentru raporturile juridice dintre jucători şi Loteria Statului sunt numai condiţiunile generale arătate mai jos, luate în conformitate cu regulamentul de aplicare al legei Loteriei din Iulie 1931.

Orice convenţiune dintre jucător şi colector care s'ar îndepărta sau ar fi în contrazicere cu condiţiunile de faţă, nu angajează cu nimic Regia Publică a Loteriei.

4. In afară de obligaţiunile Regiei de a plăti câştigurile eventuale, vânzarea lozurilor nu creează raporturi de obligaţiune decât între colectori şi cumpărătorii lozurilor, aceştia din urmă neavând acţiune contra Regiei, ci numai contra colectorilor.

5. Planul, care reglementează raporturile dintre Regia Publică Comercială şi jucători, stă la dispoziţia publicului spre a fi consultat gratuit de oricine şi poate deasemenea fi procurat dela orice colector contra preţului de cost.

Caracterul lozurilor

6. Lozurile sunt la purtător, jucătorii putând cere dela colector adeverinţă pentru justificarea titlului de proprietate, fără însă ca această adeverinţă să substitue însuşi lozul, în caz de pierdere a acestuia.

7. Lozurile sunt emise în 5 clase consecutive. Fiecare clasă va fi compusă din 80.000 lozuri distinse în două grupuri prin seria I şi II, numerotate dela 1 până la 80.000.

8. Fracţiunile de lozuri sunt: jumătăţi, sferturi şi optimi.

Lozurile jumătăţi poartă numărul lozului şi seria I sau II şi literile A sau B. Sferturile poartă în afară de indicaţia numărului şi seriei, încă una din literile *A B C D*. Optimile în afară de indicaţiunile obţinute, mai poartă una din literile *a, b, c, d, e, f, g, h.*

9. Pe fondul fiecărui loz e imprimată stema ţării, iar prin tipar negru semnătura Directorului General al Regiei Publice Comerciale.

Locul liber din colţul stâng de jos al lozului e rezervat pentru ştampila şi semnătura colectorului dela care a fost procurat lozul. Fără această ştampilă şi semnătură, *lozul este nevalabil*, deasemenea şi în cazul când semnătura colectorului şi firma ca ar fi anulată, sau ar lipsi în parte, reconstituind în atare caz aici un titlu pentru reînoire, sau pentru plata câştigurilor.

10. Regia Loteriei şi colectorul nu recunosc decât un singur proprietar, proprietatea lozului cumpărat neputându-se divide.

Astfel fracţionările de lozuri peste diviziunile emise de Loterie nu sunt admise sub nici o formă, cum ar fi prin emitere de către colector a unor chitanţe de participare, sau prin adnotări făcute de colectori pe loz.

11. Lozul nu se poate vinde, cesiona, gaja sau înstrăina sub nici o formă, decât cu adnotarea în registrele colectorului, sub luarea unei scrisori în care se cere transmiterea lozului. Numai confirmarea scrisă a colectorului, pe baza acestor forme, va face dovada transmiterii proprietăţii lozului conform dispoziţiunilor din acest articol. Lozurile cărora le-a revenit un câştig nu se pot cedă nici pune în gaj, sub nici o formă şi sub nici un titlu.

Secretul jocului este garantat

Preţul lozurilor

	1/1	1/2	1/4	1/8
12. Costul unui loz pentru toate cele 5 clase este de . . . . Lei	5.000	2.500	1.250	625
Costul unui loz plătit pentru clasa I-a . . . . . „	1.000	500	250	125
Costul unui loz ale cărui clase expirate n'au fost jucate este pentru cl. II . . . „	2.000	1.000	500	250
„ „ III . . . „	3.000	1.500	750	375
„ „ IV . . . „	4.000	2.000	1.000	500
„ „ V . . . „	5.000	2.500	1.250	625

Pentru a putea astfel participă la trageri, începând cu o clasă intermediară, jucătorul este întotdeauna obligat a plăti şi clasele anterioare ale lozului cumpărat.

13. Costul este numai acela tipărit pe loz şi trebuie să fie achitat în numerar.

14. Este interzis colectorilor a vinde lozurile peste sau sub preţul lor nominal.

Plăţi anticipate

15. Pentru plăţile făcute cu anticipaţie drept acontări de lozuri asupra claselor viitoare ale Loteriei precum şi pentru păstrarea în păstrare la colector a lozurilor achitate, răspunde faţa de jucător, numai colectorul.

Tragerile

16. Pentru tragere se vor întrebuinţă două tobe: una cu numere şi una cu câştiguri. Inaintea tragerii primei clase se vor introduce în prima tobă toate 80.000 numere tipărite ale loteriei, iar înaintea fiecărei clase se vor pune în toba cu câştiguri atâtea bilete cu sume de câştiguri tipărite pe ele, câte sunt de tras în clasa respectivă, conform cu planul loteriei.

17. Tragerile se fac pentru fiecare câştig în parte şi vor avea loc în prezenţa delegaţilor oficiali, desemnaţi de autorităţile respective, care priveghează şi încasarea tobelor. Această comisiune va hotări în mod definitiv, în caz de contestaţiuni ce s'ar ivi despre valabilitatea sau nevalabilitatea unei trageri.

18. După sfârşitul tragerei fiecărei clase, Direcţiunea Generală a Loteriei Statului, va publică o listă oficială a câştigurilor şi numai numerile trecute pe această listă oficială sunt lozuri recunoscute de Regie drept câştigătoare.

19. Colectorul este obligat de a prezentă la cererea fiecărui jucător lista oficială. Doritorii îşi vor puteă procură astfel de liste dela colector contra achitării costului lor şi eventualelor spese poştale.

Orice alte liste de trageri în afară de cele oficiale editate de către Loteria Statului, orice fel de comunicări sau surse de informaţie nu pot justifică nici o pretenţiune a vreunui câştig.

Premii

20. Ca adaus la câştiguri se va mai acordă în a 5-a clasă, ultimului loz câştigător, zece din tobă, un premiu de 5.000.000 lei. Toate condiţiunile privind tragerea şi plata câştigurilor se aplică şi acestui premiu.

Plata câştigurilor

21. Din sumele câştigurilor şi premiului se va reduce 10% drept participaţie a Statului la câştigi, prin aceasta câştigul fiind scutit de orice alt impozit.

22. Numai proprietarul legal al lozului câştigător poate cere plata câştigului. Pentru clasa I, 2, 3, şi 4 a loteriei, plata câştigurilor începe 7 zile după terminarea tragerii acestei clase; iar pentru a 5-a, după trei săptămâni socotite dela ziua ultimei zile de tragere a acestei din urmă clase.

23. Plata câştigurilor se va face numai restituind lozul câştigător care se va anulă la achitare prin tăierea colţului unde este aplicată ştampila şi semnătura colectorului.

24. Este interzis colectorilor a face vreo reţinere din câştigurile jucătorilor, în afară de participarea Statului la câştig.

25. Jucătorul, care va fi încredinţat un loz câştigător colectorului fără a primi în acelaş timp achitarea lui, face aceasta pe riscul său. Regia Loteriei neavând nici o răspundere, în atare caz şi jucătorul neavând acţiune decât împotriva colectorului.

26. Proprietarul legal al lozului câştigător se va prezentă colectorului dela care şi-a procurat lozul, spre a depune lozul şi a primi câştigul. In cazul când suma câştigului ar depăşi lei 10.000, proprietarul lozului va primi dela colector un certificat confirmând depunerea lozului câştigător, care loz se va înaintă Direcţiei Generale a Loteriei şi în schimbul căreia câştigătorul va primi un cec asupra Băncii Naţionale, în valoarea sumei câştigate, reţinându-se bineînţeles cota arătată la punctul 21.

27. Dacă jucătorul nu va primi plata câştigului cuvenit în termenul şi formele arătate mai sus, el este obligat să se adreseze imediat Direcţiunei Generale a Loteriei, arătând numărul lozului, câştigul cuvenit după lista oficială a tragerii, numărul şi data chitanţei, adresa şi numele său complect şi al colectorului de unde a cumpărat lozul.

28. Direcţia Generală a Loteriei nu este obligată a cercetă titlurile de justă posesiune a lozului. Ea îşi reservă însă dreptul de a refuză plata câştigului, dacă va avea motive temeinice de a se îndoi asupra legalităţii posesiunii unui loz oarecare, până când nu va avea dovezi suficiente.

Pierderea lozurilor câştigătoare

29. Dacă un loz a fost pierdut, jucătorul păgubaş trebuie să facă imediat cunoscut colectorului dela care a cumpărat lozul, specificând numărul loteriei al clasei, al seriei, al lozului, al fracţiunii şi adresa sa exactă. Despre această pierdere colectorul va înştiinţă Direcţiunea Generală. Dacă câştigul aferent acelui loz a fost plătit între timp, cumpărarea rămâne fără efect faţă de Regia Publică a Loteriei sau de colector, plata fiind valabil făcută.

Dacă un astfel de loz anunţat ca pierdut ieşe la sorţi cu câştig şi dacă lozul nu s'a prezentat la termenul stabilit, dacă nu este altă împiedecare, câştigul se va plăti acelui jucător care a anunţat pierderea lozului şi care este înregistrat drept cumpărător la colectorul care a vândut acest loz.

30. In caz de contestaţiune asupra proprietăţii unui loz câştigător pierdut, litigiul se va hotărî de justiţie. Regia Publică a Loteriei va depune în asemenea caz câştigul cuvenit în Casa de Depuneri şi Consemnaţiuni, care se va rădică de cel în drept conform hotărîrii justiţiei. Regia Publică a Loteriei pemalvând nici o răspundere şi neputând fi chemată în justiţie.

31. Câştigătorul trebuie să-şi reclame câştigul sau premiul dela colectorul respectiv, în termen de 120 zile socotite dela ultima zi în care s'a efectuat tragerea clasei respective. După expirarea acestui termen, dreptul de a pretinde plata câştigului sau premiului, este prescris în favoarea Regiei Publice a Loteriei de Stat pe clase. Calculul termenului de 120 de zile se face începând ziua de ultima zi a tragerii, prescripţie începând a curge de a 3-a zi şi expirând după a 120-a zi împlinită.

Eliminarea lozurilor eşite la sorţi

32. Fiecare loz ieşit la sorţi în clasa I—IV se elimină din joc pentru restul loteriei. Dacă jucătorul doreşte a participă la tragerea claselor următoare, va trebui să-şi procure un loz cu alt număr, şi în valoarea ce rezultă din subsemnarea în preţul acelui bilet şi a claselor sale anterioare.

Reînoirea lozurilor

33. Jucătorul, are dreptul să obţină, contra înapoierii lozului dintr'o clasă trecută, lozul clasei următoare, pe preţul corespunzător acelei clase, dacă îl cere şi îl achită până cel mai târziu 10 zile înainte de începutul tragerii clasei respective. Colectorul care va înstrăina lozul unui jucător înainte de acest termen se face posibil de penalităţe.

Taxe poştale

34. In corespondenţa colectorului cu jucătorul cel dintâi nu poate pune în contul jucătorului alte cheltueli în afară de acele de francare aferente expedierii lozurilor şi de spese de remitere a câştigurilor prin poştă.

DIRECŢIUNEA GENERALĂ

A REGIEI PUBLICE COMERCIALE LOTERIA DE STAT PRIVILEGIATĂ PE CLASE

Serbătorirea

d-lui prof. Bărbulescu

După cum am anunţat, mâne 1 Mart, ora 5 p. m. va avea loc în Aula Universităţii un act solemn, în onoarea distinsului savant d. prof. Ilie Bărbulescu, care împlineşte 25 ani de profesorat.

Vor lua cuvântul d-nii Bogdan rectorul universităţii, prof. O. Tafrali, prof. I. Iordan, prof. I. Hudiţă şi studentul Crânjală.

Tot laşul intelectual şi-a dat întâlnire.

Proces de calomnie

în jurul campaniei electorale din Tutova

Bârlad 29.—D. Ioan Zelea Codreanu, candidatul „gărzii de fier" la Tutova pentru un loc de deputat, a dat în judecată ziarele „Dimineaţa" şi „Viitorul".

Motivul este că ziarele au scris cum că d. prefect G. Tutoveanu ar fi pus la dispoziţia candidatului maşina prefecturei, pentru Propaganda electorală.

D. Ion Zelea Codreanu se consideră calomniat şi cere despăgubiri civile câte un milion lei dela fiecare gazetă. *Sandu*

x **Răguşale**, uşoare iritaţii ale gâtului se combat cu **Dragelele de Cocain-Menthol Werner.** Depozit Farmacia Werner Iaşi. 1

Nu uitaţi !!

Vineri

4 MARTIE

BONUL

No. 1

din noua serie de 48 mari premii gratuite

Informaţiuni

x **Pentru şomeri** — Azi dimineaţă a avut loc la primărie o consfătuire pentru ajutorarea meseriaşilor şi muncitorilor fără lucru. Au luat parte d-nii primar P. Bogdan, ajutori de primar Colcea şi Jelea, reprezentanţii corporaţiilor, d-nii Arsenie, Mărgărint şi Gafencu.

In urma discuţiilor cari au avut loc, s'a hotărât ca să se formeze dintre muncitori fără lucru, echipe pentru curăţirea zăpezii în diferite cartiere.

Meseriaşilor calificaţi li se vor da ajutoare.

x La cimitirul „Eternitatea" (parcela catolică) a avut loc Joi înmormântarea inginerului pensionar Vatschlav Rechevski, sinucis în împrejurările cunoscute.

Serviciul religios a fost oficiat de S. S. preot Romilă. Au rostit cuvântări d. ing. Cezar Crista în numele „Agir" şi a corpului silvic. d-niii Şerbănescu şi Feodorov din partea ceferiştilor.

x **Hoţi prinşi.**—Trei indivizi s'au introdus astă noapte în băcănia d-lui Avram Goldner din str. S. Andrei 31 şi au furat multă marfă. Dar la ieşire au fost văzuţi de gardianul public Fotache.

Poliţistul a pornit în urmărire; s'au schimbat focuri de revolver, şi în fine au fost prinşi doi: Marcu Marcu din str. Pantelimon 20 şi Haim Livşnit din str. Vasile Lupu 63. Al treilea hoţ este urmărit.

x Consiliul facultăţii de ştiinţe se întruneşte mâine.

Corpul profesoral urmează urmează să dee un concediu d-lui prof. I. Borcea, care se află în străinătate, fiind ales preşedinte al congresului internaţional de ştiinţi naturale ce se ţine la Paris.

Deasemenea urmează să se aleagă comisiunele de docenţă pentru mai mulţi candidaţi la titlul de docent.

x Parchetul de Bacău a început o anchetă în legătură cu încercarea de sinucidere a birjarului C. Crăciun din Bacău.

El a fost găsit cu gâtul tăiat de un brici, în cimitirul Letea-Veche.

Cauza sinuciderei este dragostea.

x **Administraţia Sanatoriului Doctor Tzaicu,** *Iaşi strada Carol 20.* **Se aduce la cunoştinţa generală că pentru a veni în ajutorul funcţionarilor publici şi a tuturor persoanelor care nu pot plăti mult pentru căutarea sănătăţii** de acord cu direcţiunea medicală s'a făcut pentru cazurile chirurgicale un tarif special de 2500 lei, în care se cuprinde pensiunea pe zece zile, operaţia, medicamentele fără nici o altă plată în plus. Prezentarea carnetului de funcţionar sau a acestui anunciu detaşat din ziarul „Opinia" dă dreptul internării în Sanatoriu în condiţiunile de mai sus.

România

Corpul Portărelor Trib. Iaşi

Publicaţiune No. 50

Anul 1932 luna Februarie 27

Se publică spre cunoştinţa generală că conform adresei jud. ocol 1 Mixt Iaşi No. 5742 | 1932 se va vinde prin licitaţie publică în ziua de 5 Martie 1932 ora 10 a. m. averea mobilă sequestrată cu procesul-verbal No. 433/1932 dela Soc. în nume colectiv D. Stern et D. Moscovici cu emblema „Pardes" din Iaşi str. Ghica Vodă 34 la pretenţia d-lui I. Frant averea compusă din : 1) 12 butoae de fer capacitate circa între între 500—800 kg., 2) 6 butoae de lemn goale capacitatea între 20—500 kg. 3) un rezervor de fer pentru spirt capacitate circa 2000 kg., 4) 2 birouri de lemn unul cu 5 sertare iar altul cu uşi şi un sertar, 5) 500 sticle goale a un litru şi jumătate fiecare, 6) una casetă de fer fără marcă culoare verde, 7) 500 sticle goale a 1 litru fiecare şi jumătate fiecare, 8) 6 butoae de lemn goale boite roşie capacitatea circa între 300 şi 700 litre, 9) 40 de sticle pline cu ţuică de Buzău.

Vânzarea se va face în Iaşi str. Ghica Vodă No. 34 la sediul societăţii pe bani gata şi în asistenţa comisarului respectiv.

Şef Portărel, Mih. Elaş

Secretar, D. Stancov

DE INCHIRIAT dela 23 Aprilie crt. un apartament compus din hall, cinci camere mari, odae de bae instalată, scară de mozaic şi tot confortul necesar. Informaţiuni la d. M. H. Goldner în acelaş imobil str. Gh. Mârzescu 9.

ULTIMA ORĂ

Scandal fără precedent

în analele universitare

Lanţ şi lacată la rectoratul din Bucureşti. Protest la Rege. — Agravarea conflictului cu d. Iorga

Bucureşti 29.—La universitatea din Bucureşti trebuia să se facă ieri dimineaţă alegerea de rector, conform hotărârei Senatului universitar. In acest scop, pro-rectorul legal d. prof. Coculescu, pregătise urnele şi buletinele de vot.

Numeroşi profesori dela toate facultăţile au sosit la univetsitate, dar au găsit uşa dela sala Rectoratului legată cu lanţ şi lacată.

Profesorii, indignaţi de acest procedeu ne mai pomenit, s'au consfătuit imediat în antret. Un decan a propus să se aşeze pe uşa rectoratului o hîrtie cu inscripţia :

„Rectoratul zăvorit; simbol al autonomiei absolute"!

*

Unii profesori au propus să se procedeze totuşi la alegerea de rector, votîndu-se în antret.

Alţii cereau convocarea profesorilor la decanatul uneia din facultăţi.

D. pro-rector Coculescu a arătat că votarea este imposibilă, de oarece urnele şi stampilele au fost sechestrate de d. Bazilescu în odaia rectoratului.

Asistenţa s'a dus la facultatea de ştiinţe unde a ţinut o consfătuire şi s'a improvizat o şedinţă a Senatului universitar.

*

Au vorbit mai mulţi profesori, făcând un istoric al conflictului şi arătând că d. Iorga a reconfirmat ilegal pe d. Bazilescu ca pro-rector, după ce recunoscuse alegerea legală a d-lui Coculescu.

Criza de astăzi şi cu ultimile procedee, sânt unice în analele universităţilor ; şi ar fi posibil să urmeze consecinţe grave.

Profesorii au adus acuzaţii d-lui Iorga pentru felul cum a procedat ; şi au criticat aspru noua lege de autonomie universitară întocmită cu un caracter personal. S'a hotărât a se trimite d-lui Iorga o adresă prin care să fie invitat, ca rector să prezideze o şedinţă a Senatului universitar, pentru a hotărî în chestia alegerei de rector.

S'a redactat şi un protest care va fi trimis M. S. Regelui.

*

Unii profesori cred că nici soluţia de mai sus nu-i legală. In adevăr, mandatul de rector al d-lui Iorga expiră astăzi 29 Februar ; iar ca ministru al instrucţiei nu poate prezida Senatul universitar.

Conflictul a rămas în acest stadiu. Se aşteaptă, cu viu interes, atitudinea pe care o va lua d. Iorga.

Un demers decisiv al d-lui Goga

pentru lămurirea situaţiei din partidul averescan

Bucureşti 29. — D. Octavian Goga a mai fost vizitat ieri de câţiva şefi ai organizaţiilor judeţene, cu care a discutat despre situaţia partidului.

Gogiştii se plâng că liberalii (în special d. Duca) ar face intrigi în partidul averescan, sprijinind intransigenţa mareşalului Averescu.

D. Goga va trimite astăzi mareşalului Averescu o scrisoare în care-i va cere formal convocarea comitetului executiv. De la răspunsul mareşalului va depinde situaţia din partid.

E însă probabil că mareşalul va răspunde negativ, — aşa că d. Goga va face astăzi un pas decisiv.

O COMISIE DE ARBITRAJ

pentru anularea contractului Steward

Bucureşti 29. — La Ministerul de Comunicaţii s'a constituit comisia de arbitraj, pentru examinarea anulării contractului Steward, — contract încheiat de guvernul naţ-ţăr. pentru construire de şosele, şi care a fost considerat oneros şi prejudiciabil statului român.

Din partea grupului Steward, a fost numit arbitru d. Johnston ; iar din partea Ministerului de comunicaţii d. I. Boambă.

Ca supra-arbitru a fost desemnat magistratul elveţian d. Moutet din Berna.

Lucrările comisiei de arbitri vor ţine câteva săptămîni.

Un grup de cetăţeni ieşeni

manifestează la primărie

cerând ieftenirea alimentelor

Din iniţiativa unui grup de pensionari, în frunte cu fostul comisar d. Costinescu, s'a format azi dimineaţă un grup de câteva sute de oameni, cari s'au dus în corpore la primărie.

Erau printre dânşii pensionari neachitaţi de luni de zile, funcţionari cu salariile neplătite intelectuali, negustori şi şomeri.

O delegaţie s'a prezentat d-lui primar P. Bogdan şi au cerut să scadă preţul pâinii şi să ia măsuri pentru ieftenirea zarzavatului, cărnii şi a celorlalte alimente.

Deasemenea, ei au cerut ca în ceeace priveşte pâinea să se scadă preţul la şase lei, băcanilor să li se permită să vândă pâinea ; iar brutarilor cari au închis brutăriile, să li se ridice autorizaţiile.

D. primar P. Bogdan a făgăduit că va lua măsuri pentru ieftenirea tuturor alimentelor ; iar în ceeace priveşte pâinea, va convoca comisiunea de brutari şi morari la primărie. *Rep.*

Iarnă excepţională în Italia

Oraşul Roma inundat de zăpadă

Roma 29 — O iarnă cu totul excepţională s'a abătut asupra Italiei de mijloc. Zăpezi enorme au căzut în regiunea romană.

In Roma, zăpada a atins jumătate metru înălţime. Bătrînii nu-şi amintesc să mai fi apucat asemenea fenomen.

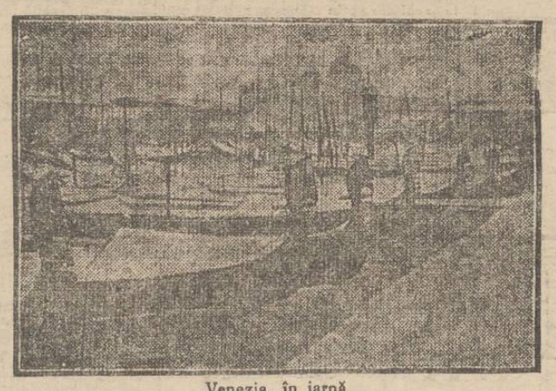

Venezia în iarnă

Zăpezi mari au căzut şi la Napole. Circulaţia trenurilor a devenit anevoioasă.

*

Venezia este în plină iarnă. Canalurile au aspect pustiit. Gondolele stau în lagune, albe de zăpadă. Omătul s'a aşternut în strat gros în piaţa San-Marco.

Spre un conflict ruso - japonez

Situaţia îngrijorătoare în Mandciuria

Londra 29. — Garda feroviară ruso-chineză din Mandciuria a transportat pe teritor rusesc 3000 vagoane şi 20 locomotive ; apoi a anunţat că refuză a transporta trupele japoneze.

Ambasadorul japonez din Moscova a remis o notă de protest guvernului sovietic, arătând că Japonia se află în momente importante ale istoriei sale şi nu admite să i se facă dificultăţi în Mandciuria.

Trupele japoneze au primit ordin să înainteze spre nordul Mandciuriei. Li s'au trimis şi două divizii de întărire.

Este iminentă izbucnirea unui conflict ruso-japonez.

Luptele la Şapei

Londra 29.—După lupte foarte sângeroase, japonezii au pus din nou stăpânire pe Kiang-Wan şi au început operaţiuni de înaintare pentru a încercui Şapeiul.

Trupele japoneze au primit întăriri importante, care au şi intrat în luptă. Alte trei divizii de infanterie sânt în drum spre Şangai.

Comandamentul japonez a făcut planul că, până la 3 Martcel mai târziu, să cucerească Şangaiul în întregime şi să împingă trupele chineze cu 20 Km. înapoi.

Senzaţională contrabandă

de stupefiante

descoperită la Constanţa

Constanţa 29 — O nouă contrabandă a fost descoperită ieri după amiază, pe bordul vasului „Minda" sub pavilion englez.

Un vameş a făcut control şi n'a găsit nimic. I s'a părut însă suspect felul cum l-a condus însuşi comandantul vasului.

Tocmai când vaporul trebuia să părăsească portul, o echipă de vameşi a venit în revizie.

Taxatorul Ion Dănescu s'a oprit la un tub de alimentare cu gaz. Căpitanul vasului i-a spus :

— „Băgaţi de seamă ; e foarte periculos".

Şi taxatorul a ripostat :

— „Periculos pentru mine, sau pentru d-ta ?".

La un gest jenat al căpitanuiui, s'a constatat nevoia controlului amănunţit.

Un inspector, cu mască pe faţă, a fost coborât în tub... şi a găsit 170 kgr. haşiş.

Continuîndu-se cercetările, s'au mai găsit : foiţă de ţigară, mătăsuri, stofe şi argint.

Valoarea contrabandei este de circa 20 milioane lei,

Comandantul vaporului a fost arestat.

x *Frumuseţea* e una din cele mai puternice arme ale femeei. Crema de zi *Khaya* vă face şi vă menţine frumoase ! Depozit : Farmacia Polak, str. Ştefan cel Mare.

Ştiri poliţieneşti

Furturi — D. M. Teodosiu, din strada Eternitate, a reclamat poliţiei că necunoscuţi i-au pătruns în cursul nopţii în bucătărie de unde au furat întreaga veselă precum şi numeroase obiecte casnice, în valoare de 50.000 lei.

— Poliţia cercetează pe prostituata Aneta Gologan din str. Morilor Nr. 25, reclamată pentru furt.

Accident — Pe când femeia Florica Solomovici mergea pe strada Universităţii, a fost surprinsă de o căruţă cu doi cai, şi trântită la pământ, alegându-se cu piciorul drept fracturat.

Ea a fost internată la spitalul „Sft. Spiridon".

Agresiune. — Mihai Luncescu din str. Nicolina No. 38 şi Vasile Vasiliu din str. Cetăţuia s'au plins poliţiei că au fost loviţi de D. Oglindaru şi I. Samoilă, într'o cârciumă din strada Bădărău.

Câte un început de incendiu s'a declarat la d-nii Z. Şmilovici, str. Pantelimon 65 ; dr. Iamandi, str. Gh. Enescu 1 ; Gavril Solomon str. Rosetti 39 şi D. Boiez strada Intunecată 7.

A fost duşi la poliţie : Vasile Iordache din Calea Galaţii, pentrucă a furat în gară un coş cu cărbuni ; Moritz Nadler din Ştefăneşti-Botoşani, Mândiţa Bogdănescu din Ţicăul de Sus, Ioana Roman str. Crucii 9 cu fiul ei Gr. Roman şi D. Priscanu din şoseaua Naţională, găsiţi suspecţi.

Rep.

x Astă-seară are loc la Academia de Muzică adunarea generală a societăţii simfonice „George Enescu".

Se prevede o şedinţă... furtunoasă.

Serbătorirea

rabinului Niemerover

Bucureşti 29 — La Templul Coral, s'a făcut ieri mare fast, serbătorirea domnului dr. Niemerower, şef-rabin, reprezintant general al cultului mosaic.

Un delegat al ministerului cultelor a înmânat serbătoritului decoraţia „Coroana României" în gradul de mare ofiţer, acordată de Rege.

Au rostit cuvîntări d. general Girleşteanu în numele Senatului, d. Dem. Dobrescu primarul Bucureştilor, d. dr. Filderman etc.

După amiază a avut loc o reuniune la liceul „Cultura" ; iar seara o recepţie la „Liedertafel".

Delegaţia economică

a guvernului

Bucureşti 29. — Aseară la ora 6, s'a întrunit la Ministerul de industrie şi comerţ, delegaţia economică a guvernului.

S'a examinat cererea centralei cooperativelor de import şi export, de a se facilita operaţiile pentru exportul cerealelor.

D. ministru Vasilescu-Karpen a expus stadiul tratativelor pentru fuzionarea Societăţilor de petrol.

Apoi s'a hotărât a se acorda şi micilor industriaşi o cotă de 15 la sută din comanda de bocanci pentru armată.

S'a admis a se trimite 50 vagoane porumb pentru ajutorarea pădurarilor şomeri din Bucovina.

D. Karpen a comunicat—în chestia zahărului—că a luat contact cu reprezintanţii fabricilor şi ai cultivatorilor de sfeclă.

Urmează ca aceştia să comunice cu ce cotă înţeleg să reducă preţul zahărului.

Până acum ei propun o ieftenire de 3 lei la kgr. dar guvernul nu găseşte suficient.

INFORMAŢIUNI

x **Linia Dorohoi a fost deszăpezită.** — In urmă măsurilor luate de d. ing. Stupcanu, şeful inspecţiei c. f. r. Iaşi, a fost deszăpezită linia Iaşi-Dorohoi, azi la amiază.

Trenurile au fost repuse în circulaţie.

S'a luat măsuri pentru deszăpezirea liniei Iaşi-Hârlău.

x Şeful laboratorului spitalului „Dr. Ghelerter" din localitate, d. Lionel Herdan, fiul regretatului Col. dr Herdan, a trecut cu succes teza de doctorat în medicină şi chirurgie.

x **Desfiinţarea Societăţilor de vânătoare** — Prefectura de judeţ a primit o înştiinţare din partea Ministerului Agriculturii că, în urma avizului Consiliului permanent de vânătoare, a hotărât desfiinţarea societăţilor de vanătoarea „Vidra", „Vulpea" şi „Diana" cu sediul în oraşul Iaşi, precum şi societăţile „Lupul", Epurele", „Jderiul", „Şoimul" şi „Vulpea" din judeţul Iaşi.

Această măsură s'a luat pentrucă susnumitele societăţi nu s'au supus ordinelor ministeriale de a comunica regulat situaţia membrilor componenţi.

x Parchetul local a deferit Instrucţiei cu concluzii de arestare, pe tânărul Ion Botez din şos. Arcu, surprins pe când vindea brichete. In acelaş timp organele C. A. M. i-au aplicat o amendă mare.

x In Bacău, a încetat din viaţă bătrânul comisar Ştefan Rinciulescu, fost timp de 25 ani ofiţer de poliţie judiciară.

x Incepând de azi, cinematograful „Elysée" nu mai funcţionează.

x D. ajutor de primar Aurel Horga a confiscat 50 pâini dela brutăria Gold din strada Nicolina. Pâinele aveau lipsă la cântar. Ele au fost trimise la societatea „Pâinea săracilor".

x Pungaşul David Marcu, arestat la Galaţa, a denunţat pe concubina lui Malvina Goldenberg, din mahalaua Sf. Ştefan 27 că ar fi complicea lui într'un furt comis pe str. Broscăriei.

D. comisar Păun a început cercetări.

x La „Braşcu" s'au pus în vânzare biletele pentru viitoarea premieră a Teatrului Naţional : „*Cercul de cretă*", poveste chinezească de Klabund.

x Bătăturile le înlăturaţi sigur cu „Coricol".

Depozit : Farmacia Polak, str. Ştefan cel Mare.

ORA

Mareşalul Averescu pleacă în Italia

Bucureşti 29.—Se anunţă că d. mareşal Averescu a hotărât să părăsească curând ţara, ducându-se la Acvi în Italia, pentru a-şi face cura medicală.

Conducerea partidului va fi încredinţată unui comitet, în frunte cu d. general Coandă. In acest mod se pareză acţiunea d-lui Goga, şi poate se evită o ruptură.

Mari fraude la pescăriile statului

Funcţionari delapidatori trimişi în judecată

Brăila 29.—Parchetul a trimis în judecată pe d-nii Gh. Tomescu inspector general al Ministerului Domeniilor şi administrator al pescăriilor statului din Brăila ; I. Balan şef al biroului de vânzare a peştelui ; Moise Nicolau pensionar şi N Popescu, — acuzaţi că au delapidat suma de peste 21 milioane lei, au distrus acte, au luat mită şi au falsificat scriptele.

Sovietele nu vor să recunoască

ALIPIREA BASARABIEI

O nouă declaraţie a d-lui Litvinov

Geneva 29.— D. Litvinov şeful delegaţiei ruse la Conferinţa dezarmării, a acordat un interviev unui ziarist polonez, despre tratativele româno-ruse pentru un pact de neagresiune.

D. Litvinov a declarat că negocierile erau foarte înaintate, dar au fost întrerupte din cauza divergenţei teritoriale în ce priveşte Basarabia.

Rusia a propus să nu se înscrie în pact, sub nici o formă problema Basarabiei, — prevăzându se însă angajamentul ca să nu se utilizeze agresiune sau violenţă în rezolvirea litigiilor dintre cele două ţări.

Rămâne stabilit că Sovietele nu recunosc graniţa Nistrului. Dar se angajează să nu recurgă la agresiune. Insă nu vor semna niciodată un pact care să întărească poziţia Rominiei în chestia Basarabiei ;—această chestie trebuind a fi lăsată în suspensie.

Cu această rezervă, Rusia este oricînd gata să reia tratativele cu Ramânia.

Situaţia la Şangai

Londra 27.— Trupele chineze şi japoneze primesc mereu întăriri.

Japonezii au reluat ofensiva astăzi la Kiang-Wan, dar din cauza viscolului puternic au fost siliţi s'o suspende. O canonadă violentă continuă la Şapei.

Noi trupe japoneze debarcă în conesiunea internaţională.

In prezenţa amiralului englez Kelly, au reînceput tratative între chineji şi japoneji, pentru încetarea ostilităţilor.

INFORMAŢIUNI

x In vederea crizei numai *Croitoria militară Max Sobelman* din Iaşi *str. Lăpuşneanu No. 23*, a redus preţurile astfel : Tunică de gală 2000 lei, tunică de cavalerie 3800 lei, veston kaki 1800 lei, manta 2900 lei, pantaloni de gheată lei 850, pantaloni de cizme lei 800.

x **Profitaţi de ocazie, numai 15 zile.** Desfacere de fine de sezon. Galoşi pentru copii cu clape de la No. 1—7 Lei 59 perechea. Galoşi pentru copii fără clape dela No. 8—12 Lei 65 perechea. Galoşi cu clape dela No. 8—12 Lei 69 perechea. Galoşi fără clape dela No. 13—16 Lei 69 perechea. Galoşi cu clape dela No. 13——16 Lei 75 perechea. Galoşi pentru dame cu clape toate numerile 79 perechea. Galoşi bărbăteşti toate numerile Lei 139 perechea. Calitate garantată. De vânzare la : Depozitul de fabrică, str. Cuza-Vodă 32. Magazinul Francez, str. Ştefan cel Mare No. 14. La Rodia de Aur, str. I. C. Brătianu No. 135.

Tribunalul jud. Iaşi Secţia III-a

Publicaţie de Vânzare No. 1497 din 23 Februarie 1932

Tribunalul Iaşi secţia 3, prin jurnalul din 18 Februarie 1932, a autorizat corpul portărelor trib. Iaşi să efectueze formele de vânzare prin licitaţie publică, a porţiunei indivize de 1 | 2 din imobilul situat în Iaşi str. I. C. Brătianu No. 103 vechi proprietatea falitului Osias Bercovici domiciliat în imobilul urmărit care conform inventarului aflat la dosar se constată că este construit din cărămidă pe temelie de piatră acoperit cu tablă, având parter şi etaj, parterul are 3 camere şi antret iar etajul are o cameră şi o mansardă. Ca atenanse : o bucătărie din cărămidă acoperită cu tablă, separată de corpul principal, o pivniţă de piatră sub corpul principal cu 2 firide în părţile laterale şi un closet din cărămidă aparentă acoperit cu tablă. Intreg imobilul are instalaţie de lumina, apă şi canal. Jumătatea acestui imobil expertul o evaluează la suma de lei 291.200 şi ea este ipotecată pentru suma de 200.000 lei d-lui B. Kaufman.

Se înştiinţează că vânzarea şi adjudecarea acestei porţiuni indivize de 1 | 2 din imobilul sus menţionat vor avea loc în pretoriul trib. Iaşi, secţ. 3, în ziua de 4 Aprilie 1932, ora 13, începându-se licitaţia publică de la suma de 100.000 lei, fixată de tribunal prin jurnalul din 15 Iunie 1931. Dosar No. 81 | 1930

Preşedinte, M. Eşianu

Portărel, Gh. Sava

DE VÂNZARE casele din str. Asachi No. 8 având 6 camere, un geamlâc mare, cămări, bucătărie pivniţă, şuri, loc gospod. şi grădină, instalaţie de apă şi delumină.

DE INCHIRIAT eventual o parte din imobil.

ANUL XXVIII No. 7452

3 LEI EXEMPLARUL

MERCURI 2 MARTIE 1932

Fundațiunea „Regele Ferdinand I"
București
Str. Știrbei Vodă 3
(Adm. Dom. Coroanei)

OPINIA

ZIAR POLITIC COTIDIAN

ANUNCIURI
se primesc la toate
AGENȚIILE DE PUBLICITATE
și la
ADMINISTRAȚIA ZIARULUI
Iași. — Strada Lăpușneanu 37

Telefoane: Redacția 391, Administrația 394, Serviciul de noapte 367

DAR CU CIVILIZAȚIA

CE NE FACEM?

O întrebare pe care ar trebui să ne-o punem decâteori se calcă cu violenie și rea credință o lege în vigoare. O întrebare pe care ar trebui să ne-o punem mai cu seamă atunci, când—pe deasupra tuturor legilor — se varsă sânge nevinovat.

Două măceluri în masă săvârșite de către grănicerii sovietici asupra unor convoiuri de Români, cari se pregăteau să treacă Nistrul în Basarabia. In pădurea Olănești-lor de lângă Liman au fost omorâte 40 de persoane; iar peste câteva zile, în dreptul Tighinei, în apropiere de Nistru, au fost impușcați alți 100 de Români. Cu toții, oameni nevinovați— bărbați, femei și copii, — căci nu erau spioni, nici contrabandiști; ci s'au pregătit bieții oameni, ca să treacă în țară la noi, la frații lor, pentru a-și asigura viața. Pentru a scăpa de iadul bolșevic, pentru a nu mai vedea paradisul sovietic... Dacă au contravenit legilor, trebuiau arestați, întorși în satele lor și, dați în judecată, pentru a-și primi pedeapsa....

Așa se procedează acolo unde e întronată domnia legilor. Și, peste Nistru, cică domnește civilizația și democrația. Dar, când grăniceri sovietici trag salve de arme și deschid foc de mitraliere asupra unor oameni fără nici o putință de apărare, atunci ce ne facem cu civilizația? E o crimă, e o barbarie, ca să măcelărești familii întregi, cari ridică mânile în sus și se roagă să li se cruțe cel mai mare bun: *viața*.

In apropierea Nistrului s'au deschis 140 de morminte... Sânge nevinovat a înroșit zăpada... De bine, nimeni nu fuge. Dar, dacă acești Moldoveni s'au pregătit să fugă peste Nistru părăsindu-și căminurile și pământul, înseamnă că suferințile au ajuns la aman. Inseamnă, că le-a ajuns cuțitul la os. Și, pentru ca să nu mai spună și Basarabenilor ce bielșug și ce fericire e în Rusia sovietica, grănicerii armatei roșii le-au amuțit gura pentru vecie. Tragedia de lângă Nistru impresionează neamul întreg.

Această jertfă de sânge s'adaogă la marea jertfă a războiului nostru de întregire...

Pr. N Hodoroabă

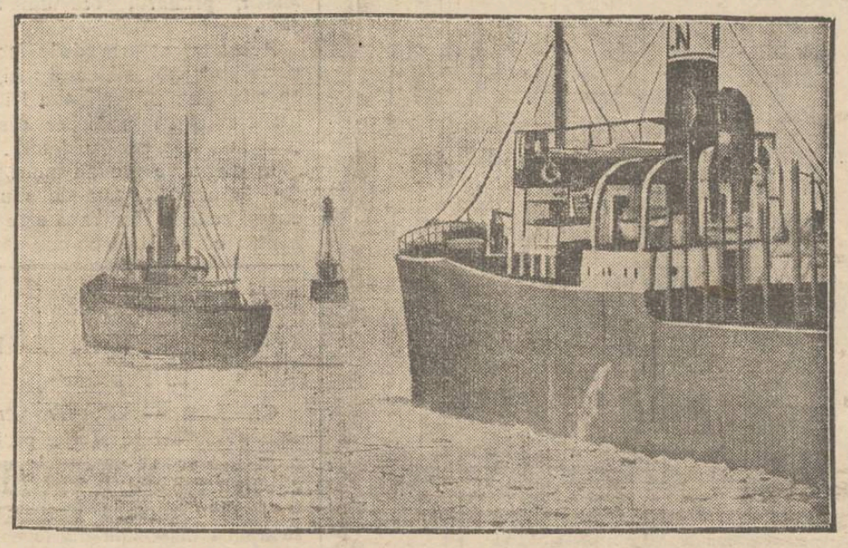

VAPOARE prinse între ghețuri

Am relatat ravagiile provacate de năprasnicele manifestațiuni ale iernei.

Din cauza gerului puternic, Dunărea a înghețat de-alungul malurilor.

In clișeu: vapoare prinse între ghețuri, în portul Brăila.

DISCUȚII ȘI PĂRERI

În jurul modificărei legii învățământului primar

In curând vom ceti în Monitorul Oficial noua lege a învățământului primar, modificată așa cum profesorul N. Iorga, actualmente premier, a crezut că trebue ca o cerință imperioasă a timpului.

M'am sezisat de inchietarea câtorva dascăli primari și m'am hotărât să-mi spun și eu cuvântul în această chestiune.

Să vedem întrucât Domniile lor, au motive de revoltă și dacă sunt justificabile.

Nu știu încă modificările care s'au adus noului proect votat deja, dar așa cum era redactat, nu lovea întru nimic în drepturile învățătorilor.

Titlul de profesor primar îl poate obține oricare învățător cu dor de muncă, care tot prin lege, având dreptul a da diferența de liceu trece la Universitate și după ce-și va lua o licență, va obține titlul, cu vechimea care i se cuvine.

Când am spus acestea natural că m'am gândit la tinerii învățători, căci pe cei cu gradații și vechime îi protejează legea, putându-li-se da titlul de profesor primar, prin merite și recomandări speciale ale șefilor autorităților școlare. Incât în această privință, găsesc că dl. prim-ministru —prof. Iorga nu a lovit absolut deloc în o atare categorie de intelectuali, baza oricărui învățământ.

Eu cred că nu ar fi fost nici just și nici rațional ca să se dea un drept la unii în defavoarea altora; adică să fi dat posibilitate învățătorilor de a pătrunde la Universități și dacă împrejurările se iviau să fi putut intra în inv. secundar, iar licențiaților Universitari, cu seminarul pedagogic Univ. absolvit, să li se răpească prin aceasta un drept, după cum chiar până acum le-a fost răpit, căci absolvenții secției pedagogice ocupau catedrale de filozofie, în detrimentul licențiaților.

Deci în concluzie, asupra acestui proect, nimeni nu poate să tăgăduiască justa modificare a legei. Aceasta să servească ca o emulație, după cum am mai spus, pentru acei dascăli dornici de cultură superioară și în general de titlu,—căci cultură superioară poate să aibă un dascăl și fără titlu.

Învățătorii, care vor face Universitatea, dacă în specialitatea lor vor exista catedre libere în inv. secundar, vor pătrunde aici; licențiații, care nu vor avea catedre libere în inv. secundar, vor pătrunde în cel primar.

Așa dar un schimb destul de lăudabil, prin care cred că se va rupe bara care îi despărția până acuma pe dascăli primari de cei secundari.

In ceiace privește desființarea gradelor de înaintare, iarăși proectul, așa cum am citit mai înainte, spunea clar că în locul lor se înființează gradațiile de merit cultural, retribuite după aceleași norme ca și vechile grade.

Așa stând lucrurile, învățătorii nu au a se plânge că d-nul prof. Iorga i-a nedreptățit, ci mai degrabă licențiații cu Seminarul pedagogic Univ. absolvit, aveau și au protestat contra acestei legi, fiind în defavoarea lor în ceace privește numirile și drepturile legale și materiale. Nu s'a mai obiectat nimic, căci s'au avut în vedere timpurile critice prin care trecem și ca atare, acei care au muncit o viață întreagă pe băncile școalei, s'au abținut, mulțumindu-se că d-nul prof. N. Iorga a avut măcar atâta grijă de ei.

Eu doresc, ca prin uniformizarea aproape, a învățământului primar, secundar și universitar, să fie mai multă unire și bunăînțelegere în conlucrarea pentru ridicarea morală a sufletului românesc.

GH. H. SÂRBU

licențiat în litere și absolvent al Seminar. pedagogic Univ., vicepreședintele „Asociației licențiaților Universitari" Iași

Cutia cu scrisori

Pictorul BALȚATU

CĂTRE UN DETRACTOR AL SĂU

Primim:

Domnul G. Baldovin scriind în „Lumea" din 28 Feb. o cronică plastică, s'a gândit probabil la cinstea unui răspuns Caragielesc. Bine; nu-i doresc să poată întâlni cândva un răspuns Caragielesc.

Voi încerca să răspund mimozei ieșene pe tonul, favorit ei—Jean Moscopol.

Nu bănuiam că un om cu vasta d-sale cultură și cu atâta pudoare, să amestece numele Diseurului (necunoscut mie) într'o cronică plastică.

Domnului G. Baldovin voi încerca să-i fiu pe plac. Nu sunt cult, nu citesc, nu pot să scriu frumos ca D-sa; dar nu sunt nici supărat că l-am făcut să roșească citindu-mi intervievul și dând de cuvântul *face*. Da Domnule Baldovin, ai *face* mai bine să înveți arta tăcerei, de cât să-ți arunci scuipatul sufletesc pe paginile unui ziar și în fața unui om care a dat altora din sufletul lui, tot ce a avut mai bun și mai frumos.

Am *înșelat*? Am făcut afaceri? (alt „făcut"). Cine te-a mințit Domnule Baldovin; cine a râs de D-ta?

De ce atâta venin pentru un biet *Apostol* și *Maestru*? Veninul nu-i al D-tale, ți l-au împrumutat pricepuții D-tale prieteni. Ceia ce realizez eu în artă nu e nimic.... Ceia ce ai scris D-ta D-le Baldovin, ce este?

Unde să găsesc eu atâta murdărie ca d. Baldovin, ca să-i pot răspunde?

Pentru Domniasa și ai D-sale nu sunt de cât un lipsit de inteligență picturală și de elementar bun simț. Vino de spune asta la București. Du-te și învață pe Blazian, pe Nenițescu, pe Tonitza pe V. I. Popa și alții. Du-te de spune celor mai mari pictori ce-i avem și tuturor colecționarilor că eu sunt în pictura *Jean Moscopol* că sunt un mistificator, că sunt un nimic.

Curaj Domnule B.

Nu lovi pe la spate.

Știi d-ta cum se numește fapta aceasta? Unii o numesc *lașitate*.

Eu știu să-i mai spun și altfel.

Dar deocamdată cred că e deajuns, sensibilă mimoză.

Un om care pictează peisagli *stranii*, care citește Biblia, Visul Maicii Domnului, pe Stendhal și Baudelaire nu poate să-ți răspundă mai mult.

Scârba păstreaz-o pentru bătrânețe, Domnule Baldovin; îți va ține de urât atunci când vei învăța să-ți cunoști sfetnicii.

Ai uzit imensul hohot de râs ce l'a stârnit articolul D-tale?

A râs lumea de mine, și de D-ta? A râs de D-ta; — a râs de mine? Intreabă lumea Domnule G. Baldovin; va avea *milă* de D-ta și-ți va spune că ai dreptate...

Adam Balțatu

UN MINISTRU DE FINANȚE COMPOZITOR MUZICAL

Ministrul de finanțe ungur, d. Friedrich Korany, în orele când scapă de cifre, se ocupă cu muzica.

D. Korany a compus muzica unui quartet pe care l-a dirijat el însuși la un concert dat la Academia de Muzică din Budapesta. Compoziția a avut un succes desăvârșit.

In tinerețe, d. Korany a făcut multe studi muzicale și era unul din cele mai bune elemente ale conservatorului din Budapesta. Intrat însă în politică, a fost așa de pasionat încât și-a întrerupt studiile. N'a părăsit însă definitiv muzica, ci a continuat să compue lucrări foarte gustate de melomanii maghiari.

Dar și ministrul nostru de finanțe e un fel de muzicant. Se știe înadevăr că d. Iorga joacă cum îi cântă d. Argetoianu...

Când trei surori iubesc același bărbat

O tragedie zguduitoare la New-York

O tragedie impresionantă s'a întâmplat în familia Seeming din New-York. Trei surori Pearl de 24 ani, Anny de 21 și Mary Seeming de 19 ani, iubeau pe același tânăr. Din această cauză se petreceau în casă scandaluri zilnice.

Cum nu s'a putut ajunge la o înțelegere, în mintea Mary-ei a încolțit un plan diabolic. Ea și-a omorât ambele surori, pentru a putea rămâne singura stăpână a dragostea tânărului. Mary a turnat o otravă puternică în mâncare și surorile ei mai mari au sucombat în chinuri grele.

Cercetările au reușit să descopere acest dublu și monstruos asasinat. Criminala a fost arestată și e aproape sigur că va fi condamnată la moarte.

IN PAG. 4-a
ULTIMA ORA
telegrafică și telefonică

Actualități politice

Strategie

In plină furtună dezlânțuită în partidul poporului, se atribue d-lui mareșal Averescu hotărârea bruscă de a părăsi țara, pentru a-și face — cu anticipație — obișnuita cură medicală la Aqui în Italia!

Se urmărește, prin aceasta, o temporizare? Ar fi o simplă chestie de formă, care nu poate duce la rezultatul scomptat: armonia în partid.

Dacă d. Goga își subordonează acțiunea personală, unor anumite evenimente care ar urma să se producă curând (în legătură cu o foarte apropiată schimbare de regim), este evident că nu se va impiedeca de absența din țară a mareșalului.

Dacă plecarea șefului înseamnă a lăsa d-lui Goga mâna liberă să lucreze, angajând partidul, —asta ar însemna o abandonare din partea mareșalului.

In fine, dacă evenimentele pe care contează d. Goga, ar fi să se producă cu câteva luni mai târziu, e lucru cert că—în absența șefului—d. Goga n'are zor să-și precipite acțiunea. Și atunci plecarea bruscă a d-lui Averescu ar îmbrăca aspectul de ingenioasă strategie politică.

Cu atât mai mult cu cât, împrejurările politice s'ar putea modifica în câteva săptămâni...

Cazul Ghica

D. Titulescu a luat conducerea delegației noastre dela Geneva, iar d. ministru Ghica s'a înapoiat în țară.

Ziarele scomptează demisia ministrului nostru de externe, pe motivul blamului suferit prin înlocuirea sa în delegația dela conferința dezarmării. Iar înlocuirea este explicată ca un rezultat al divergenței de păreri Ghica-Titulescu,—acesta din urmă obținând aprobarea guvernului și a regelui.

E posibil. Dar se mai poate să nu fie în fond nici o divergință de păreri,— ci un simplu orgoliu al d-lui Titulescu, care nu vroia să aibă rolul de subaltern în conferința dela Geneva. Și atunci ar fi vorba într'adevăr, de o gravă jignire pentru titularul dela externe.

X.

DIN TOATA LUMEA

Ingeniozitate negustorească — Ziarul „Neues Wiener Journal" relatează următorul caz nostim:

Intr'un orășel din răsăritul Franței a poposit un circ. Dar deși programul era foarte bogat și variat (între care și lupte de box) publicul nu venea la spectacol. Văzându-se amenințat cu ruina, directorul circului a recurs la un truc.

In prima Duminică a lipit afișe în care anunța că intrarea la spectacolul de circ e gratuită. In urma acestui anunț publicul a venit în număr așa de mare, încât nu mai ajungeau locurile. Spectacolul a avut un succes formidabil și artiștii au cules aplauze entuziaste.

Când s'a terminat însă programul, publicul a constatat cu uimire că în sală s'au lipit afișe pe care scria: „Ieșirea din circ, un franc". Lumea s'a îmbulzit repede spre ieșire, dar la ușă stăteau boxeri și atleți care opreau ieșirea. In chipul acesta, fiecare spectator a fost obligat să plătească și directorul a făcut o afacere excelentă.

La protestele spectatorilor, directorul a explicat că: intrarea e gratuită, „..nu și ieșirea!

*

Prietenii cei mai sinceri — Șeful vestitei familii de bancheri engleji, Rotschild, și-a serbătorit de curând ziua onomastică. Din toate părțile lumii au sosit telegrame de felicitare; telefonul zbirnăia toată ziua; iar rudele și prietenii s'au întrecut care mai de care să aducă daruri. Musafirii s'au adunat în palatul lui Rotschild și-l așteptau pe sărbătorit. El însă nu era de găsit nicăieri.

Abea după câteva ore a fost găsit... în menajeria din parc.

Rotschild a declarat că iubește așa de mult animalele încât a vrut să-și petreacă onomastica lui... între prietenii cu adevărat dezinteresați!

*

Ultima dorință a unui sportsman — Zilele acestea s'a ataşat în gara Calais, la trenul expres care merge spre Elveția, un vagon salon foarte ciudat. Ușile erau închiate, iar ferestrele acoperite cu perdele. La întrebările călătorilor curioși, nimeni nu putea să deie un răspuns precis.

Câteva stații înainte de Geneva a fost satisfăcută curiozitatea călătorilor.

Ușile vagonului s'au deschis și a fost coborât un cosciug, în care se afla corpul unui milionar englez. Acesta murise de curând în Anglia și ceruse prin testament ca, înainte de a fi înmormântat la Londra, cosciugul lui să steie măcar o zi pe vârful Mont-Blanc.

Dorința aceasta o explică astfel: „Am fost toată viața un sportsman. Nu există nici un sport pe care să nu-l fi practicat. N'am fost însă pe Mont-Blank. Vreau ca măcar după moarte trupul meu să fie urcat acolo".

Și urmașii lui i-au satisfăcut dorința.

*

Pretendenții unei vedete.— La San Francisco a apărut într'un bar o nouă stea anume Sia Rivey. După primele spectacole, a câștigat inimele multor bărbați.

In două săptămâni numai, 83 tineri i-au cerut mâna, cu insistență. Ca să scape de dânșii, fata s'a prefăcut că primește propunerea fiecăruia, și a rugat pe fiecare în parte să păstreze taină și să vie la anumită oră la ofițerul stării civile.

La ora fixată, toți cei 83 tineri se aflau acolo. După primul moment de stupefacție, au hotărât să aștepte cu toții, pentru a vedea pe cine va alege actrița. Ceva mai târziu a venit și „mireasa", dar însoțită de un bărbat.

— „Domnilor, a spus dânsa. Dați-mi voie să vă prezint pe soțul meu, boxeurul Jin Rivey".

Și aventura s'a încheiat cu un râset general.

ȘI SOVIETELE CONSTRUESC

un balon pentru stratosferă

Din Leningrad se anunță că acolo s'au început lucrările de construire a unui balon pentru explorarea stratosferei. Acest balon se va putea urca până la 20.000 metri înălțime.

Balonul va avea o construcție cu totul deosebită decât a aceluia cu care Piccard a făcut anul trecut vestita sa ascensiune până la 16 000 metri înălțime.

Intre alte inovații este și aceia că scoborârea se va face prin spargerea succesivă a învelitoarelor aeronavei. In felul acesta, coborârea este mai sigură și mai rapidă.

Cercurile științifice așteaptă cu viu interes experiențele ce se anunță.

CRONICA MUZICALĂ
de *Wratislavius*

TEATRUL NAȚIONAL

Al III-lea CONCERT SIMFONIC

Vineri seara a avut loc al treilea Concert Simfonic dirijat de Dl. *Antonin Ciolan*. Inainte însă de a vorbi, despre programul absolvit, rog, să ne fie îngăduită o mică digresiune — pentru noi deosebit de importantă.

Infruntând viforniță (interminabilă) o lume numeroasă — ca pe vremurile bune de acum un deceniu, a răspuns chemării muzicanților strânși în jurul inimosului lor dirijor. Iar în fața intrării, nenumărați studenți se perindau în fața „cassei" ca să'și procure câte un loc modest fie-care. Ceiace pentru altul ar fi poate un fapt neînsemnat, dar nouă ne-a umplut sufletele de bucurie, când am auzit vorbele — mergând de la unul la altul: „Nu mai sunt galerii". Bun înțeles că afară n'a rămas nimeni. Ar fi fost și păcat. Dar manifestarea aceasta, interesul ce începe să'l capete muzica serioasă și de calitate, la tineretul studios, nu le puteam lăsa nerelevate.

Cu atât mai mult, cu cât de la început până la sfârșit, comportarea publicului a fost exemplară, dând astfel posibitate, atât conducătorului cât și executanților, să se devoteze, nestingheriți, operelor ce aveau să ne prezinte.

A început audiția cu *Simfonia I-a* a lui *Robert Schuman*, cea mai reușită dintre toate lucrările în stil mare ale acestui compozitor.

Prima parte — *Andantele*, care e un fel de pregătire sombră a atmosferei, constitue tocmai partea cea mai dificilă pentru interpreți, dând aparența unei dibuiri, în căutarea unei ținte. Dar finalul a fost atât de transparent redat, încât se putea prevedea că, găsind drumul adevărat, pe acesta vor merge, atât cu *Larghetto* (a doua parte) cât și cu părțile următoare, până la capăt. Dl. *Ciolan* a știut să evidențieze tocmai contrastul între melancolia începutului și voia bună, — am putea spune voioșia primvăratecă, a frazelor următoare, în care cantilena abundă plină de umor sănătos și înviorător.

Au urmat apoi *Variațiunile pentru piano și* orchestră ale lui *Cezar Frank*, operă de mare valoare dar care abia după moartea componistului a început să găsească o mai largă răspândire.

Azi *Cezar Frank* e socotit și cu drept cuvânt, ca unul din cei mai straluciți exponenți ai muzicei franceze (și belgiene). „*Variațiunile*" arată, pe lângă noblețа stilului și genialitatea expresiunii, o adâncă simțire poetică.

Ca interpretă a părții solo de piano, s'a prezentat D-na *Eliza Ciolan*. O revelație. Emoționată la început — cum e și firesc pentru un adevărat artist-debutant, d-sa a reușit grație nu numai unei technice remarcabile, dar și prin minunata cunoaștere atât a

(Continuare în pagina II-a)

Degerăturile la picioare și mâini precum și bătăturile dureroase și ori ce dureri reumatice se vindecă prin

ANTIREUMATIN

Asemenea, mâncărimea insuportabilă provenită din degerături **dispare definitiv** după aplicațiuni cu antireumatin.

Depozit la Farmacia Frații Dr. Konya S-sor Dr. Grozea Iași

Epitropia Generală
a Casei Spitalelor Sf. Spiridon
din Iași

ANUNCIU

Se aduce la cunoștința celor interesați că în ziua de 5 Martie a. c. orele 11 a. m. se va vinde prin licitație orală, în Cancelaria Epitropiei Generale, una trăsură mare de lux (Victoria) de doi cai cu osii patent și roți cu cauciuc, în perfectă stare. Acei ce doresc a concura la această licitație pot vedea trăsura în orice zi la Intendența Spitalului Central.

In editura „Adevărul"
a apărut

„DORINA"

Roman de **L. LEONEANU**,— un merituos fiu al Iașului.

De vânzare la toate chioșcurile și la depozitul de ziare „Peretz" din str. Unirei 9.

Prețul Lei 40

MARI ȘI FOLOSITOARE

PREMII GRATUITE

PENTRU TOȚI CETITORII ZIARULUI „OPINIA"

— SEZONUL DE PRIMĂVARĂ 1932 —

Până în câteva săptămâni vom avea primăvară. Publicul și în special femeile, se preocupă de trebuințele atât de mari ale sezonului. Dar vremurile au sporit în asprime; au scăzut veniturile tuturor.

Credincios vechei tradiții, inaugurate la Iași și în Moldova de către „Opinia", ziarul nostru a chibzuit din nou să vie în sprijinul numărului mereu crescând al cetitorilor săi.

Agreind ofertele interesante ale celor mai mari și reputate firme ieșene, procurăm cetitorilor, în mod absolut gratuit, următoarele frumoase premii:

25.000 lei în numerar

distribuiți în felul următor:

Un premiu de	*Lei*	*10.000*
10 premii a	*„*	*1000*
10 „ a	*„*	*500*

Încălțămintea de primăvară

De la marele magazin „DERMATA"

5 premii constând din 5 perechi pantofi eleganți, calitatea cea mai fină, din marea fabrică „Dermata—S. A".

Câștigătorii vor obține pantofi de damă sau bărbătești după alegere.

Imbrăcăminte de damă, pentru primăvară

dela elegantul magazin „GALLIA"

Două premii constând din mătasă fină pentru rochie, în desen și culoare după alegerea câștigătoarelor, produs al renumitei fabrici franceze „Gallia S. A."

Alimente în preajma Paștilor

de la vestitul magazin de mezeluri Podsudek Iași-Piața Unirei

15 premii constând din 15 pachete a câte 2 kgr. mezeluri Asortiment diferit.

Pentru intelectualii Iașului

Premiul cărții franceze

Oferit de marea casă SOCEC et Co. de sub direcția d-lui Ath. Gheorghiu.

5 premii a câte 5 volume din cele mai noui opere, lansate de marile edituri pariziene.

Așa dar se oferă cititorilor „Opiniei" bogate premii gratuite, care vor satisface pe cât posibile toate necesitățile și toate gusturile tuturor claselor sociale.

40 mari premii în valoare de peste 40.000 lei.

premii absolut gratuite, cetitorii vor trebui să strângă 40 bonuri începând de

Vineri 4 Martie 1932

fără nici o altă formalitate și fără nici un fel de taxă.

REȚINEȚI DATA DE

INFORMAȚIUNI

x *Din București se anunță că d-na și O. Goga vor fi primiți astăzi de Regina Maria, la palatul Cotrocenl.*

x Banca Națională pune astăzi în circulație noile bancnote de 5000 (cinci mii) lei.

x *Budgetul orașului Botoșani*— Inspectoratul regional Ad-tiv a aprobat bugetul prezintat de d. Missir, primarul orașului Botoșani.

Acest buget prevede la încasări și venituri 30 milioane lei, cu specificația: 27 milioane lei pentru cheltuelile necesare orașului și 3 milioane pentru datorii.

In buget se prevăd mari scăderi la impozite față de anul trecut și scăderi însemnate la taxa pentru curentul electric.

Lucrările Parlamentului

29 Februar

CAMERA. — D. *Trancu-Iași* cere să se achite lefurile profesorilor dela școlile desființate, ceiace d. *Iorga* promite.

D. *Tino* întreabă pentruce nu se aplica dispoziția din lege contra duelului, la care d. ministru *Valer Pop* răspunde că în curând va depune proectul noului cod penal, prevăzând pedepse severe pentru duel.

Se continuă apoi discuția asupra conversiunii.

D. Florin Zaharia revendică pentru d. M. Manoilescu paternitatea ideii.

Relevă necesitatea conversiunii, dar susține că proectul guvernului reclamă unele modificări, care vor fi propuse subt formă de amendamente.

D. Leanca, în numele steriștilor, declară că așa cum se face, conversiunea e insuficientă și va rămânea fără efect.

In urma propunerii d-lui Argetoianu, Camera admite câte două ședințl pe zi: una după amează și alta noaptea.

*

SENATUL n'a ținut ședință.

Speciocoiele zilei

Unde mergem astăzi?..

1 Mart

Teatrul Național.—„*Macbeth*" tragedie în 16 tablouri de *Shakespeare.*

Teatrul Cinema Trianon. — „*Inspirație*" cu *Greta Garbo*, Robert Montgomeri și Lewis Stone. „*Nătărăul*", (comedie germana), în rolul prim *Curt Bois*, secondat de La Jana.

Jurnal sonor „*Paramount*".

Teatrul-Cinema Phoenix. — „*Șoarecele de biserică* (comedie germana) cu Gretie Mosheim, Charlotte Ander, Paul Hobeiger și Hans Thimig; „*Insula dracului*", (film de senzație) cu Conchita Montenegro. Jurnal sonor „*Fox Movietone*".

Teatrul Cinema Sidoli. — „*Dansatorul Regimentului*" (operetă germană) cu Ernst Verebes și Greti Theimer. „*Misterele Continentului Sălbatec*" aventuri. Jurnal sonor „*Fox Movietone*".

Cinema „Gheltzer" și Cinematograful Nostru. — *Relache*

Bereria Bragadiru (sala de sus), în fiecare seară trupa de teviste și comedii *Scarion*, dă diferite spectacole amuzante începând de la ora 8 jum. seara.

Balul Academiei

de Arte-Frumoase

In ziua de 10 Martie a. c. va avea loc la Sport și Muzică, balul costumat și necostumat, tradiționalul bal al Academiei de Arte-Frumnase sub patronajul eminentului Rector și artist Ștefan Dumitrescu.

Sala dela Sport și Muzică va avea ocazie să-și sporească prestigiul.

Sub conducerea valorosului profesor de artă decorativă, d-l Troteanu, au început decorurile. Nu lucruri banale, așa cum au fost la atâtea petreceri de acest gen, ci, credincioși tradiției, s'au pornit să reînvie trecutul.

La ultimul bal — stil chinez — dat tot de către Academia de Arte-Frumoase, acum 2 ani, s'a petrecut chinezește. Acum se va petrece ca în timpuri mediavale, cu romantismul cavalerilor cruciați și a trubadurilor îndrăgostiți de blonde castelane.

Epoca lui Ștefan cel Mare

Sala va fi împodobită cu 2 cetăți: Cetatea Albă port al vechei Moldove și palatul domnesc dela Suceava. In acest palat, vor reînvia cu tot fastul, domnițele și oștenii depe acele vremuri, paji cu figuri naive de copii și trubaduri veniți să cânte la porțile cetății, serenade pentru domnițele cu ochi visatori și mâini albe.

Pentru o noapte va reînvia epoca lui Ștefan cel Mare cel Sfânt, în fața leșenilor, modernizați din cap până în picioare. Și poate, în secolul tuturor banalităților, evocarea unui trecut îndepărtat, va aduce o notă nouă din gama unui parfum tulburător.

Evocări medievale

Și pentruca evocarea trecutului să fie și mai complectă, costumele vor fi variate, căci pe acele vremi, veneau în Moldova noastră pe corăbii genoveze, străini din toată lumea. Vor fi cadâne melancolice și cazaci sabatici, țigănci cu ten bronzat sub multicolore vestminte, evrei, poloni, germani și francezi, îmbrăcați ca acum 400 și mai bine de ani.

Asta, va da posibilitatea publicului să se costumeze original și variat pentru ca să-și scoată în evidență farmecul și frumusețea, fie chiar și pentru o noapte.

Premii

Dar, partea cea mai interesantă va fi decernarea premiilor pentru costume, profil și umeri.

Duduele vor avea ocazia să-și arăte umerii și'n al doilea rând, costumele; iar domnii se vor simți fericiți să le admire din profil.

Acesta, va fi singurul lucru modern (excluzând muzica), care va face concurența concursurilor de Miss-uri, în necazul trecutului cu bunicuțe blajine și fete rușinoase.

Succesul moral, cu astfel de decoruri și costume, e asigurat. Și pentrucă se reînvie o epocă viu cele mai glorioase ale Moldovei noastre, publicul va fi dator să vie în număr cât mai mare, asigurând astfel și succesul

CRONICA MUZICALĂ

de Wratislavius

TEATRUL NAȚIONAL

AL III-LEA CONCERT SIMFONIC

(Continuarea din pagina I-a)

celor mai mici detalii ale operei, precum și a intențiunilor poetului componist, a reușit zic, să redeie toată gama sentimentelor ce au inspirat aceste „*Variațiuni*".

Aceasta o arăta și maniera artistei de a cânta *în gând*, fără nici o exteriorizare pasajele, care deși destinate orchestrei, fac totuși parte integrantă din operă.

Siguranța și vigoarea ritmului, nuanțările și ținuta elegantă, au găsit un ecou neobișnuit de călduros. D-na *Ciolan* a fost cu entuziasm aplaudată și — cedând inzistențelor — a repetat partea ultimă a concertului. Am avut atunci o nouă surpriză. Abia acum s'a putut vedea, cu câtă discreție și distincție, pune artista virtuozitatea technică în slujba intențiunilor compozitorului.

Inregistrăm cu plăcere acest debut fericit, care confirmă speranțele puse de mulți ani în talentul *doamnei Ciolan*, dar care până acum n'a găsit prilejul să fie manifestat și nădăjduim că excepționalele calități artistice în slujba idealului pentru care luptă inimosul d-sale tovarăș *Antonin Ciolan*, animatorul, ba sufletul, Concertelor Simfonice din Iași.

In atmosferă extrem de simpatică a fost oferită — ca încheiere, *Carnavalul* lui *Swendsen*, un album intreg de strofe entuziaste și omagiale, simțirea recunoștinței unui suflet de artist nordic, venit în vraja Parisului. Broderia admirabilă, puternit evocatoare a veseliei și jocului, a fost interpretata cu toată verva necesară și dl. *Ciolan* — în mijlocul devotaților săi interpreți, a cifrat un nou și bine-meritat succes.

W.

Notă.— Tocmai mă pregăteam să sugerez ideia unei colaborări pentru realizarea unor *audiții de Sonate. D-na Ciolan și d-ra Burada.* Admirabila tovărășie. Citesc azi vestea: *la 5 Martie*, la Conservator, are loc prima serie. Spuneți-i: telepatie, sugestie, cum voiți. Eu mă bucur...

W.

30 ani de arhipăstorie a Mitropolitului Moldovei

Cariera strălucită a înaltului prelat

Ieri 29 Februarie 1932 s'au împlinit 30 de ani de când I. P. S. S. dr. Pimen Georgescu, Arhiepiscop și Mitropolit al Moldovei, păstorește neîntrerupt ca episcop, potrivit legilor divine și canoanelor bisericești.

*

Iată acum câteva amănunte biografice:

La 22 Octombrie 1853, în pragul evenimentelor ce aveau să schimbe fața și mai ales structura de stat a neamului nostru, se naște în comuna Provița de Sus, pe valea fermecătoare a Prahovei, I. P. S. S. Dr. Pimen Georgescu.

I. P. S. S. Mitropolitul Pimen

Părinții I. P. S. S Mitropolitului Pimen erau oameni înstăriți și și-au dat copilul la școală în București.

Și cum în vremea aceea oamenii gospodari țineau morțiș să aibă odrasla preot, pe motiv că atunci Seminariile erau cele mai bune școli, l-au înscris la Seminarul Central din București.

Acolo tânărul urmează și termină cu succes cursul inferior al Seminarului, după care se întoarce acasă.

Căsătorindu-se, e hirotonit diacon pe seama bisericii „Sf. Vasile" din Ploești.

La 1877 este numit ca diacon și predicator la Mitropolia din Capitală.

Deși împrejurările sunt grele,— e războiul neatârnării — tânărul diacon urmează cursul superior al seminarului Central, pe care-l absolvă cu succes.

La 1880, după ce-și ia licența, se călugărește la mănăstirea Căldărușani.

In 2 Feb. 1895 este ales arhiereu, iar în 1898 este însărcinat cu conducerea Internatului teologic. La 5 Feb. 1902 este ales episcop al eparhiei Dunărei de jos, unde păstorește până la 11 Februar 1909, când este numit Mitropolit al Moldovei.

Realizările săvârșite în timpul celor 30 de ani de arhipăstorie a I. P. S. S. Mitropolit Pimen n'au nevoie de a fi trâmbițate.

Certificarea istorică și-o semnează ele singure.

I. Turk

Alte crime

ale grănicerilor sovietici

Se mai anunță că la punctul Poiana-Orhei, opt familii de moldoveni au pornit să treacă Nistrul, în Basarabia.

Șase familii au reușit; dar două au fost capturate de grănicerii sovietici.

De pe malul românesc s'a putut vedea și s'a auzit cum grănicerii sovietici au împușcat cele două familii moldovenești compuse din 12 persoane.

Două automobile în zăpadă

lângă Pd Iloaie

Pd.-Iloaie 1. — Drumurile care leagă Pd. Iloaie de Iași și Tg.-Frumos continuă a fi întroenite, circulația fiind imposibilă. La o depărtare de un kilometru de orășel, două camionete cu mărfuri, surprinse de viscol, au rămas de două zile împotmolite în drum.

Șoferii au cunoscut o noapte de groază, întrucât mașinele au fost atacate de o haită de lupi. Cu mare greutate fiarele au fost alungate.

S'a trimis o echipă de lucrători pentru deblocarea drumului și scoaterea camioanetelor din zăpadă.

*

Serbătorire.— Duminecă dimineață a fost serbătorit în localitate d. șef-rabin dr. Niemerover.

In sinagoga „Achmusath Orhim" frații Rosenthal au oficiat un serviciu religios. D. Rubin Epstein, directorul școlii israelito-române, a omagiat persoana serbătoritului. Din partea comunității israelite locale s'a trimis d-lui Niemerover o telegramă de felicitare. *Astall*

Convocare

Din forța majoră întrucât să se amâne adunarea generală pentru Duminică 7 Martie, rog stăruitor și în interesul d-lor, pe d-nii ofițeri în rezervă și retragere proveniți din activitate, să ia parte la această adunare generală.

Președintele filialei Iași a societății ofițerilor în rezervă și retragere proveniți din activitate, „Regele Carol II."

General de divizie
I. Popovici

INFORMAȚIUNI

x *Tribunalul de Tutova* urmează să judece un interesant proces de ultraj.

Un tânăr avocat stagiar, Emil Weiner din Bârlad, cu ocazia inscrierii în barou, a avut un conflict cu un membru al consiliului de disciplină, anume d. av. N. Neacșu.

Acesta s'a simțit ofensat și a dresat cuvenitul proces-verbal de ultraj.

x Parchetul de Vaslui continuă cercetările în legătură cu asasinarea milionarului Moses Solomon. Cercetările se fac acum și la București, spre a se da de urma unei foste rude a bătrânului asasinat.

E vorba de un șomer, care știa precis că victima are bani. Se crede că acesta n'ar fi străin de crimă.

x Tribunalul de Botoșani a declarat în faliment pe comerciantii Aron Buiumovici și av. P. Șmilovici, ambii din Botoșani.

x Parchetul de Vaslui, începînd cercetările în legătură cu ciocnirea de trenuri dintre stațiile Bârzești și Buhăești (Vaslui), a cerut celui Parchetului local să iee un interogatoriu victimelor accidentului, care sunt internate în spitalul Pașcanu din Iași.

In contra celor doi impiegați din stațiile Bârzești și Buhăești, anume I. Iliescu și I. Ioan de, s'a deschis rechizitor.

x *Primăria din Fălticeni* pregătește lucrările pentru alimentarea cu apă potabilă și canalizarea orașului.

Planurile și devizele acestei lucrări au fost aprobate de consiliul technic superior, valoarea lor fiind evaluată după deviz la

x Parchetul de Roman cercetează reclamația făcută de antrepenorul C. Petrovici.

Acesta acuză că la Corporația meseriașilor din Roman, s'ar fi săvârșit nereguli de un contabil, care ar fi eliberat chitanțe false. suma: de 22 milioane lei apeductul de apă și 18.700.000 lei pentru canalizare.

Licitația pentru darea în antrepriză a acestei mari lucrări se va ține la 15 Martie.

x Bătăturile le înlăturați sigur cu „Coricol".

Depozit: Farmacia Polak, str. Ștefan cel Mare.

Primarul este dator să strunească trustul brutarilor

Câteva noui indicii care legitimează cererea noastră

In cabinetul d-lui primar Petru Bogdan şi în faţa unor reprezentanţi ai Camerei de Comerţ şi Industrie se va... judeca astăzi după amiază activitatea trustului brutarilor.

Printre nenumărate capete de învinuire: calitatea mizerabilă a pâinii, lipsa la cântar a circa 150-180 grame de fiecare bucată, majorarea preţului la 7 lei, luarea dreptului de vânzare la băcăni etc,—mai adăogăm câteva pe care ni le-au adus la cunoştinţă o delegaţie de lucrători brutari...

Săptămâna trecută în faţa d-lui primar şi al inspectorului muncii, — în urma unui demers al unei delegaţii de lucrători brutari, — s'a hotărât ca să se împartă lucrătorii şomeri în două echipe, (— şi patronii au acceptat propunerea —), pentruca astfel să nu rămâie aceia ce-au lucrat la cele 20 brutării care au fost închise.

Dezideratul admis, a rămas însă baltă.

Şi lucrătorul Crimenschi Cristea ne spune:

— „Cum ar putea să creadă cineva că patronii o să mai plaseze încă o echipă în lucru, când scopul cartelului a fost — între altele — tocmai ca să se licenţieze dintre lucrători, pentruca, crescând numărul şomerilor, — aceştia să vie să se închine la patroni pentruca să-i reprimească la lucru, însă cu un preţ mai scăzut, deşi pâinea s'a mai scumpit?.."

Şi nici chiar până astăzi decizia luată în faţa autorităţilor nu a devenit fapt îndeplinit...

In schimb patronii cartelaţi, în locul rotaţiei lucrătorilor şomeri, au angat ca lucrători... spectatori pe brutarii patroni care au primit să-şi închidă brutăriile, în schimbul unor retribuţii.

Trebue ca primăria să ia imediat măsuri.

Şi mai ales se impune anularea autorizaţiilor pentru cele 20 brutării care nu lucrează. Rex.

x **Un ten frumos**, curat, sănătos şi tânăr se capătă uşor, întrebuinţând „**Crema de lăcrămioare**", absolut nevătămătoare. Depozit: Farmacia Dr. Beceanu, Piaţa Halei.

Şedinţe educative pentru şcolari

O iniţiativă lăudabilă la Iaşi

Comitetul Ligii Culturale din Iaşi sfătuindu-se cu reprezentanţii şcoliior secundare asupra organizării unor „şedinţe educative" pentru şcolari la unul din Cinematografele locale, a ajuns la următoarea soluţie, ce s'a pus în practică Duminecă 28 Februar:

In fiecare duminică dimineaţa, între orele 11 şi 13 va avea loc o asemenea şedinţă cu programul general următor:

1). O scurtă producţie şcolară (de cel mult 30 minute). Se vor perinda toate şcolile din oraş după o rânduială ce se va stabili de comitetul organizator şi după propunerile direcţiunilor şcolilor.

2). O cuvântare în legătură cu unul din filmele ce vor rula.

3). Unul ori 2 filme, din care, pe cât posibil, unul va fi din acele care pot complecta programele şcolare (istorie, geografie, ştiinţe naturale, technică ş. a.).

Pentru suportarea cheltuelilor (chiria sălii, filme, programa) va contribui fiecare şcoaiă proporţional cu numărul locurilor ce va ocupa.

*

Cu toată vremea rea de Duminecă, sala, Cinema Sidoli, era fixită de eleve şi elevi, care până la ora 11 îşi ocupase băncile distribuite de Comitetul organizator.

Deşi prima şedinţă, totul s'a făcut în deplină ordine, ceia ce obişnuit nu se prea întâmplă la festivităţile unde se adună numeroşi şcolari.

Atât în timpul producţiei Liceului internat (muzica instrumentată şi piramide), cât şi a desfăşurării restului programului, s'a păstrat o linişte de ora de şcoală,—dovadă că şcolarimea noastră ştie să păstreze măsura când i se atrage mai din vreme atenţia şi vede că este rânduială în repartizarea locurilor şi chibzuinţă în acea a programelor.

Elevii *Liceului Internat* s'au achitat foarte bine de sarcina ce li se dăduse deşi n'au avut decât 2 zile de pregătire. Şi fanfara şi echipa de piramide au găsit o foarte simpatică şi caldă aprobare din partea sutelor de colege şi colegi.

D. Profesor *C. Stamboliu* în câteva cuvinte a schiţat viaţa şi faptele personalităţii uriaşe a lui Napoleon.

Filmul Napoleon, adoptat în grabă, n'a fost însă la înălţimea dorinţelor Comitetului, din pricina lipsei unora din episoadele cele mai impresionante.

Pentru şedinţele următoare, dacă încă nu vor sosi filmele cerute dela Casa şcoalelor şi Liga culturală, se vor alege dintre filmele ce rulează la Cinema Sidoli pe cele mai interesante şi mai distractive.

Un film Micky-Maus a fost urmărit cu atenţie şi plăcere de numeroasa asistenţă.

Nădăjduim că şedinţele următoare vor fi şi mai populate, iar comitetul va reuşi să capete filme dintre cele mai frumoase, educative şi distractive, aşa în cât tineretul şcolar să aibă o zi de destindere, după cele 6 programe şcolare supra-încărcate. *Ted.*

O revistă artistică la Iaşi

din iniţiativa Academiei de Belle-Arte

Profesorii Academiei de Belle-Arte au avut aseară o consfătuire destul de interesantă. Consfătuirea s'a ţinut, sub preşidenţia d-lui Dimitrescu, rectorul instituţiei.

S'a hotărît, deocamdată principial, apariţia unei reviste, pentru propaganda artistică. Noua revistă urmează a apărea odată pe lună, cu un bogat material artistic, dând, bine înţeles, un loc important mişcării artistice din Iaşi.

E probabil să colaboreze şi unii profesori dela Academia de muzică.

S'a dat revistei un titlu original, după propunerea unui distins profesor.

Publicaţiunea va purta titlul „*Provincia*" pentru a arăta că revista nu apare la Bucureşti, ci într'un... modest oraş de provincie: *Iaşul.*

Vineri seara va avea loc a doua consfătuire, pentru a se fixa definitiv ziua apariţiei. Din partea noastră îi dorim mult succes.

DAN

IN JURUL DRAMEI CONJUGALE

DIN STR. TREI-ERARHI

CE POVESTEŞTE SOŢUL MUTILAT

Am relatat ieri oribila sălbătăcie comisă de femeie Anica Ifrimescu care, orbită de gelozie, a tăiat penisul bărbatului ei, Gh. Ifrimescu.

Cercetările au continuat la comisia doua, sub conducerea d-lui Mircescu şeful circumscripţiei.

Starea victimei este gravă.

Abea azi la amiază i s'a putut lua o declaraţie.

Iată ce povesteşte Gh. Ifrimescu:

Gelozie bolnăvicioasă

— „Anica este o fire geloasă şi mereu îmi făcea scene. Cum mă vedea că stau de vorbă cu altă femeie, se pornea pe scandal în plin public.

Intr'o zi eram cu chef. M'am întâlnit pe stradă cu o femeie, şi nu ştiu cum s'a făcut că am petrecut cu ea toată noaptea. De atunci n'a mai fost linişte în casă.

„In toiul unei certe, nevasta mi-a spus:

— Am să-ţi fac una, ca să nu mai poţi umbla după altele.

„Nu puteam însă bănui ce gînd criminal a încolţit în mintea ei.

Fapta necugetată

„Ieri dimineaţă, să fi fost ora şapte, a venit Anica lângă patul meu şi m'a sărutat. Apoi a început să glumească.

Eram trudit şi-am rugat-o să mă lase să dorm.

La un moment dat am văzut-o cu un briciu în mână; şi înainte de a-mi da seama ce vrea, am simţit o durere nemaipomenită şi mi-am pierdut conştiinţa".

Cinismul femeii

D. comisar Mircescu, terminând cercetările, a înaintat-o pe Anica Ifrimescu biroului judiciar.

Ea a fost interogată de d-nii chestor Cristea şi V. Gasparovici. Am stat de vorbă cu criminala. E o basarabeancă bine făcută; vorbeşte cu un cinism rar, povestind faptele, fără emoţie:

— „E un element rău. Il întreţineam; îi dădeam mâncare, îmbrăcăminte şi bani. Munceam din zori până în seară, fiindcă nu voiam ca bărbatul care mi-e drag să sufere de lipsuri.

„Ca răsplată pentru acest devotament, el mă înşela. Işi petrecea nopţile cu tot felul de femei şi m'a umplut de boli lumeşti.

„Ieri dimineaţa m'a săcâit tot timpul; fierbea fierea în mine; şi într'un moment de furie, am făcut ceia ce am făcut".

*

La ora 12, Anica Ifrimescu a fost înaintată parchetului.

M. Săveneanu

Pentru ajutorarea copilaşilor ieşeni

Societatea „Principele Mircea" filiala Iaşi (sub preşidenţia d-nei Amalia C. Toma), conlinuă activitatea prodigioasă pentru protecţia copilaşilor lipsiţi de mijloace.

Societatea întreţine la Iaşi 4 grădini de copii cu 300 elevi; şi un cămin pentru îngrijirea copiilor de muncitori. Se-impart ajutoare în haine, încălţăminte, bani, asistenţă medicală etc.

Pentru sporirea fondurilor, Soc. „Principele Mircea" a organizat *un ceai* care va avea loc *Joi 3 Mart*, ora 8 seara, în saloanele „Bragadiru" (Piaţa Unirii).

Nu ne îndoim că ieşenii vor da tot concursul.

x **Un ten frumos** fără pete, fără sbârcituri, admirabil şi atrăgător se obţine repede cu „Crema Miraculoasă" specialitatea Farmaciei Dr. Rătianu Iaşi, Str. Cuza Vodă 48. Cereţi ambalajul original.

Struna zilei

Administratorul Epitropiei Sf. Spiridon

Continuă discuţia şi cearta, în jurul numirei unui „*Administrator general*" al Epitropiei Sf. Spiridon.

Intrebaţi Epitropia
De-a dorit ăst... bibelou,
Şi-o să vă răspundă 'ndată:
„Nu! Dar ni l-au dat cadou
Domnii dela „ritmul nou"...

Em. Sihni

ERNESTINE MOISE
S. IUSTER
logoditi

Iaşi

Felicitările se primesc Duminică 6 Martie în locuinţa d-lui S. Moise str. Ţicăul de Sus No. 16.

Sâmbătă 5 Martie a. c.
Balul Crucei Roşii
în Saloanele Cercului Militar

INFORMAŢIUNI

x **Inmormântarea părintelui C. Ştiubei.**— Duminică la ora 2 p. m. a avut loc la cimitirul Eternitatea, înmormântarea părintelui econom C. Ştiubei.

La această tristă solemnitate au participat multe personalităţi din elita laşului.

Pr. Vasile Chirica a fost delegat al Mitropoliei, înlocuind pe I. P. S. S. Mitropolit Pimen, care fiind răcit, a fost reţinut în casă.

Au vorbit d-nii primar Bogdan, O. Racovitză, Gh. Maxim, iar din partea clerului a vorbit pr. Petru Chirica, care a evidenţiat personalitatea defunctuiui.

x Mâine la ora 2, I. P. S. S. Mitropolitul Pimen va pleca la Bucureşti, unde va prezida Sf. Sinod-permanent.

x D-ra Maria Ionescu şi-a luat cu succes licenţa în limba franceză. Juriul sub preşidenţia d-lui prof. N. Şerban i-a acordat menţiunea „cum laude", felicitând pe candidată.

x Tribunalul secţia II-a a confirmat ieri mandatul de arestare a lui Ion Botez din str. Arcu, surprins pe când vindea pietre de brichete. El a fost amendat cu o sumă mare.

Cum însă nu are de unde plăti aceasta amendă, a fost arestat.

x La facultatea de ştiinţi, un contabil expert continuă verificarea gestiunii fostului secretar I. Dascalu, care după cum se ştie este arestat la Galaţa. Astfel s'a stabilit că numai d. profesor ing. Serghie a fost păgubit treptat din 1927 până acum de suma de 375.000 lei.

Dar verificarea continuă.

x Tribunalul Ilfov a trimis primului preşedinte al tribunalului local dosarul fraudelor dela palatul justiţiei din Iaşi.

Se ştie că procesul acestor fraude se judecă la Bucureşti. Fiind însă nevoe de ascultarea a numeroşi martori ieşeni şi cum transportarea lor ar costa mult şi ar ingreuia procesul, s'a decis ca martorii ieşeni să fie ascultaţi prin comisie rogatorie.

x *Invenţiunea unui ieşan* — D. Ştefan Hofman, din serviciul primăriei, a prezentat d-lui primar o nouă descoperire de a sa. E vorba de un aparat pentru spart ghiaţă.

Maşina a fost experimentată ieri dimineaţă în prezenţa d-lui primar P. Bogdan.

Principiul aparatului s'a dovedit a fi bun, dar maşina fiind lucrată rudimentar, nu poate fi încă utilizată. Deaceea a rămas ca inventatorul să-şi perfecţioneze maşina.

x Congresul comunităţilor armene ce a avut loc zilele acestea la Bucureşti, a hotărît a se efectua alegeri noui de epitropi la toate comunităţile armeneşti din ţară.

Noile alegeri în Iaşi, vor avea loc în Iulie, când de fapt expiră mandatul actualilor epitropi.

x **Balul aviaţiei.**— Balul mascat şi nemascat al aviaţiei are loc în saloanele Cercului Militar la 12 Martie a. c.

Flotila I aviaţie pregăteşte mari surprize. Se va distribui participanţilor la acest bal, în mod gratuit, o splendidă insignă, bătută special în acest scop.

x In faţa Curţii de apel a venit spre judecare procesul tânărului Ermurache din Tomeşti, fiul cârciumarului Ermurache. El este condamnat de tribunalul Iaşi la 5 ani închisoare, pentru că a ucis pe prietenul său Grig. Titibaică.

La cererea criminalului, Curtea i-a admis martori, spre a stabili că era în legitimă apărare.

x Se aduce la cunoştinţa elevilor particulari dela Liceul Naţional, că cu începere de la 10 Martie a. c. se vor prezinta în fiecare săptămână, Joia dela 3—5, pentru a lua parte la lucrările de laborator, obiectul Fizico-chimice.

x In urma unei decizii a inspectoratului sanitar, d-na Natalia Popa moaşă la circ. Dumeşti a fost transferată la circ. P. Iloaiei, în locul ei fiind numită d-ra Natalia Savinescu.

x La prefectura de Judeţ s'a terminat cu centralizarea socotelilor cu balul dat în folosul sinistraţilor. S'a încasat în total 264.685 lei şi scazându-se diversele cheltueli, a rezultat un câştig de circa 155.000 lei.

x Printr'o decizie d. prefect I. Axinte a alcătuit comisiunea de recepţie a lucrărilor executate în judeţ pentru anul curent. Fac parte d-nii:

D. Casian, preşedinte, V. Haer, V. Stumbea, Gh. Socu şi M. Conţescu, conducători tehnici din serviciul technic ca membri şi V. Vârlan, membru şi secretar al comisiunei.

x Apa de gură, Pasta şi Pudră dentifrice, Dentol Werner. Depozit Farmacia Werner Iaşi. 2

x Ministerul Agriculturei a dispus Prefecturei de Iaşi ca să scoată la licitaţie 47 bunuri mici cuprinse în regiune.

Preţul bunului licitat se va plăti în rate, timp de 5 ani cu o dobândă de 5 la sută,—licitaţia fiind hotărâtă pentru ziua de 14 Martie crt.

x In cabinetul d-lui prefect I. Axinte s'au agăţat două portrete noui: d-nii N. Iorga şi C. Argetoianu.

x D. Ilie Florescu, administratorul financiar fiind suferind, medicii i-au prescris să nu părăsească locuinţa.

x La Percepţia I, funcţionarii sunt nevoiţi să lucreze cu... mănuşi, deoarece s'au terminat lemnele, iar altele întârzie să se aducă.

x *Un spectacol bucureştean.*— Peste câteva zile se anunţă la Teatrul Naţional turneul reputaţilor artişti *Tony Bulandra* şi *Gh. Storin* cu interesanta piesa: „*Moartea la vacanţă*". In capitală, spectacolul a ţinut afşul două luni fără intrerupere, jucându-se regulat cu sala plină.

Biletele se vând la „Braşcu".

x Expirând contractul de exploatarea drioului a soc. Hevra Kedoşa", Epitropia Spitalului Israelit şi Comunitatea evreiască, au decis ca la 1 Aprilie să aibă loc o nouă licitaţie.

HOTEL NAŢIONAL
VIENA II — Taborstrasse No. 18
Complect renovat, direcţiune nouă, baie, calorifer, apă caldă Telefon în fiecare odaie, Bucătărie Internaţională şi Cafenea. Camere cu un pat de la S 5—în sus, cu 2 paturi de la S 8.—în sus, Camera cu pensiune completă de la S 11.—în sus.

ATENŢIUNE
Târgul de Mostre
rămâne deschis până la 20 Martie 1932

NOU !! NOU !!
A apărut ultimul volum al d-lui
C. STERE
„In preajma revoluţiei"
De vânzare la toate chioşcurile de ziare, precum şi la depozitul de ziare S. Peretz, str. Unirei No. 9.

Nu uitaţi !!
Vineri
4 MARTE
BONUL
No. 1
din noua serie de 48 mari premii gratuite

PUBLICAŢIUNE

Se aduce la cunoştinţa celor interesaţi că în ziua de 12 Martie 1932 ora 9 dim. se vinde la licitaţie publică localul de crâşmă situat în satul Valea-Lupului punctul şoseaua Naţională-Iaşi'Podul-Iloaie compus din 12 prăjini pământ împrejmuit cu sârmă, una casă acoperită cu tablă cu trei camere şi o sală, un beciu din piatră, 1 paravan şi 1 grajd. Ori ce informaţiuni se vor lua la casierul obştiei.

Obştea Valea-Lupului, jud. Iaş 25 Februarie 1932

FAG 650 MIA
CER 580
RESTURI 450
Calitatea I, uscate tăiate
Cântar garantat
Fabrica Waisman
Strada Moara de Foc 22—26
telefon 229.

DOCTOR
M. MATASARU
Specializat la Paris—fost asistent de spital la Paris
Boli Interne:
INIMA, PLĂMÂNI
şi tratamentul tuberculozei pulmonare cu Pneumatorax artificial
Str. Mârzescu 16 (parter)
Cons. 9—10 a. m. şi 3—6 p. m.

DOCTOR
L. JACOBY
Specializat la Paris
BOLI de COPII şi SUGARI
Boli Interne
Consult.: 3-7 p. m.
Str. Ştefan cel Mare 29

Dr. C. Gancevici
Medic primar al Sanatoriului BÂRNOVA
în timpul iernii va da consultaţiile pentru
BOALE DE PIEPT
Luni, Miercuri, Vineri, începând de la ora 12 a. m.
IAŞI—PIAŢA HALEI
(Farmacia Beceanu)
Marţi şi Joi după amează
Sanatoriul Bârnova

S'A GĂSIT o poşetă de damă în Pia a Unirei. A se adresa d-rei Adela Goldştein str. Smârdan 67, între orele 12—1.

Nu confundaţi
Vechea firmă de confienţă
A. I. ROSENBLUM
23 Strada Ştefan cel Mare 23
vis-a-vis de Banca Grosvald
care înştiinţează Onor. clientelă că a primit primul transport de stofe noi de primăvară în calităţi desene şi culori exclusive.
Costume complecte cu preţuri reduse de la Lei 5000 la 2500 lei etc. ireproşabil executate.
Nu avem nici o sucursală în această stradă.

Reuniunea Femeilor Israelite
anunţă tradiţionalul său
CEAIU DANSANT
anual pe ziua de
Duminică 6 Martie
în saloanele Lojei B'nei Brith str. Ştefan cel Mare 38.

MENSTRUAŢII DUREROASE

SE COMBAT UŞOR NUMAI CU
Noval
Cereţi în farmacii cutia cu 2 tablete

Tribunalul jud. Iaşi secţia 3-a
Publicaţie de Vânzare No. 1644 din 27 Februarie 1932

Tribunalul Iaşi, secţia 3, în baza raportului d-lui jude Sindic al Trib. Iaşi sub No. 1683 | 932 a autorizat corpul portăreilor trib. Iaşi să efectueze din nou formele de vânzare prin licitaţie publică a averei mobile, proprietatea falitului Zisu Grinberg din Iaşi, str. Anastasie Panu No. 48 compusă din mărfuri şi mobilier de prăvălie evaluată de expert la suma de 26.777 lei.

Se înştiinţează că vânzarea şi adjudecarea acestei averi vor avea loc în ziua de 4 Martie 1932 ora 14 la faţa locului din Iaşi str. Strâmbă No. 17 bis unde se află depozitată începându-se licitaţia publică dela suma evaluărei sus menţionată cu facultatea d-lui Jude Sindic de a o începe şi de la o sumă mai mică sub rezreva omologărei tribunalului.

Dosar No. 66 | 1931
Preşedinte, M. Epianu
Portărel, Gh. Sava

Epitropia Generală
a Casei Spitalelor şi Ospiciilor Sf. Spiridon din Iaşi
ANUNCIU

Se aduce la cunoştinţa celor interesaţi că în ziua de 4 Martie a. c. orele 11 a. m. se va ţine în Camera Epitropiei Generale, licitaţie publică cu oferte închise pentru aprovizionarea cu carne şi laptele necesar Spitalelor Casei din Iaşi, pe timp de un an, cu începere dela 15 Aprilie 1932, data expirărei concesiunei. Licitaţia se va ţinea conform art. 88—110 inclusiv din legea comptabilităţei publice şi Regulamentul Oficiului Central de Licitaţii. Ofertele se vor putea primi separat pentru fiecare articol. Garanţia va fi de 10 la sută din valoarea ofertei în numerar sau efecte publice. Caetul de Sarcini se poate vedea în fiecare zi de lucru, în cancelaria Epitropiei Serviciul Administrativ.

ULTIMA ORĂ

Pregătiri de mobilizare
IN ANGLIA?

Înştiinţări către o categorie de rezervişti

Londra 1.— Ambasadorii britanici din Tokio şi Washington sînt în permanent contact cu Ministerul de externe din Londra unde se lucrează zi şi noapte, observîndu-se foarte atent mersul evenimentelor.

Toţi rezerviştii care au servit în India-estică au primit înştiinţarea să fie gata pentru o eventuală chemare.

Înştiinţări identice au primit şi toţi medicii de rezervă.

Convorbirile ruso japoneze

Moscova 1.— Ambasaoorul japonez la Moscova a remis ieri răspunsul guvernului din Tokio la ultima notă sovietică.

Japonia cere să se lase liber transportul de trupe japoneze pe căile ferate din Mandciuria, de oarece nu se urmăreşte decât ajutorarea supuşilor japoneji.

Guvernul din Tokio dă asigurări categorice că va respecta în întregime drepturile şi interesele ruseşti in Mandciuria.

In urma acestor explicaţii, guvernul rusesc a admis unele transporturi.

Luptele la Şangai

Londra 1.—La Şangai continuă tratativele pentru armistiţiu. Dar în acelaş timp urmează şi operaţiile militare.

Japonejii debarcă mereu trupe în regiunea Woosung şi în concesiunea internaţională.

Comandamentul japonez anunţă succese la Şapei şi la Kiang-Wan.

Chinejii au început să desfăşoare o viguroasă acţiune de contra-atac.

Creşte curentul regalist în Grecia

Un caz semnificativ la Pireu. Se va dizolva Parlamentul

Atena 1. — Provoacă senzaţie rezultatul alegerei de primar la Pireu. Candidatul regalist a fost ales cu mare majoritate, întrunind 12.720 voturi.

De remarcat că Pireul fusese un centru venizelist.

D. Venizelos a declarat că rezultatul de la Pireu obligă guvernul să consulte naţiunea, procedând la noui alegeri parlamentare.

*

Opoziţia cere demisia imediată a guvernului şi efectuarea de alegeri libere.

E probabil că parlamentul va fi dizolvat curând, iar nouile alegeri se vor efectua în luna Mai.

D. Venizelos

Se va convoca comitetul executiv
al partidului poporului

Bucureşti 1.— Continuă a se face poantagii în jurul evenimentelor din partidul poporului.

Ieri l-au vizitat pe d. Goga reprezintanţii din Basarabia ai partidului, asigurându-l că aderă la acţiunea întreprinsă.

Astfel, vor urma pe d. Goga organizaţiile din : Orhei (cu preotul Cuciuşna), Soroca (cu d. D. Iov), Tighina, Cetatea-Albă, Cahul, Lăpuşna (cu d. Sergiu Niţă), şi Bălţi.

Se afirmă că şi organizaţiile din Bucovina vor urma pe d. Goga.

*

Se anunţă că în ultimul moment d. mareşal Averescu ar fi convenit să convoace comitetul executiv.

Atât d. Averescu cât şi d. Goga vor lansa câte un apel către partizani, explicându-şi punctul de vedere.

D. Averescu intenţionase a pleca acuma la Aqui în Italia ; dar a renunţat, întrucât pare că se precipită evenimentele politice interne

Cât mai lucrează Parlamentul
Comunicările d-lui Argetoianu

Bucureşti 1.— Majoritatea miniştrilor, în frunte cu d. Argetoianu, au luat ieri dejunul la restaurantul Enescu, împreună cu câţiva parlamentari majoritari. D. Iorga a lipsit.

D. Argetoianu a arătat necesitatea ca sesiunea parlamentară să fie închisă la 15 Mart.

Se vor vota; Conversiunea, monopolul alcoolului şi legea aviaţiei.

D. Valer Pop a cerut să se voteze şi noul cod penal unificat. D. Argetoianu a admis, arătând că parlamentul va ţine de acum câte două şedinţe pe zi (după amiază şi seara). Iar în caz de absolută necesitate, se va face o scurtă prelungire a sesiunii.

Noua lege administrativă nu va mai putea fi votată. Deaceea se va trece un proect, cu un articol unic, pentru prelungirea existenţei comisiilor interimare comunale şi judeţene.

Sensibilitatea tragică
a unui elev de liceu

Temişoara 1 — La Caransebeş, elevul Traian Bolovan din clasa VII de liceu, s'a sinucis în casa părinţilor, trăgându-şi un foc de carabină în inimă.

Elevul, pe când se dădea cu o săniuţă, a lovit şi rănit soţia unui judecător. Din această cauză fusese eliminat pe 8 zile din şcoală.

Deprimat de pedeapsa primită, elevul şi-a curmat viaţa.

Sinuciderea unui ofiţer

Buzău 1—La domiciliul său din Buzău str. Carol II, s'a sinucis cu un foc de revolver în tâmpla dreaptă, administratorul locotenent Gh. Vasilescu din artilerie. El era originar din Galaţi.

Sinucigaşul a lăsat o scrisoare soţiei sale cu care se află în divors; şi un raport către comandantul regimentului.

Se pare că actul funest se datoreşte unei boli incurabile.

Tragedie impresionantă
la un azil de bătrîni

Stockholm 1.— Un violent incendiu a distrus Azilul de bătrîni dela Svaerdsjo. Clădirea cu 3 etaje a fost nimicită.

Pompierii au reuşit, cu ajutorul scărilor, să salveze pensionariii. Totuşi au murit 9 asfixiaţi de fum; iar alţi 3 au sucombat în urma arsurilor. Este rănit şi un tânăr care ajuta la evacuare.

Creditul francez
de 150 milioane franci

Bucureşti 1.—Formalităţile pentru realizarea creditului de 150 milioane franci franceji, cu garanţia Casei autonome a monopolurilor, — s'au terminat.

Până Joi, tezaurul va intra în posesiunea primei tranşe; iar tranşa a doua va fi încasată după opt zile.

Chiriaşi rău-platnici
închişi în casă de către proprietar

Bucureşti 1. — Un caz ciudat s'a întâmplat în Calea Moşilor 31. Chiriaşul croitor Goldştein nu plătise chiria pe ultima lună.

Proprietarul (un ofiţer superior), a venit la imobil şi a pus lacăt pe uşă, sechestrând în casă pe tatăl chiriaşului (un bătrân de 70 ani) şi pe ucenicul Gh. Vişan.

La geamuri sânt gratii aşa că oamenii n'au pe unde ieşi.

S'a reclamat cazul la parchet.

Ştiri poliţieneşti

Furturi.—Organele biroului judiar au arestat azi dimineaţă pe femeea Carolina Scaba şi concubinul ei Nicolae Moraru.

Fiind în serviciul viei d-lui Dan Badareu, aceştia au forţat o casetă şi au furat 10.000 lei, după care au dispărut. In urma cercetărilor făcute de d. comisar Păun, cei doi hoţi vor fi înaintaţi azi parchetului.

— Prin ruperea belciugelor de la uşă, hoţi necunoscuţi s'au introdus în locuinţa d-lui Ilie Moscovici din şoseaua Arcu Nr. 10, de unde au furat obiecte casnice de valoare.

— A fost prins şi dus la poliţie Gh. Melinte din cartierul R. M. S. pe când transporta un cazan de spălat rufe pe care-l furase de la d. Calmanovici din str. Păcurari 95.

Diverse.— Câte un început de incendiu s'a declarat la d-nii Pincu Cahane din str. Cuza Vodă 52 şi Feldman din str. C. Negri 2.

Sosind pompierii, focurile au fost localizate.

— *Au fost duşi la poliţie :* Toma Pinzaru din comuna Căpşuna-Lăpuşna, Costantin Păscuţă din Valea Seacă—C. Lung şi Maria Butnariu din Baia, pentru scandal în Piaţa Unirei, Mihai Borş din cart. c. f. r. No. 9 găsit suspect. Rep.

Un cuib de hoţi
în str. Sf. Constantin

Am relatat ieri arestarea hoţilor Haim Lipschin din Chişinău şi Marcu Marcu din str. Pantelimon Nr. 20. Cercetările au dus la descoperirea unei întregi bande de hoţi care avea sediul în str. Sf. Constantin Nr. 6.

In cuibul hoţilor

Chestiunea a fost adusă la cunoştiinţa d-lui chestor Cristea care împreună cu d-nii Vasile Gasparovici şeful biroului judiciar şi cpt. Oprescu au organizat o adevărată vânătoare în tot oraşul. Echipe de detectivi au fost trimise la diferite adrese unde s'au operat arestări.

Ţinta principală însă era casa din str. Sf. Constantin, unde locuia un anume Davidovici.

Acolo au stat la pândă detectivii Asurdoaie, Aanicăi şi Petcu. După câteva ore au zărit un individ apropiindu-se de casa lui Davidovici.

Agenţii l-au înconjurat şi arestat. El este Isac Litfac originar din Chişinău. Ceva mai târziu a fost arestat şi Davidovici.

Deasemenea şi în alte părţi ale oraşului s'au operat 12 arestări.

Ce au stabilit cercetările

S'a stabilit că la Davidovici nu meroşi hoţi periculoşi depozitau obiectele furate şi deacolo prin diferiţi intermediari se vindeau în oraş obiectele furate.

S'au descoperit până acum 11 furturi comise la diverse case şi prăvălii din oraş.

Arestatul Haim Lipschin are de executat 13 ani de puşcărie pentru diferite furturi şi spargeri.

Cercetările continuă.

Numele arestaţilor este ţinut în secret. Rep.

x *Crema Khasya* face să dispară ridurile (sbârciturile) feţei. Depozit Farmacia Pollak str. Ştefan cel Mare.

Starea sănătăţii
d-lui Dinu Bratianu

Bucureşti 1.—Starea sănătăţii d-lui Dinu Bratianu continuă a fi serioasă.

Pneumonia îşi urmează cursul.

Astăzi va avea loc un nou consult medical.

Hoţi... serviabili!
Un furt îndrăzneţ în cartierul Gării

Basarabeanul Andrei Cocoş din Soroca venise la Iaşi şi intră într'o cârciumă din cartierul gării. Se aşează omul la o masă şi comandă de băut. Imediat i se înfăţişează trei necunoscuţi, care, intră în vorbă cu Cucoş.

Basarabeanul comandă pentru „amici", iar aceştia au poliţeţa să nu-l refuze.

In toiul discuţiei, unul din „cei trei" întreabă pe Cocoş unde va dormi. Acesta răspunde că va închiria o cameră la hotel.

Necunoscuţii însă, cu multă bunăvoinţă îl invită să doarmă la ei. Cocoş primeşte.

Au ieşit cu toţii din cârciumă îndreptându-se într'o uliţă din dosul gării.

La un moment dat, cei trei necunoscuţi au tăbărât asupra lui şi după ce l-au lăsat în nesimţire l-au scotocit prin buzunare şi i-au furat suma de 4000 lei.

Când şi-a revenit în fire, Cocoş a intrat la comisie unde a reclamat cazul.

Poliţia cercetează. *Rep.*

x **„Crema Miraculoasă"** distruge petele de pe obraz, albeşte şi catifelează pielea, dându-i o fineţă deosebită şi un parfum delicios. Depozit : Farmacia Dr. Rătianu Str. Cuza Vodă 48. Se trimite contra ramburs ori unde s'ar cere. 1

Un hoţ se răzbună din închisoare
contra concubinei infidele

In închisoarea Galata se află arestat un pungaş anume David Marcu, care are de ispăşit trei ani de temniţă.

Pungaşul era vizitat de concubina sa Malvina Goldenberg din mahalaua Sft. Ştefan.

Intr'o zi însă Malvina i-a spus că nu va mai veni. Marcu o ameninţă şi o acuză că şi-a găsit alt bărbat.

A rugat-o să-i rămâe credincioasă. Dar zadarnic. Malvina a plecat şi Marcu s'a gândit să se răzbune.

Şi s'a răzbunat.

A trimis parchetului o scrisoare, în care o acuza pe Malvina că a luat parte la o lovitură pe care a dat-o în str. Broscăriei.

Cazul a venit în cercetarea d-lui comisar Păun.

D-sa a stabilit că într'adevăr s'a comis un furt la d. Strul Leibovici din str. Broscăriei, de unde s'au furat 25.000 lei.

Dar furtul se pare că n'a fost comis în complicitatea Malvinei, ci a unui alt hoţ anume Mazurchieviei, arestat la Galata.

Malvina Goldenberg susţine că până la arestarea lui Mareu ea nu ştia că are de a face cu un hoţ.

Totuşi femeia a fost înaintată azi parchetului pentru cercetări.

S. Maur

x *Situaţia la C. F. R.*— Am anunţat că linia Iaşi-Dorohoi a fost deblocată.

Deasemenea în cursul nopţii a fost deblocată şi linia Crasna-Huşi.

Au mai rămas înzepezite liniile Bălţi—Rezina, Comrat—Prut, Bacău—Roman.

Iar în Bucovina, liniile Dornişoara-Bargo Suşeni şi Vrânceni-Pohărnăuţi sunt complect înzăpezite.

Doctor A. DASCAL
BOLI INTERNE
VENERICE ŞI SIFILIS
Tratament radical al Blenoragiei acute şi cronice ; al sifilisului în toate perioadele boalei.
Băi de lumină, Diatermie
Microscopie
Cons. : 8-10 a.m. şi 2-8 jum. seara
Iaşi, str. Cuza Vodă No. 42
vis-à-vis de Camera de Comerţ

ORA 3

MANEVRELE FLOTEI AMERICANE
IN APELE PACIFICULUI

Washington 1 — Flota Statelor-Unite a fost trimisă în apele oceanului Pacific. Ştirea a produs mare surpriză.

Cercurile navale afirmă că e vorba de manevrele de mult plănuite, faptul neavând nicio legătură cu conflictul din Orientul extrem.

Opinia publică crede însă că această atitudine a Americii ar fi o demonstraţie contra Japoniei, având în vedere că flota americană pentru Pacific (formată din 202 vase şi 56 vase ajutor) n'a mai fost din anul 1921 în apele Pacificului.

Luptele continuă

Shangai 1.— Noui trupe japoneze au debarcat la Chiliaopu. In total au sosit 12.000 soldaţi, care vor începe imediat atacul.

Avioanele şi artileria japoneză au bombardat violent Shapeiul.

Japonia nu e dispusă să accepte retragerea simultană a trupelor chineze şi japoneze.

D-nii Argetoianu şi Goga
vor să refacă partidul poporului

Buc. 1.— In cercurile politice prinde consistenţă versiunea că d. Argetoianu nu este străin de acţiunea d-lui Goga.

D. Argetoianu, care se consideră creatorul Ligii Poporului, ar vrea acum să refacă partidul.

In cazul când mareşalul Averescu se va retrage, d. Argetoianu ar prelua şefia partidului poporului, iar d. Goga conducerea organizaţiilor ardelene.

Deocamdată d. Goga a pornit o adevărată goană după partizani. D-sa va pleca în Ardeal, spre a-şi apropia elementele personale.

Se afirmă că la această acţiune se vor alătura şi d-nii Valjean şi Busuiocescu, fost subsecretar de stat. Acesta din urmă ar aduce numeroase elemente din Liga Agrară.

Totodată d. Goga speră astfel să readucă la matcă pe foştii membrii ai partidului poporului.

Şi duelul Lugoşanu-Mareş
s'a terminat fără rezultat

Bucureşti 1 — Astăzi dimineaţă a avut loc duelul între d-nii I. Lugoşanu şi Mareş. Conducătorul luptei a fost d. Racoviţă.

S'au schimbat două focuri de pistol, fără rezultat. Adversarii nu s'au împăcat pe teren.

Puternic incendiu în Bucureşti

Buc. 1 — Azi dimineaţă un violent incendiu a isbucnit în Piaţa Amzei.

Focul s'a răspândit cu furie, mistuind două magazine de ferărie.

După o muncă de trei ore, pompierii au reuşit să stingă focul.

Pagubele sânt evaluate la două milioane lei.

MAGAZINELE
SOCEC
DERMATA
GALLIA
PODSUDECK
oferă premii de valoare cetitorilor ziarului «OPINIA»

INFORMAŢIUNI

x Vineri 4 Martie a. c. ora 9 seara va avea loc în saloanele Bragadiru un ceai dansant organizat de soc. stud. în Filologie clasică sub patronajul d-lor Profesori I. M. Marinescu şi Cezar Papacostea. Se pregătesc mari surprize.

ANUNCIU

Epitropia Generală a Casei Spitalelor şi Ospiciilor Sf. Spiridon din Iaşi, face cunoscut că tratează prin bună învoială, concesionarea exploatărei Băilor minerale din Staţiunea Slănic, jud. Bacău, cu începere din sezonul balnear 1932, şi în acest scop primeşte oferte dela amatori, până la 4 Martie 1932 cel mai târziu.

BUN ONORARIU
ofer persoanei care poate procura un serviciu, a se adresa la ziar sub discret.

DOCTORUL
V. A. Berghiner
Fost intern şi Asistent Universitar, — 17 ani de practică —
str. Seulescu No. 2
în faţa Hotelului Schiller
consultă :
PENTRU BOLI INTERNE
şi BOLI DE FEMEI
zilnic între 8—12 şi 2—6

Tribunalul jud. Iaşi Secţia III-a
Publicaţie de Vânzare No. 1501
din 23 Februarie 1932

Tribunalul Iaşi, secţia 3, prin jurnalul No. 1960 | 1932, a autorizat corpul portăreilor tribunalului Iaşi să efectueze din nou în contul adjudecatarei definitive Minţa Zukerman din Iaşi, str. Apelor No. 2 formele de vânzare prin licitaţie publică a porţiunei indivize de o jumătate indiviză din imobilul situat în Iaşi strada Apelor 2 proprietatea falitului S. Zukerman, component al falitei soc. „Anglo-American" domiciliat în Iaşi str. Apelor No. 2, a cărui situaţie conform raportului de expertiză dela dosar este : Un teren de 73,30 metri la faţă spre strada Apelor de 11,40 metri spre bulevardul I. C. Brătianu şi 28,48 metri în adâncime pe care este construită o clădire de zid pe temelie de piatră cu 5 camere şi un subsol, cum şi un apartament construcţie de cărămidă pe fundaţie de tălpi de stejar, acoperit cu tablă, compus din 3 camere evaluat de expert în întregime la suma de 300,000 lei, o jumătate revenind la suma de lei 150,000. Asupra întregului imobil grevează ca sarcină o ipotecă de lei 53,000 cu procente de 10 la sută anual.

Se înştiinţează că vânzarea şi adjudecarea acestei 1 | 2 indivize din imobilul sus menţionat vor avea loc în pretoriul trib. Iaşi, sect. 3, în ziua de 28 Martie 1932, ora 13, începându-se licitaţia publică dela suma de 63.000 lei, preţul cu care a fost adjudecat sus menţionatei adjudecatare.

Dosar No. 93 | 1929

Preşedinte, M. Eşlanu
Portărel, Gh. Sava

x **LA CERNAUŢI** se găseşte zilnic ziarul „Opinia" la chioşcul din piaţa Unirei (halta tramvaiului, precum şi la debitele principale din oraş.

ANUL XXVIII No. 7453 — 3 LEI EXEMPLARUL — JOI 3 MARTIE 1932

ABONAME
Lei 1000

OPINIA

ZIAR POLITIC COTIDIAN

ANUNCIURI
se primesc la toate
AGENȚIILE DE PUBLICITATE
și la
ADMINISTRAȚIA ZIARULUI
Iași. — Strada Lăpușneanu 37

Telefoane: Redacția 391, Administrația 394, Serviciul de noapte 367

Fundațiunea „Regele Ferdinand I“
București
Str. Știrbei Vodă 3
(Adm. Dom. Coroanei)
...NEANU 37

ACHITAREA pensiilor

Observații și propuneri

Cu doi-trei ani în urmă, numărul pensionarilor din orașul și județul Iași era mult mai mic în comparație cu cel de astăzi. Ce ușor se luau atunci pensiile! Te duceai la biroul respectiv; îți viza carnetul și imediat luai banii.

Nu era aglomerație, supărări, enervări, nici dintr'o parte; și, lumea era mulțămită.

Astăzi însă, de când s'au făcut pensionările forțate, cu 30 ani de serviciu, și de când o categorie de funcționari s'au grăbit să-și reguleze dreptul la pensie, — de oarece salariile erau mai mici de cât pensiile, — numărul acestora s'a mărit, așa că astăzi avem câteva mii.

Mărindu-se numărul, a trebuit Administrația financiară să reglementeze oarecum darea pensiilor. S'a ales un procedeu practic și care nu indispunea pe nimeni.

S'a hotărât, ca pensionarii să-și ia pensiile după literile alfabetului. Un afiș, lipit în holul Administrației, indică zilele de primirea pensiei.

Acest procedeu a ținut mai mult de un an, mi se pare, dar a fost abondonat și înlocuit cu alt sistem: pensiile să se achite după mărimea sumelor; să se înceapă cu pensiile mici și să sfârșească cu cele mari. — Motivul? Că cei cu pensii mici au mai multă nevoie de bani, decât cei cu pensii mai mari. — Motivul acesta nu-i hotărător, căci se poate întâmpla și contrarul. Afară de aceasta, de ce să faci diferite categorii de pensionari cu o mie de lei, pensionari cu două mii de lei ș. a. m. d.?

Sunt de părere, ca să se revină la sistemul de mai înainte. Administrația financiară să fixeze zilele, în care să achită pensiile, începând cu literele alfabetului. Într'o lună să înceapă dela A și B; în adoua, să înceapă cu literile dela sfârșit: V. și Z. adică să nu se zică că acei cu aceste litere iau pensia totdeauna la sfârșit.

Să nu se facă nici o săritură în ordinea alfabetului, căci acest lucru produce nemulțumiri și protestări.

Ținându-se strict după literile alfabetului, fiecare pensionar va lua cunoștință de ziua când trebue să vină; și nu va bate scările administrației financiare în fiecare zi; — deci aglomerația de astăzi va fi simțitor redusă.

Darea fiselor este o măsură bună și trebue menținută. Când nu sunt bani, se va lipi pe ușa dela intrare un aviz, scris cu litere mari și lumea va aștepta.

Dându-se pensiile după sistemul acesta vor dispărea și diferitele categorii de pensionari: vor lua în aceeași zi, și cei cu pensia de o mie lei și cei cu 10 mii, ori 15 000.

Sergentul pensionar se va întâlni cu fostul său căpitan ori colonel; aprodul dela tribunal cu bunul lui Președinte etc. etc. Și cred că e bine să fie așa.

In aceste timpuri de criză economică și morală, ne trebue mult tact și prudență, ca să le putem strabate fără multă suferință.

Lascar S. Matasariu

Un film prea impresionant

care nu poate fi reprezintat

Profesorul american dr. J. B. Lee a realizat la Hollywood un film excepțional. Este vorba de un film, care reprezintă în cele mai mici amănunte diferite operațiuni chirurgicale. Scenele au fost turnate chiar în clinica doctorului Lee. Printre altele, sânt prezintate două operațiuni foarte dificile: una în stomac și alta la creer.

Casa de filme aștepta un mare succes, întrucât genul era unic până acum. Dar s'a produs ceva neașteptat. Filmul fiind și sonor, se auziau lămurit gemetele bolnavilor, accentele lor de spaimă, mișcarea cuțitului în carne, etc... Impresiile asupra spectatorilor erau atât de puternice, încât numeroase persoane au leșinat. Faptul repetându-se în diferite orașe, filmul a fost interzis.

Luptele dela Șangai

CU TANCURI PE STRĂZI

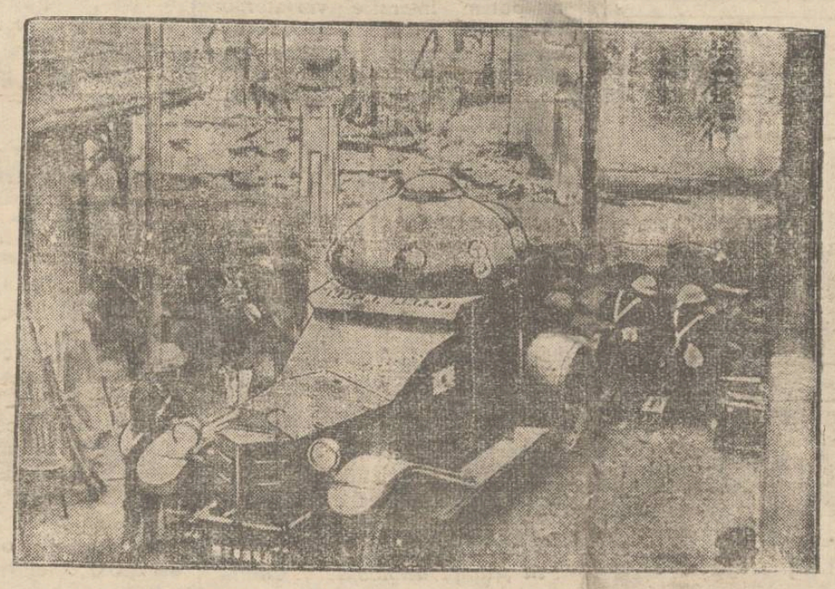

La Șangai luptele au ajuns atât de îndârjite, încât trupele japoneze au intrat cu automobilele blindate pe străzile orașului. S'au ridicat întărituri puternice, continuându-se bombardamentul. Cele mai multe case au fost prefăcute în ruine.

In clișeu: pe o stradă din Shangai, în plină luptă. In față se vede un automobil-tanc al trupelor japoneze.

DIN TOATA LUMEA

Soția ideală—soțul ideal.— Ziarul „New-York-Times“, unul din cele mai mari cotidiane americane, a întreprins o anchetă printre cititori, pentru a afla care sânt tipurile preferate de soț și soție. S'au primit peste 30.000 răspunsuri și în linii generale s'au afirmat următoare preferințe:

Soția ideală trebuie să fie ascultătoare, frumoasă și bogată. Vrâsta: 25—30 ani. Să nu facă exces de sport și feminism. Să fie econoamă, foarte econoamă.

Soțul ideal: 28—35 ani. S'atură chipeșă, preferabil brunet, ochi negri. Să nu danseze, să nu fumeze, să nu se ducă la cluburi. Să aibă un venit bun și sigur și să nu cheltuească banii de cât pentru căminul conjugal.

Se observă că în general sânt dorințe conforme cu capriciile și nevoile vremii de astăzi. Dar asemenea tipuri de soț și soție sânt într'adevăr... ideale. Adecă... nu există!

*

Trucul unui contribuabil.— Aproape în toate părțile domnește o fiscalitate excesivă. De aceia contribuabilii caută prin orce mijloace să îmblânzească fiscul și chiar să-l păcălească, dacă se poate. Iată, de pildă, ce a făcut un contribuabil din Austria:

Locuitorul Hermann Trachtberg dintr'un târgușor de lângă Linz, nu mai putea plăti impozitele. Un agent fiscal a venit să-l execute, dar a primit răspunsul că contribuabilul se mutase în orașul Graz, în Ettengasse. Acolo locuia o rudă a lui Hermann, care a comunicat că acesta a plecat la Ichten. De acolo o altă rudă a răspuns că Trachtberg s'a mutat la Salzburg. Și așa lucrurile s'au repetat de câteva ori.

In cele din urmă, după câteva luni de cercetări, contribuabilul a fost găsit... acasă. El nici n'avusese de gând să se mute. Dar s'a înțeles cu rudele sale, pentru a putea obține în acest mod o păsuire. Acuma însă va trebui să plătească nu numai dările, ci și o severă amendă!..

*

Trenul fatal.— Trenul No. 10.013 de pe linia Edimburg-Crawford (Anglia) a fost scos din circulație, fiind socotit un tren fatal. Și într'adevăr, în compartimentele lui s'au întâmplat numeroase drame: șase crime, opt sinucideri, două morți subite. De asemenea s'au înregistrat și multe accidente: două deraieri, un om tăiat sub roți, un vagon aprins, etc.

Exasperați de atâtea nenorociri, englejii au desființat acest tren, care avea tocmai numărul 10.013. Cazul ar confirma superstiția proverbială a englejilor.

*

Buclucul unui nume.— Un anume Youarfool din New-York e cunoscut subt numele de „omul cu 500 procese“. Bietul om a fost dat în judecată de numeroase persoane, care se credeau insultate de cel reclamat. Acesta însă nu era vinovat, tot buclucul fiind provocat de numele său curios.

Youarfool, cum se numește pârâtul, se pronunță în limba engleză exact ca și propoziția „you are fool“, care înseamnă „d-ta ești nebun“. De aici toate încurcăturile și toate procesele. In fața justiției, cazul a fost lămurit și reclamantul a fost achitat. Probabil însă că-și va schimba numele, pentru a nu avea noui dificultăți în viitor!..

SITUAȚII TULBURI

Țara s'a deprins, într'o câtva, cu ne-plata la timp a salariilor și pensiilor. Numai pentru București nu se pusese problema. Acolo toate plățile se făceau la zi, — ca și cum ar fi fost altă țară, cu alți oameni și cu alte drepturi!

Ni se spune acuma că și la București ar întârzia plățile. Dacă e adevărat, atunci faptul ar deveni îngrijorător.

Românuul e răbdător, indolent; tace și înghite. Însă bucureșteanul face excepție, Dacă-l nemulțumești, el agită mahalalele și se pornesc parlagii spre centru.

Dacă se va supăra omenirea dela București, guvernul va trăi zile grele, cum nu i le-a făcut o țară întreagă!

Deocamdată, tezaurul va avea la dispoziție cele 150 milioane franci franceji ciupite la Paris. Dar după ce se vor isprăvi?

Situații tulburi...

Se și vorbește de o nouă „rectificare“ a bugetului. Să se mai răducă de unde se poate. E verosemil să se tae iarăși din salarii și pensii. Dar cât și până când?!

Incontestabil, situații tulburi...

X.

TESTAMENTUL ORIGINAL

al scriitorului Edgar Wallace

Am relatat împrejurările în care cunoscutul scriitor englez Edgar Wallace a murit la Hollywood. Corpul său a fost îmbălsamat și adus la Londra, unde după ce a stat în odaia de lucru a scriitorului timp de două zile, a fost îngropat în cimitirul Little Marlow.

Wallace n'a lăsat soției sale o avere prea mare, așa cum se credea la început. Scriitorul se asigurase pentru suma de 100.000 lire chiar în ajunul plecării la Hollywood. Plătise numai prima rată de 120 lire și acum soția a primit suma întreagă de aproape 65 milioane. In afară de aceasta, d-na Wallace nu are a primi decât tantiemele pentru cărțile soțului.

Interesant este însă testamentul scriitorului. La început se credea că el n'a lăsat niciun testament. Zilele trecute însă, într'un raft cu praf, un servitor a găsit un manuscris într'o mapă, întitulat „Testamentul în carton“. Se bănuia că e manuscrisul unei cărți. In realitate însă era testamentul lui Wallace, făcut subt formă de roman. Dar un roman... defel polițist!...

POLEMICI LOCALE

ASTIGMATISM POLITIC

A propos de „cerc și bute“:

So hoch die Nase Reicht, da mag's wohl gehn
Was aber drüber ist, können sie nicht sehn (Goethe).
Cam până und'ți-i nasul, privește,
Dar nu'ncerca mai sus... că te-amețește.

Dl. *Gheorghiade*—cel cu reformele—a bine voit să răspundă la precizările mele asupra Spiridoniei, prin două articole publicate în *„Lumea“* și *„Opinia“*.

Primul articol, prin care s'ar părea că dorește să-și apere faimosul anteproect al *Epitropilor-figuranți*, nu aduce nimic nou cu privire la fondul problemei; deci e cași cum n'ar fi. Aduce însă o amenințare de om care se simte la putere, prin care mă sparie teribil cu prevestirea că eu nu voiu mai fi Epitrop. I-auzi Domnule!.. Din ziua în care mi-a pecetluit astfel soarta dl. *Gheorghiade* N., nu mai pot dormi noaptea. Se vede că strategicul interpelator socoate că eu am cerut vreo dată Epitropia și că tremur la gândul că nu voiu mai fi Epitrop. Regretabil că este așa de prost informat, fiindcă astfel ajunge la idei strâmbe; după cum se și vede. Amenințarea Domniei-Sale însă trădează o dorință, și se pare că tot rostul interpelărilor și reformelor Domniei-Sale își are origina în arzătoarea poftă a diverselor *„loje“* guvernamentale, de a mă vedea plecat de la Epitropie, pentru o mai comodă operație de *economisire* a acestei Instituții. Ei, uite, voiu face o concesie: am să plec dela Sf. Spiridon, dar... când voiu vrea eu!

Al doilea articol e mai nostim. Nostim de tot chiar, fiindcă Dl. *Gheorghiade* N., dovedește că nu poate vedea punctele decât sub formă de pete confuze. Așa ceva când e vorba de ochi se cheamă *astigmatism*; când e vorba de minte se cheamă *înțelegere obtuză*. Dl. *Gheorghiade* susține că eu aș fi recunoscut faptele denunțate de Domnia-Sa în Parlament. Păi, dacă asta se cheamă recunoaștere, de ce se mai supără strategul nostru contemporan? Poate n'ar fi rău, pentru o mai bună convingere, să citească încă odată articolul meu (e scris în „Opinia“ de la 24 Februarie curent).

Dar într'un pasaj final, Domnul de la Austerlitz mă silește să vorbesc despre mine, fără voia mea. Domnia-Sa aduce un fel de acuzație că încasez în calitate de Epitrop, o sumă de 180.000 lei anual, plus diurnele și transporturile, de pare că ar fi vorba, așa cum știe D-lui de plus Vlașca și Teleormanul! Aici nu-l pot lăsa în viziunea sa astigmatică și trebue să-l pun ochelari corectivi. Liber să creadă Domnia-Sa cât vrea că eu aș fi recunoscut fanteziile Domniei-Sale, cum e liber un incorigibil optimist să se creadă împăratul Chinei (cel detronat fireșe); dar nu e liber să facă afirmații necontrolate pe seama tocmai a titlurilor mele de merit. Intâi că eu nu încasez 180.000 de lei pe an ci numai 156.000; și pe aceștia îi cheltuesc pe drumuri, fiindcă *nici odată* nu mi-am pus o singură diurnă și nici numeroasele transporturi, făcute la București în interesul Epitropiei, nu le-am socotit. In fiecare lună merg în București, pentru încasările Spiridoniei și pentru alte interese ale ei, odată sau de două ori; îl somez pe Dl. *Gheorghiade* să-mi arate, controlând scriptele Epitropiei, dacă pentru aceste drumuri am încasat vreo dată *un leu* măcar. Dacă da, primesc să fiu descalificat imediat. Dacă nu, atunci să retracte imediat, ca un om de onoare. Și dacă nu retractă grosolănia, atunci rămâne ce este, adică ceva care dacă ar fi scris ar constitui o insultă.

Insfârșit, în al doilea articol Dl. *Gheorghiade* devine comic de al binelea într'un scurt P. S. Anume Domnia-Sa zice că renunță la luptă cu mine,... și de a doua zi dă drumul cățelușilor cu simbrie să mă latre. Domnia-Sa își închipue că o să mă pun la sfat cu ei. Eroare tactică, care îl îndepărtează de înaintașul său ofensiv. Eu, cu Dl. *Gheorghiade* stau de vorbă, nu cu interpușii; și dacă Domnia-Sa nu vrea, vorba lui *Lăpușneanu*, îl vreau eu.

Așa că... *„va urma“*!

Dr. Gr. T. Popa

IDEI ȘI FAPTE

Băcanul, în ipostaza de apărător al consumătorului

Dacă am fi trăit aiurea și n'am fi nevoiți prin urmare să consumăm și noi o pâine proastă, plătită scump — am fi consacrat poate pitarilor cartelați din Iași un articol omagial; am fi povestit concetățenilor noștri povestea de necrezut a câtorva inși, simpli și inculți, care au reușit totuși să ducă de nas o populație numeroasă, în cap cu vajnicii ei edili.

Trustului pânei nu-i se pot atribui fireșe proporțiile trustului zăharului de pildă; nu-i mai puțin adevărat în schimb, că avem de face și aici cu o înghebare solidă.

Inițiatorii cartelului în chestie au știut să'l făurească din material durabil — și prin felul cum au fost stipulate condițiunile de funcționare și prin modul ingenios cum s'au priceput să se pună subt scutul ordonanței municipale.

Nu le datorăm brutarilor și morarilor ieșeni recunoștința noastră; dimpotrivă. Le datorăm însă un sentiment de admirație: prin ultima lovitură au cucerit definitiv campionatul speculei indigene.

Totuși, organizatorii cartelului au comis și-o gafă, care le poate fi fatală.

E vorba de conflictul de proaspătă proveniență, între fabricanți de pâine și o altă nobilă categorie de speculanți ieșeni: băcanii.

Atâta timp cât nu ființa cartelul, băcanii desfăceau cantități insemnate de pâine, se alegeau cu un comision frumușel; iar cetățenii se alegeau și ei cu un supliment gratuit de murdării și mirosuri... coloniale! Mă rog, ca la Iași!

Să fim crezuți: brutarii vor regreta mult ruptura nechibzuită cu băcanii. Și nu pentru că aceștia din urmă au dreptate.

Noi de pildă, am cerut întotdeauna ca pâinea să nu se desfacă la băcănii: *pâinea cumpărată la dugheană e întotdeauna mai murdară și mai scumpă decât la brutărie.*

Brutarii o vor regreta deci, dintr'un cu totul alt motiv: Când populația spoliată își manifestă nemulțumirea, faptul nu prezintă nici o gravitate, se înțelege. Când gazetarii conștiincioși relevă abuzul, — stimabilii puțin se sinchisesc și de astfel de protestări.

Băcanii reprezintă însă și ei o *forță reală*; ei nu vor consimți în nici un caz să li se răpească o posibilitate de câștig sigur.

Vor da deci o luptă serioasă pe viață și moarte. In caz de va fi nevoie, vor mobiliza până și pe cei care țin în prezent cu pitarii. Și vor câștiga.

.. Și astfel s'ar putea întâmpla, ca scăparea să vie tocmai grație intervenției băcanilor. **i. l. b.**

CRONICA LITERARĂ

Cezar Petrescu: „Kremlin“,—

Gala Galaction: „Papucii lui Mahmud“

Literatura în genere era socotită ca o manifestare „hors commerce“; scriitorul nici odată nu vroia să înțeleagă că e util ca să se socoată cartea ca o marfă și în consecință aspectul și conținutul să atragă pe cumpărător.

A trebuit să survie criza—care s'a repercutat și asupra literaturei, ca domnii poeți și editori să priceapă însfârșit că cetitorul trebue cucerit pentru carte și literatură.

Oamenii de litere s'au deprins greu cu acest gând—dar s'au deprins. Și de atunci ochiul e tras spre carte—care apare îngrijită și cochetă; editurile noastre se conturează lăudabil, pentru a pune la dispoziția publicului o carte îngrijită și ieftină.

In special cea ce a interesat pe omul dornic de a ceti o carte, a fost prețul; cu toată criza, prețurile cărților rămâneau ridicate—și erai nevoit să privești din vitrină volumul — deoarece costul ți-l făcea inaccesibil.

Editura *Națională S. Ciornei*, care ne-a dat la iveală o prețioasă colecție de cărți ce pot sta alături de cele editate de Grasset chiar,— a făcut să apară o ediție eftină—colecția *„Rosidor“*— cu prețul de 25 lei volumul.

Fiecare recunoaște că prețul e modest și accesibil tuturor—dacă însă fondul ar fi...invers proporțional cu valoarea — adecă dacă d. Ciornei ar fi căutat să ne dea nu nu numai o carte *ieftină* — dar și *bună*.

Căci—cărțile apărute până acum (ultima „Nopți la Ada-Kaleh“ încă n'o cunoaștem) sunt inferioare și superficiale.

E păcat ca intenția editurei Ciornei să fie făurită pe jumătate: d. Ciornei să fie mai sever la manuscrise, iar publicul cetitor va fi atunci mai darnic.

*

Despre *Cezar Petrescu* s'au scris multe, scriitorul acesta fecund și robust e când romanaier, nuvelist, poet; când e realist, când modernist, nu poate fi insușit de nici o manieră literară—sau mai corect—toate și-l pot însuși.

Dar desigur din toată avalanșa de romane—d. Petrescu e la al zecelea—noi rămânem la *„Intunecare“* minunata frescă a societății românești post-belice; roman de amplă proporție și de o intensă acțiune.

Recentul *„Balet Mecainic“*. înseamnă credem un regres; iar *„Kremlin“* e fără îndoială o înfrangere. D. Cezar Petrescu scrie în grabă și la comandă.

Un roman trebue oricum simțit; —personagiul trebue s-o fi trăit în scriitor, să fie o bucată din structura sau viața romancierului; creația cere timp, tocmai pentru ca eroul să se cristalizeze, să se *umanizeze*.

Cezar Petrescu scrie ușor-repede, aceasta nu e însă un motiv ca romanele să succeadă într'un tempo impresionant. Valoarea romancierului nu constă în numărul operilor: *Remarque* e la al doilea

(Continuare în pagina II-a)

Călătoria gratuită la Târgul de Mostre din Lipsca

Târgul de primăvara 1932

Contravaloarea pentru călătorie se restitue. Informaţiuni la : Reprezentantul onorific pentru Moldova

SAMY BRUCK Iaşi
Bul. Ferdinand 9—11

Târgul general 6—12 Martie Marele târg technic şi de construcţii 6—13 Martie, Târgul de Textile 6—9 Martie, Mobile şi Sport 6—10 Martie.

Vizitaţi Standul nostru de la Târgul de Mostre din Iaşi Palatul Traian

DUREREA de CAP
DE DINŢI şi NEVRALGIILE CELE MAI REBELE - ÎNLĂTURĂ IMEDIAT
NOVAL
CEREŢI LA FARMACII CUTII ORIGINALE

FAG 650 MIA
CER 580
RESTURI 450
Resturi de parchete 600 lei
Calitatea I, uscate tăiate
Cântar garantat
Fabrica Waisman
Strada Moara de Foc 22—26
telefon 229.

Fabrica SILKOSA S. A.
Instalaţie ultra modernă — IAŞI-Str. Sf. Lazăr 39
Vinde specialităţi franceze :
CREPE DE CHINE
VOILE GEORGETE
D-nii comercianţi pot cere informaţiuni la Biroul Fabricei :
Ştefan cel Mare No. 8 etaj sau la fabrică : *Sf. Lazar No. 39*

Tribunalul Jud. Iaşi Secţia III-a
Publicaţie de Vânzare No. 1618
din 26 Februarie 1932

Tribunalul Iaşi secţia 3, prin jurnalul din 24 Februarie 1932, a autorizat corpul portărelilor trib. Iaşi să efectueze formele de vânzare prin licitaţie publică, a porţiunei indivize de 1 | 3 din imobilul situat în Iaşi str. mahalaua Lăutari No. 16 proprietatea falitului S. Hinşbrauner, domiciliat în imobilul sus menţionat, a cărui situaţie conform raportului de expertiză dela dosar, este următoarea : o casă de vălătuci acoperită cu tablă, cu 3 camere, o casă de vălătuci, acoperită cu tablă, cu 2 camere şi 1148 metri patraţi loc împrejmuitor, servind de curte. Expertul evaluează acest imobil în ntregime, la suma de 294.920 lei.

Se incunoştinţează că vânzarea şi adjudecarea acestei porţiuni indivize de 1 | 3 din imobilul sus menţionat vor avea loc în pretoriul trib. Iaşi s. 3 în ziua de 1 Aprilie 1932, ora 13, începându-se licitaţia publică de la suma de 30.000 lei fixată de tribunal prin jurnalul din 17 Decembrie 1931.

Dosar No. 10/1928
Preşedinte, M. Eşianu
Portărel, Gh. Sava

DE INCHIRIAT dela 23 Aprilie cvt. un apartament compus din hall, cinci camere mari, odae de bae instalată, scară de mozaic şi tot confortul necesar. Informaţiuni la d. M. H. Goldner în acelaş imobil str. Gh. Mârzescu 9.

Din cauza plecărei
vând avantajos imobilul din str. Sărăriei 67, cu teren de 1600 m.p., mobilă, şi o maşină Chevrolet.

AVIZ

Comitetul şcolar depe lângă şcoala Comercială elementară de băeţi din Iaşi, va ţine licitaţie publică Miercuri 9 Martie orele 4 p. m. pentru lucrările de zidărie şi lemnărie necesare la parterul imobilului din str. Lascar Catargi No. 25, licitaţia va avea loc în cancelaria şcolii unde se poate vedea devizul şi caetul de sarcini în fiecare zi între orele 10-12 a.m.

Comitetul

CAUT
asociat pentru boiangerie cu abur, pentru oraşul Iaşi. Sunt specialist, posed instalaţie modernă, completă. A se adresa sub **Wiener Fachmann"** la „Standard-Reclame", Cernăuţi, strada Ponca 6 1.

DOCTOR
L. JACOBY
Specializat la Paris
BOLI de COPII şi SUGARI
Boli Interne
Consult. : 3-7 p. m.
Str. Ştefan cel Mare 29

Tribunalul jud. Iaşi secţia 3-a
Publicaţie de Vânzare No. 1510
din 24 Februarie 1932

In baza cererei înreg. la No. 5172 | 1932 a d-lui Dumitru I. Târnoveanu proprietar, domiciliat în satul Miroslava comuna Galata jud. Iaşi, acest tribunal prin jurnalele No. 470 şi 1956 şi adresa No. 1124 din 1932 pe baza jurnalului din 1 Februarie 1932 a judecătoriei Ocol Rural Voineşti jud. Iaşi, a autorizat corpul portărelilor trib. Iaşi, să efectueze formele de vânzare voluntară, prin licitaţie publică, a porţiunei indivize de 4 | 7 din 1 | 2 din imobilul situat în satul Miroslava comuna Galata, plasa Codru, judeţ Iaşi, avere rămasă pe urma defunctei Maria D. Târnoveanu, proprietatea prin succesiune a minorilor ei fii : Oreste, Andrei, Ion şi Rarita, reprezentaţi prin părintele şi tutorele lor legal Dumitru I. Târnoveanu, cu domiciliul sus menţionat.

Conform actului de veşnică vânzare autentificat de trib. Iaşi secţia 3, sub Nr. 5374 | 1921, anexat la dosar în copie legalizată de acelaş tribunal sub Nr. 10724 | 1931, se constată că întregul imobil se compune dintr'o întindere de teren de aproximativ 8 hectare pământ situat în satul Miroslava com. Galata, plasa Codru, jud. Iaşi. Pe acest teren se află o casă de zid acoperită cu tablă puţin uzată, cu 4 încăperi şi 2 paravane, o pivniţă pietruită uzată şi un coşer vechi pentru 2000 kg. porumb. megieşindu-se la est cu Teodor Radu, la sud cu Cleopatra Gheorghiu la vest cu drumul comunal ce duce spre şoseaua Iaşi-Voineşti şi la nord cu via Mănăstirei Greco-Catolice.

Se înştiinţează că vânzarea şi adjudecarea porţiunei indivize de 1 | 2 din imobilul sus menţionat vor avea loc în pretoriul trib. Iaşi, sect. 3, în ziua de 4 Aprilie 1932, la ora 13, începându-se licitaţia publică dela suma de 12,000 fixată prin jurnalul judecătoriei Ocol Rural Voineşti, jud. Iaşi, din 1 Februarie 1932

Dosar No. 2866 | 1931
Preşedinte, M. Eşianu
Portărel, Gh. Sava

DOCTOR
M. MATASARU
Specializat la Paris—fost asistent de spital la Paris
Boli Interne:
INIMA, PLĂMÂNI
şi tratamentul tuberculozei pulmonare cu Pneumatorax artificial
Str. Mârzescu 16 (parter)
Cons. 9—10 a. m. şi 3—6 p. m.

PIERDUT un portmoneu conţinând un carnet de pensie, buletinul biroului populaţiei, un carnet de impozite, un bilet pentru vacă şi stampila mea. Le declar nule şi fără valoare în mâinile ori cui s'ar găsi.

MARIA STRIENCO
str. Luterană 8 (prin Păcurari)

MARI ŞI FOLOSITOARE
PREMII GRATUITE
PENTRU TOŢI CETITORII ZIARULUI „OPINIA"
— SEZONUL DE PRIMĂVARĂ 1932 —

Până în câteva săptămâni vom avea primăvară. Publicul şi în special femeile, se preocupă de trebuinţele atât de mari ale sezonului. Dar vremurile au sporit în asprime ; au scăzut veniturile tuturor.

Credincios vechei tradiţii, inaugurate la Iaşi şi în Moldova de către „Opinia", ziarul nostru a ehibzuit din nou să vie în sprijinul numărului mereu crescând al cetitorilor săi.

Agreind ofertele interesante ale celor mai mari şi reputate firme ieşene, procuram cetitorilor, în mod absolut gratuit, următoarele frumoase premii :

25.000 lei în numerar
distribuiţi în felul următor :
Un premiu de Lei 10.000
10 premii a „ 1000
10 „ a „ 500

Incălţămintea de primăvară
De la marele magazin „DERMATA"
5 premii constând din 5 perechi pantofi eleganţi, calitatea cea mai fină, din marea fabrică „Dermata—S. A".
Câştigătorii vor obţine pantofi de damă sau bărbăteşti după alegere.

Imbrăcăminte de damă, pentru primăvară
dela elegantul magazin „GALLIA"
Două premii constând din matasă fină pentru rochie, în desen şi culoare după alegerea câştigătoarelor, produs al renumitei fabrici franceze „Gallia S. A."

Alimente în preajma Paştilor
de la vestitul magazin de mezeluri Podsudek Iaşi-Piaţa Unirei
15 premii constând din 15 pachete a câte 2 kgr. mezeluri Asortiment diferit.

Pentru intelectualii laşului
Premiul cărţii franceze
Oferit de marea casă SOCEC et Co. de sub direcţia d-lui Ath. Gheorghiu.
5 premii a câte 5 volume din cele mai noui opere, lansate de marile edituri pariziene.

Aşa dar se oferă cititorilor „Opiniei" bogate premii gratuite, care vor satisface pe cât posibile toate necesităţile şi toate gusturile tuturor claselor sociale.

48 mari premii în valoare de peste 40.000 lei.

Pentru participarea la aceste premii absolut gratuite, cetitorii vor trebui să strângă 40 bonuri *începând de*

Vineri 4 Martie 1932

fără nici o altă formalitate şi fără nici un fel de taxă.

REŢINEŢI DATA DE VINERI 4 MARTIE

Taxe speciale pentru somn
în hotelurile sovietice

Un ziar polonez relatează că cele mai multe hoteluri din Rusia au introdus taxe speciale pentru vizitatorii care dorm mai mult decât şapte ceasuri pe noapte. Faptul părând curios, s'a cerut o explicaţie. Şi trustul hotelurilor sovietice a dat următorul răspuns :

„Şapte ore de somn este perfect suficient. Un somn prea lung înseamnă lenevie şi lenevia este o „specialitate" burgheză. Fiindcă nu putem interzice vizitatorilor asemenea „plăceri", trebuie măcar să-i pedepsim prin taxe speciale".

Lucrările Parlamentului
1 Mart

CAMERA — D. *Graur* depune un proect pentru amnestierea delictelor de sustragere de sub sechestru, iar d. *Argetoianu* depune două proecte : pentru modificarea legii timbrului şi pentru modificarea regimului fiscal al loteriei de stat.

D. *Argetoianu* expune cum s'a contractat împrumutul de 15 milioane franci în străinătate, arătând că dobânda e foarte scăzută.

Se continuă apoi discuţia asupra conversiunii.

In şedinţa de noapte d. *Cantili* arată că legea votată de parlament pentru reducerea pensiei d-lui Săraţeanu şi suprimarea pensiei Patriarhului Miron în calitate de foşti Regenţi, n'a fost publicată nici până astăzi în „Monitorul Oficial".

Intervin în acelaş sens şi d-nii D. R. Ioaniţescu şi Otetelişanu, dar banca ministerială nu dă niciun răspuns.

După ce d. *Fischer* descrie situaţia mizeră a populaţiei din Maramureş, iar d. *Brătianescu* protestează contra felului cum se obţin acreditivele, s'a continuat discuţia la proectul drumurilor.

*

SENATUL—n'a ţinut şedinţă.

Spectacolele zilei

Unde mergem astăzi?..
2 Mart

Teatrul Naţional. — *Relache.*

Teatrul Cinema Trianon. — *„Inspiraţie"* cu *Greta Garbo,* Robert Montgomeri şi Lewis Stone. *„Nătărăul"*, (comedie germana), in rolul prim *Curt Bois,* secondat de La Jana.

Jurnal sonor *„Paramount".*

Teatrul-Cinema Phoenix. — *„Şoarecele de biserică* (comedie germană) cu Grete Mosheim, Charlotte Ander, Paul Hoberiger şi Hans Thimig ; *„Insula dracului"*, (film de senzaţie) cu Conchita Montenegro. Jurnal sonor *„Fox Movietone".*

Teatrul Cinema Sidoli. — *„Dansatorul Regimentului"* (opereta germana) cu Ernst Veredes şi Greti Theimer. *„Misterele Continentului Sălbatec"* aventuri. Jurnal sonor *„Fox Movietone".*

Cinema „Gheitzer" şi Cinematograful Nostru. — *Relache*

Bereria Bragadiru (sala de sus). In fiecare seară trupa de reviste şi comedii *Scarion,* dă diferite spectacole amuzante începând de la ora 8 jum. seara

800 importante documente istorice
Ce s'a descoperit în subsolul tribunalului din Bîrlad

Am relatat că d. Gh. Ungureanu, delegat din partea direcţiunii regionale a Arhivelor Statului din localitate, a descoperit şi în subsolurile palatului de Justiţie din Birlad o serie de documente de o valoare istorică foarte importantă.

Ieri arhiva din localitate a intrat în posesia acestor documente.

Iată din ce se compun : 292 documente *originale* (ispisoace româneşti, zapise de ale răzăşilor şi scrisori) între anii 1600—1800 ; 78 suvete (copii) de pe ispisoace vechi şi zapise între anii 1448—1800 ; 368 documente originale între anii 1800—1866 ; 43 dosare de ale M-rii Grăjdeni (Tutova) conţinând în cea mai mare parte acte greceşti ; 18 spiţe de neam vechi ; 12 documente greceşti şi un firman turcesc.

In total numărul documentelor se ridică la 807.

*

Cu documentele descoperite la tribunalul Bârlad, arhivele locale îşi complectează seria hrisoavelor de mare importanţă ce se află în galeriile acestei instituţii. REP.

INIŢIATIVE LOCALE

UN IMPRUMUT DE 10 MILIOANE
PENTRU ACADEMIA DE MUZICĂ DIN IAŞI
SE INTENŢIONEAZĂ CUMPĂRAREA UNUI IMOBIL PENTRU UN LOCAL PROPRIU AL CONSERVATORULUI

Ziua fiind în creştere, la Academia de Muzică din localitate se mai găseşte şi... timp disponibil — în afară de certuri —, pentru iniţiative care interesează direct bunul mers al instituţiei.

Astfel ni se precizează :

Actuala clădire, pe care ministerul instrucţiei o ţine cu o chirie de 200.000 lei anual,—este cu totul improprie pentru Conservator.

Cum casa se va scoate curând în vânzare fiind cerută în eşire din indiviziune,—ea se va putea achiziţiona cu circa 2 milioane lei..

Şi d-l Mircea Bârsan, rectorul-grant al Academiei va pleca Joi la Bucureşti, spre a face ministerului următoarea propunere:

Să se autorize Academia de a contracta un împrumut de circa 10 milioane lei, plătibil în vre-o 50 de ani, în rate, din amortizarea chiriei anuale pe care autoritatea centrală o suportă, procentele urmând să se plătească din taxele de frecvenţă înregistrate de academie şi din eventualele beneficii survenite...

*

L'am întrebat pe d-l rector ; dece zece milioane, când clădirea se poate cumpăra cu numai 2 milioane ?..

Şi răspunsul a fost :

Clădirea aşa cum va fi cumpărată, trebuie radical transformată. Trebuiesc surplusuri de clase. Apoi vreau să clădesc în cuprinsul ei şi o sală mare de concerte şi tot ceeace va mai trebui.

Aşa că ne trebuieşte o sumă care să se urce la echivalentul împrumutului..

*

Iniţiativa merită a fi apreciată. Rămâne de văzut însă dacă d. prim ministru N. Iorga şi-o va însuşi.. REX

INFORMAŢIUNI

x La Arhivele Statului din Bucureşti s'a comemorat faptul împlinirii unui veac dela înfiinţarea acestei instituţiuni. Cu acest prilej a rostit o frumoasă conferinţa şi cunoscutul carturar ieşan d. *Gh. Ghibănescu,* relevând diferite documente interesante pentru trecutul ţării noastre.

x **Dispariţia unui ofiţer.** — Locotenentul Botnaraş Eugen din reg. 12 Art.-Sadagura a trecut Nistrul, fugind în Rusia. El făcuse cunoştinţă acum câtva timp cu o frumoasă rusoaica. Romanul de dragoste s'a terminat prin fuga în Rusia. In punctul de la Nistru din jud. Hotin, unde a avut loc trecerea, s'a găsit sabia şi chipiul ofiţerului. Cazul este învăluit în mister, întrucit nu se ştie dacă fuga locotenentului Botnaraş n'ar avea şi un alt substrat în afară de cel sentimental. Parchetul militar din Iaşi face cercetări în această direcţie.

x D. ing. Cambureanu, subdirectorul general al Casei Muncei C. F. R., a fost ieri în localitate, făcând o inspecţie inopinată căminului de ucenici şi pavilionului C. F. R. din spitalul „Caritatea". D sa a recomandat o serie de măsuri pentru o mai bună funcţionare a instituţiilor.

x In spitalul Sf. Spiridon a încetat din viaţă Ion Pârcălabu din mah. Frumoasa. Acesta, jucându-se cu o armă, s'a împuşcat din greşală în piept. După două zile de chinuri, a sucombat ieri în spital.

x Curtea de apel a dat ieri termen în apelul la concordatul solicitat de comerciantul Idel Iulius Solomovici din Botoşani.

x Societatea „Cultura" din Iaşi se judecă în apel, la Curte, pentru a obţine personalitatea morală şi juridică. Ieri, la un nou termen, procesul a fost din nou amânat, pentru ca n'a venit dela minister avizul favorabil pentru autorizare.

x **Un ieşan tăiat de tren.**— Rapidul Bucureşti-Chişinău, la Klm. 399 | 500 între Ciurea şi Nicolina, a surprins un tânăr ce se îndrepta spre Iaşi.

Din cauza zăpezei mari de pe şosea, tânărul mergea pe linia ferată şi nu a auzit semnalele maşinei. Tânărul a fost complect zdrobit.

In hainele lui s'a găsit un ordin de chemare pe numele Ionescu V. Gheorghe din str. Florilor 5.

S'a deschis o achetă.

x Şedinţa „Agirului" va avea loc mâine, Joi seara, între orele 6—8 la „Regiunea apelor" din strada Buzdugan.

Cezar Petrescu : „Kremlin"
Gala Galaction : „Papucii lui Mahmud"
(Continuarea din pagina I-a)

roman şi *Deckobra* atinge sutul!

Deaceia credem că „Kremlin" a fost scris special pentru „Rosidor"—adică pentru cei... 25 de lei.

Romanul e scris în pripă ; se cunoaşte aceasta nu numai în conturarea persoanelor,—dar transpira şi din evoluţiunea acţiunei, ai impresia că şi autorul a obosit şi plictisit—dar scrie căci e obligat să termine.

Kremelin e un câine... filosof, vorbeşte şi se înţelege cu Dinu Stratulat—eroul romanului.

Plutim deci în plin Esop sau La Fontaine!!

Cezar Petrescu a căutat să redea viaţa cetăţeanului anonim care caută o evadare din monotonia vieţii ; e inspirat aci—d. Petrescu—de Benjamin Cremieux care cere romanului pur-realism,—o uitare de sine şi de mediu.

Dinu Stratulat e atras de nişte spioane şi exaltate care-l vor erou. El însă, deşi urmaş de aventurieri, rămâne laş şi slab.

Iar când încearcă metamorfoza e prea târziu.

Romanul e scris ca pentru foileton şi periferie şi ne pare rău că *„Greta Garbo"* din „Curentul" e tot o paştişa şi un surogat.

Antologia română — care va reţine pagini din scrisul lui Cezar Petrescu — are să treacă cu vederea „Kremlin", „Baletul Mecanic" sau „Greta Garbo".

Romanul creiat într'o clipă — va dura tot o clipă ; e o lege a compensaţiei.

Părintele *Gala Galaction* după *Roxana* ne dăruieşte *„Papucii lui Mahmud"*—un roman.

Părintele Gala Galaction e desigur o apariţie interesantă în *literatura* noastră ; viaţa pământească a găsit în acest preot al spiritualităţii, nu numai un narator ci şi un înţelegător.

„Bisericuţa din Răzoare" putea fi revendicat de orice scriitor laic şi în nici un caz de o faţă bisericească. Tudor Arghezi i-a cerut într'un articol să lepede haina preoţească şi să ia peniţa pentru a scrie tot ce vede şi înţelege—preoţia nepermiţându-i această libertate.

Gala Galaction a refuzat. Reacţiunea însă n'a întârziat să vie.

Preotul a început să influenţeze scriitorul ; teologul dictează romancierului.

In „Roxana" influenţa s'a resimţit. In „Papucii lui Mahmud" e puternică.

Romanul e o naraţiune morală, poate o pildă sau o parabolă pentru o predică. Mahmud a fost ucis de Savu Pantofaru, iar aceasta pentru a-şi ispăşi crima va încalţa 1000 de săraci cu ghete lucrate de el singur.

Şi Sava porneşte în lume pentru a reuşi să învingă mustrarea de conştiinţă.

Un roman moral, educativ şi chiar înălţător.

Chiar dacă intriga în aparenţă e naivă, — romanul e scris cu căldură şi seninătate.

Gala Galaction a rămas acelaş talentat şi evocator scriitor.

Paginele se citesc uşor, şi au adierea Bibliei a cărei stăpânire o doreşte preotul şi literatul.

Chiar cei trei bătrâni—evreul, musulmanul şi creştinul—sunt buni fraţi, sintetizând dorul şi visul părintelui de a vedea oamenii laolaltă iubindu-se şi respectându-se.

Şi dacă realitatea încă desminte aceasta—cu atât mai mult cartea se cere cetită.

Lectura ei e recofortantă şi binefăcatoare. B. Causanscki

x Doctorul BRENER *specialist mamoş,* boli de femei, consultaţii de la 2 până la 4 p. m.

Informaţiuni

x *In curând magistratura ieşană va comemora centenarul Justiţiei, întrucît, după cum am anunţat, s'au împlinit 100 ani dela organizarea justiţiei în Moldova.*

Comemorarea va avea loc la Curtea de Apel în prezenţa magistraţilor şi avocaţilor ieşeni.

x „Viza livretelor Md. E 1 a ofiţerilor de rezervă din cuprinsul judeţului Iaşi a început la 1 Martie şi ţine până la 31 Mai 1932 la cercul de Recrutare Iaşi, str. Bucşinescu.

x In faţa Curţei de apel secţia II, a venit ieri spre judecare apelul făcut de parchet contra eliberării d-lor Ezra Leibovici, Melnicov şi Cruparu, conducătorii şomerilor care au manifestat în faţa Primăriei,

Curtea a respins apelul parchetului, ordonând imediata eliberare a celor arestaţi.

x Cab. II Instrucţie a ascultat ieri martorii în legătură cu fraudele de acum un an dela fabrica R. M. S. din localitate.

x Astă seară, la orele 9 are loc în sala organizaţiei sioniste (şcoala Wachtel) din str. Sărărie, a 11-a şedinţă a organizaţiei „Hasmonaea" Va refera d. B. Causanscki despre: „O nouă perfidie englezească: masa rotundă evreo-arabă".

x Membrii Uniunei Ofiţerilor de rezervă, Secţia Iaşi, se întrunesc mâine Joi 3 Martie a. c. ora 6,30 seara la Primărie (Serv. bunurilor) **La ordinea de zi:** comunicarea condiţiunilor în care ofiţerii de rezervă înscrişi în Uniune, pot călători cu reducere pe C. F. R. şi alte chestiuni foarte importante.

x Profesorii Academiei de muzică se întrunesc în astă seară, pentru a se consfătui în diferite chestiuni, interesând de aproape instituţia.

x Fata Maria Urecheanu din Bahâşeni-Bacău a reclamat autorităţilor că flăcăul P. Bularcă din Cucueţi-Bacău şi-a bătut joc de ea.

x Femeia Anica Ifrimescu, autoarea oribilei sălbătăcii, de care am vorbit, a fost arestată şi deferită de Parchet, Cab. I Instrucţie. Odată cu dosarul, a fost depus la Instrucţie şi briciul cu care femeia a tăiat concubinului ei, anexa virilă.

x D. Valentin Bude, simpaticul profesor şi literat, se află de câtva timp serios bolnav.

In urăm o grabnică şi deplină însănătoşire.

x La 27 Mart va avea loc în sala corului mitropolitan, şedinţa constitutivă a Adunării Eparhiale

x **Alegerea dela Tutova** — Pentru locul de deputat de Tutova, rămas vacant prin moartea lui Const. Hamangiu, s'a fixat alegerea care va avea loc la 3 Aprilie.

Guvernul nu şi-a pus candidaţi.

Până în prezent şi-au anunţat candidaturile d-nii Th. Cudalbu, averescan; I. Dragonescu, georgist; N. Dorin, naţ.-ţărănist; N. Alexandrescu, naţ.-ţărănist; S. Dimitriu, liberal; Emil Antonescu (liga contra cametei); A. Lalu, liberal; Oprea Bociagă, liberal; Ştefan Gavat, liberal; V. Altangiu, liberal şi I. Zelea Codreanu, garda de fier.

x Astăzi la ora 2, I. P. S. S. Mitropolitul Pimen, a plecat la Bucureşti.

x D. av. C. Dumbravă a fost ales membru al Jokei Clubului din localitate.

x Comitetul societăţii „Vidra", se întruneşte în astă seară, sub preşedinţia d-lui Nicu Stanciu. Se va desbate răspunsul şi lămuririle ce sunt de dat ministerului de domenii, care precum se ştie, a ridicat autorizarea de funcţionare acestei societăţi.

x D. P. Bogdan, Primarul oraşului, însoţit de d. dr. P. Zosin, a vizitat ieri Cantina Gheltzer, cu care prilej a putut constata modul cum sunt alimentaţi elevii pauperi şi oamenii nevoiaşi.

D. primar a exprimat mulţumiri d-lui Gheltzer pentru această frumoasă acţiune filantropică.

x *Academia de medicină din Paris*, s'a ocupat în ultima şedinţă despre problema alcoolismului, adoptând în unanimitate un deziderat propus de d. Labbé: „a se înmulţi în toate regiunile debitele de băuturi fără alcool, după modelele deja existente".

In acelaşi şedinţă, Academia de medicină din capitala Franţei a numit corespondenţi străini, pe d-nii d-ri Knd Faber din Copenhaga şi *M. Minovici* din Bucureşti

x Curtea de apel a amânat ieri procesul de eşire din indiviziune, dintre d. prof. dr. Corneliu Şumuleanu şi „Ateneul Popular" Iaşi.

Îmbunătăţirea situaţiei aviatorilor noştri

— Noua lege a aviaţiei —

In parlament se va discuta curînd noua lege a aviaţiei. Proectul conţine o serie de dispoziţii care vor îmbunătăţi mult situaţia aviatorilor noştrii.

Intre altele, proectul prevede asigurarea piloţilor împotriva accidentelor, îmbunătăţirea soldelor şi acordarea de prime de zbor aviatorilor.

Primele se vor acorda după grad şi după zborurile efectuate.

Un alt capitol important din noul proect de lege este acela privitor la încadrarea aviatorilor, operaţie care se va face după norme speciale. Rep.

Cartelul brutarilor se zdruncină

Intervenţia energică a primăriei.— Consfătuirea de aseară

Pentru ieri la ora 5 p. m. au fost convocaţi la primărie, brutarii şi morarii, spre a se lua o hotărâre în ce priveşte problema pâinei.

Au luat parte d-nii primar P. Bogdan, ajutorii de primari N. Georgescu, Jelea şi Horga, consilierii municipali dr. Zosin şi N. V. Gheorghiu. Din partea morarilor au vorbit d-nii Dăcşineanu, Grosman şi Talmaciu, iar din partea brutarilor d-nii ing. Forşt şi Haimsohn. Camera de Comerţ a fost reprezintată prin d. Reischer.

D. primar *P. Bogdan* a expus situaţia. Pâinea este mai scumpă, de calitate proastă şi insuficientă, din cauza cartelului brutarilor şi al morarilor. Din judeţ nu se poate aduce făină la Iaşi, iar slujbaşii şi pensionarii care se aprovizionau cu alimente şi pâine dela băcănii, pe datorie, n'o mai pot face azi, deoarece băcanii n'au pâine. Pe de altă parte când s'a scumpit făina, morarii şi-au luat angajamentul să cumpere grâul cu 26—28 mii lei vagonul, şi nu se ţin de cuvânt.

Morarii au obiectat că n'au nici o legătură cu trustul brutarilor. Ei produc făină bună şi deaceia şi pâinea trebue să fie bună. Grâul îl plătesc cu 28.000 lei vagonul.

Brutarii au declarat că nu se poate vinde pâinea sub 6,50 lei. Prin închiderea brutăriilor ei realizează oarecari economii din care întreţin brutarii care au închis localurile. Pâinea ce se fabrică ar fi de calitate bună.

Afirmaţia aceasta însă a fost desminţită de câteva felii de pâine prezentate de d. Carp directorul serviciului administrativ. Era o pâine aşa de proastă, cum nici în razboiu nu s'a pomenit.

D. Reischer a cerut să se menţie preţul actual al pâinei. Orice scădere ar lovi greu pe brutari.

*

In urma celor discutate d. primar P. Bogdan a comunicat următoarea hotărâre:

Brutarilor, care nu vor reîncepe lucrul până Sâmbătă, li se vor ridica definitiv autorizaţiile.

Incepând de azi atat d. primar P. Bogdan cât şi ajutorii de primar, vor controla brutăriile. Acolo unde se va găsi lipsă la cântar, pâine de calitate proastă sau unde se va vinde pâine cu 7 lei, se vor ridica autorizaţiile, se va confisca pâinea, iar brutarii abuzivi vor fi daţi în judecată.

*

Pe de altă parte, aflăm că morarii din judeţ duc tratative pentru formarea unui cartel care să procure faină mai ieftin cu un leu de cât morarii ieşeni. Tratativele sunt aproape pe sfârşite şi zilele acestea morarii din judeţ vor prezenta o ofertă primariei.

Deasemenea mai mulţi brutari s'au prezentat d-lui primar şi au declarat că au ieşit din cartel.

M. Săveneanu

NICI UN BAN PENTRU IAŞI...

De 6 zile Ad-ţia Financiară n'a mai primit

Se pare că promisiunea formală a d-lor N. Iorga şi C. Argetoianu cum că odată cu începutul lui 1932 se normalizează plata pensiilor, a salariilor şi chiar a restanţelor, — a rămas... promisiune goală.

S'au plătit până acum restanţe din 1931, dar sumi infime. Salariile pe Ianuarie, nu s încă lichidate.

Dar pe Februarie ?..

S'au plătit pensii. Dar puţin. Salarii, de loc. De aproape o săptămână, direcţia mişcării fondurilor din ministerul finanţelor a uitat că Iaşul mai există în România.

Nici un ban pentru Iaşi !..

Iar pensionarii îngeaţă cotidian de frig, bolnavi şi flămânzi, aşteptând o veste salvatoare: a sosit un acreditiv.

Dar ce se fac salariaţii publici ?...

Dar ce se fac acei cu restanţele din trecut,— mai ales că se vorbeşte iarăşi insistent despre „Casa de Amortizare ?"...

Colac peste pupăză, ad-torul financiar dl. Ilie Florescu este serios bolnav şi nu poate părăsi locuinţa.

Ne întrebăm şi noi: ce este de facut ? REP.

x **Măsele găurite !!! Dureri insuportabile !!! Nopţi nedormite !!!** Intrebuinţaţi Picăturile „RICI" contra durerilor de dinţi, şi măsele, curăţă măseaua bolnavă, amorţeşte nervul şi face să înceteze durerea. Depozit Farmacia Dr. Beceanu.

Mişcarea culturală în capitala Moldovei

Un nou cerc „Gândul vremii" — Programul de activitate — Centenarul lui Goethe

Un grup de intelectuali ieşeni, dintre care citâm pe d-nii M. Uţă, Sterie Diamandi, A. Dimitriu-Păuşeşti, Al. Claudian, av. Coman, M. Cosma, Oct. Ionescu, etc. a înfiinţat un cerc literar subt emblema sugestivă *„Gândul vremii"*.

Iniţiatiativa aceasta are scopul de a strânge raporturile între diversele categorii intelectuale din localite.

Gruparea se va manifesta prin conferinţi culturale şi ştiinţifice şi — mai târziu — printr'o revistă literară. Desigur, mişcarea merită sprijinul cel mai sincer, având în vedere că în ultimul timp laşul cuitural a rămas aproape fără activitate în acest domeniu, de când „Viaţa Românească" s'a mutat la Bucureşti.

„Gândul vremii" îşi începe acţiunea.

Astfel Centenarul Goethe va fi comemorat în Iaşi printr'un ciclu de conferinţe, iar la 22 Martie a. c. printr'un festival la Teatrul Naţional.

Duminică 6 Martie ora 11 a. m. D-l Prof. *Mihai Uţă* va vorbi despre: *Personalitatea şi opera lui Goethe.*

Duminecile următoare vor vorbi: d-l prof. universitar T. Bratu, d-l prof. univ. I. Jordan, dl. Dr. K. K. Klein şi dl. prof. univ. P. Andrei.

Veniturile conferinţelor servesc pentru mărirea fondurilor cercului cultural *„Gândul Vremii"*.

Conferinţele se vor ţine în *Aula Universităţii.*

Şezătoare ceferistă

Secţia Feminină de pe lângă Casa de sfat şi cetire „A. D. Xenopol" (care are scopul de a ajuta în caz de mariaj pe fiicele funcţionarilor C. F. R. lipsiţi de mijloace şi împovăraţi de familie grea) a dat Duminică ora 4 p. m. o şezătoare artistică culturală foarte bine reuşită.

Distinsa noastră violonistă *d-ra Lucia Burada* acompaniată la piano de d. Antonin Ciolan a cântat mai multe bucaţi din vioară, savurată de intregul auditoriu, care a răsplătit cu multe şi îndelungate aplauze.

Au urmat jocuri artistice conduse de d-na M. Barth, executate cu multă graţie de mici copile ale funcţionarilor C. F. R.

D-ra Petrăchescu cu mult talent a recitat din Topârceanu; asemenea şi d. Nicov tot elev al Conservatorului a recitat frumos din Vlăhuţă.

Au urmat câte-va ore de dans în antren şi bună dispoziţie, tot publicul rămânând foarte mulţumit de organizarea acestei şezători.

As.

Marea speranţă...

— Văd că nu mă iubeşti. Te-am rugat să-mi aduci o pereche de pantofi noui.

— Vei avea cu siguranţă nu numai pantofi de la „Dermata", ci şi o rochie de mătasă de la „Gallia", fiindcă de Vineri încep să strâng bonurile „Opin ei".

x **Laboratorul de Analize chimice şi Microscopice** Dr. Rătianu autorizat de Ministerul Sănătaţei Publice, execută analize complecte de urini, spute, secreţiuni etc. precum şi or ce analize ce interesează Industra, Comerţul şi Higiena alimentiară. Iaşi Cuza-Vodă 48 2

Ştiri poliţieneşti

Furturi — Locuitorul Sergiu Marzopol din Fălciu s'a plâns poliţiei că pe când petrecea cu prostituata Mania Hurzum din Ţicău, în hotelul Rusia, aceasta i-ar fi furat suma de 1000 lei.

— Poliţia cercetează pe Cucu Gh. Ion din str. Albineţ Nr. 5, acuzat că a încercat să fure un portofel dela Ana Liza str. Uzinei Nr. 10.

Agresiune — D-na Victoria Parasia, din str. Sărărie Nr. 13, s'a plâns poliţiei că a fost bătuta împreună cu mama ei, de soţia cârciumarului Simovici.

— Incălziţi de vin, locuitorii Grigorie Anton din strada Lipovană 4, Huluban Ion şi Jenag Petru, fără domiciliu, s'au luat la bătaie în str. I. C. Brăteanu.

Ei au fost duşi la poliţie, unde s'au răcorit.

Diverse — Un început de incendiu s'a declarat la locuinţa d-lui Lupu Ştemberg din strada Vasile Conta Nr. 12. Sosind pompierii, focul a fost localizat.

— A fost dus la poliţie Costică Nebunelea din Tomeşti-Iaşi, găsit suspect. Rep.

INFORMAŢIUNI

x **Inmormântarea Părintelui Ştiubei** — Revenim cu aceste amanunte exacte:

Corpul veneratului preot a fost depus în biserica Sf. Spiridon şi aici i s'a făcut şi prohodul, asistând mulţi elevi şi colegi de preoţie şi profesorat, cum şi elevii seminarului şi ai liceului naţional. Serviciul divin a fost oficiat de un sobor de preoţi în frunte cu Părintele Profesor Ţincoca, care a fost anume delegat la aceasta şi ca să vorbiasca, de I.P.S Mitropolit. Sânţia sa a făcut o icoană impresionantă a Părintelui Stiubei ca preot eşan ocupând atâtea demnităţi, represintând atâtea epoci din viaţa moldovenească şi fiind un devotat colaborator al acţiunei dusă pentru înfrăţire şi încălzire naţională a Ateneului popular din Tataraşi de la înfiinţare până azi.

x Ministerul Instrucţiunei Publice a aplicat d-lui Ilie Constantinescu profesor la şcoala comercială superioară de băeţi din localitate şi detaşat director la şcoala comercială superioară din Giurgiu, pedeapsa „avertismentului public".

x Societatea de gimnastică, sport şi muzică, va serbători pe d. Osvald Racoviţă, cu prilejul realegerii sale în fruntea societăţii,— printr'o agapă, ce va avea loc Duminica viitoarea.

x Saloanele „Elysée" (str. Lăpuşneanu), Joi 3 Martie a. c. ora 21 va avea loc *Serata Studenţească* Jazz special.

Această Serată este organizată de soc. cult. studenţească „Moldova Intregită".

x Inspectoratul şcolar a fost înştiinţat că preotul C. Roşescu profesor la şcoala normală de conducătoare din oraşul nostru, a obţinut cinci gradaţii de preoţie care urmează a fi plătite dela catedră cu începere dela 1 Ianuarie 1932.

x Bătăturile le înlăturaţi sigur cu „Coricol".

Depozit: Farmacia Polak, str. Ştefan cel Mare.

Spălătoria şi călcătoria

Matei Cârlig

strada Arcu No. 23

a redus preţurile

cu începere **dela 1 Martie 1932**

Vinul Tonic-nutritiv

al Farmaciei Curţei Regale **Fraţii** Dr. Konya

Conţine principiile activedin Kola, şi Coca, quarana şi cacao în vin de Malaga. — Se recomandă în: **surmenaj fizic şi intelectual; lipsa de poftă de mâncare anemie; debilitate; convalescenţă; afecţiuni cardiace şi maladii nervoase** ca tonic şi reconstituant.

Depozit general: Farmacia Curţei Regale

Fraţii Dr. Konya, Succesor Dr. E. Grozea, Iaşi

Unde nuse află se trimite cu ramburs prin poştă.

ATENTIUNE

Târgul de Mostre

rămâne deschis până la

20 Martie 1932

RĂCELI-GRIPĂ

TESTA

VINDECĂ

România
Corpul Portăreilor Trib. Iaşi
Publicaţiune No. 51
Anul 1932 luna Februarie 26

Se publică spre cunoştinţa generală că conform adresei jud. ocol 1 Urb. Iaşi No. 6900 | 932 se va vinde prin licitaţie publică în ziua de 9 Martie 1932 ora 10 jum. a.m. averea mobilă sequestrată cu procesul verbal No. 228 | 1932 dela Beno Nathanson la pretenţia Hristea Alexiadis averea compusă din una maşină de scris marca Steiver in stare de funcţiune, 2) una maşină de scris marca Ideal în stare de funcţiune 3) una casă de fier cu postament din lemn marca Schochmaner Magdburg Wien, 4) una şifonieră lemn gaben furnierat cu 2 uşi din care una cu oglindă şi 2 sertare, 5) un birou american lemn gaben cu 9 sertare, 6) un birou ac laş lemn cu 5 sertare, 7) una maşină de cusut marca Singer de mână în stare de funcţiune.

Vânzarea se va face în Piaţa Halei din Iaşi, pe bani gata şi în asistenţa comisarului respectiv.

Şef Portărel, Bazali
Secretar, D. Stancov

BALUL

organizat de 50 d-re

Sâmbătă 5 Martie la

Sport şi Muzică

asigură o distracţie frumoasă, în special pentru domnişoare.

In editura „Adevărul"

a apărut

„DORINA"

Roman de L. LEONEANU,— un merituos fiu al laşului.

De vânzare la toate chioşcurile şi la depozitul de ziare „Peretz" din str. Unirei 9.

Preţul Lei 40

Reuniunea Femeilor Israelite

anunţă tradiţionalui său

CEAIU DANSANT

anual pe ziua de

Duminică 6 Martie

în saloanele Lojei B'nei Brith str. Ştefan cel Mare 38.

PIERDUT buletinul biuroului de populaţie. Il declar nul şi fără valoare în mâinele oricui s'argasi.

OLTEANU PETRU
str. Spancioc 34

Participaţi

LA

noua serie

DE

MARI PREMII GRATUITE

OFERITE

CETITORILOR

„OPINIEI"

Detaşaţi

BONUL

ZILNIC

cu începere de

Vineri

4 MARTIE

ULTIMA ORĂ

Un oraş românesc complect izolat

Situaţia tragică a portutui Sulina. — Populaţia suferă de foame şi frig

Bucureşti 2. — Oraşul Sulina, dela gurile Dunării, este complect izolat de trei zile. Şoselele nu mai sânt deloc practicabile, iar Dunărea e blocată de sloiuri. De mai multe zile, nici un vehicul şi nici un călător n'au mai intrat în oraş.

S'ar putea face — cu destule dificultăţi — legătura prin Marea Neagră. Deaceia d. N. Sasu, primarul oraşului Sulina, a făcut un apel telefonic la o agenţie de navigaţie din Constanţa.

*

Primarul anunţă că oraşul mai are alimente numai până mâne seară.

Combustibilul s'a isprăvit, aşa că populaţia îngheaţă de frig. Deasemenea s'a terminat şi petrolul, încât cea mai mare parte a oraşului zace în întuneric.

Este urgent nevoe a se trimite un vapor cu 10 vagoane făină, 5000 Kgr. petrol, articole coloniale şi lemne de foc.

Dacă aceste lucruri nu soseso imediat, întreaga populaţie e în primejdie.

Dar s'a produs o complicaţie.

*

Asemenea transporturi pentru un târg românesc nu pot fi făcute decât de vapoare române. In consecinţă, agenţia de navigaţie din Constanţa a înştiinţat Serviciul Maritim Român, cu recomandarea să trimită un cargobot.

Insă S. M. R. (regie autonomă) a cerut ca navlu pentru transport suma de 175,000 lei (navlu de trei ori mai scump de cât cer vapoarele străine).

Intrebat telefonic, primarul Sulinei a răspuns că oraşul nu este în măsură să plătească asemenea sumă.

*

Primarul N. Sasu ţine dese consfătuiri cu fruntaşii oraşului şi caută să îmbărbăteze populaţia.

A trimis telegrame la Bucureşti, făcând apel disperat la d. primministru N. Iorga să intervină urgent în ajutorul unui oraş românesc aflat în primejdie.

Se anunţă că astă noapte a plecat din Constanţa un remorcher, transportând o cantitate de făină şi lemne de foc.

Plecarea bruscă

a lui Litvinov la Moscova

Geneva 2.— Delegatul sovietic d. Litvinov, a părăsit brusc Geneva, plecînd la Moscova.

D. Litvinov se va opri o zi la Berlin, pentru a avea întrevederi cu conducătorii Germaniei.

Situaţia războiului chino—japonez

Londra 2.—Guvernul din Tokio a destinat în un credit de 22 milioane yeni, pentru susţinerea operaţiilor militare la Şangai şi în Mandciuria.

Pentru acest război, Japonia a cheltuit până acum suma de 98 milioane yeni (N. R. aproximativ 5 şi jum. miliarde lei).

*

Incă trei divizii japoneze sosesc la Şangai. In total japonejii au acolo 125,000 soldaţi.

*

O brigadă japoneză condusă de generalul Murai este transportată pe calea ferată în Mandciuria, spre frontiera rusească. Japonejii spun că au misiunea să cureţe regiunea mandciuriană la nord de Charbin, de bandele neregulate de chinezi.

Rău-făcătorii la Iaşi

Vizitând apartamentele „de închiriat"

hoţii pregăteau lovituri în localitate

Cercetările în legătură cu banda de hoţi arestată în localitate' a continuat la poliţie, în prezenţa d-lor chestor Artur Cristea, V. Gasparovici, şeful biroului judiciar, şi comisar Tiron.

S'a stabilit că cei arestaţi au organizat o bandă care urma să dee zeci de lovituri în oraş. Au fost însă prinşi la vreme.

Cum se organizează hoţii

Intr'o cafenea din Tg. Cucului s'au întâlnit Duminică după amiază Marcu Lupu Marcu, din strada Pantelimon Nr. 20; Iancu Davidovici din strada Sft. Constantin Nr. 6; Litvac Isac şi Haim Lipschin din Chişinău.

Ultimii doi erau proaspăt veniţi la Iaşi, cu gândul „să lucreze".

Cei patru au ajuns imediat la o înţelegere.

Planul de acţiune

După ce şi-au fixat gazde, hoţii au stabilit sediul central la Davidovici, în strada Sft. Constantin No. 6. Acolo au depozitat scule pentru spargeri. Apoi hoţii au desemnat mai mulţi negustori care urmau să fie jefuiţi.

A doua zi, sub diferite pretexte, hoţii urmau să viziteze pe cei indicaţi pentru jaf.

„De închiriat"

Concomitent cu aceasta, hoţii au hotărât să aplice un vast plan de acţiune împotriva locuinţelor particulare. Ei urmau să viziteze toate casele locuite care erau de închiriat. In felul acesta, se puteau familiariza cu apartamentele unde urmau să opereze.

*

Au fost prinşi însă după comiterea unui singur furt şi tocmai când se pregăteau să jefuiască şi pe d. Moscovici din str. Pantelimon No. 27.

Azi la prânz hoţii au fost înaintaţi Parchetului.

S. MAUR

Gara de Nord, fără restaurant

O adevărată devastare a localului — Conflict cu direcţia c. f. r.

Bucureşti 2. — In restaurantul Gării de Nord au venit ieri vre-o 20 hamali, au alungat clienţii şi au evacuat întreg mobilierul, transportându-l pe peron.

E vorba de un conflict între Direcţia c. f. r. şi concesionarul restaurantului d. maior invalid Eftimiu.

Acesta a fost somat să plătească suma de 3 milioane lei, datorie pentru consumul luminei. Dar această datorie datează de mulţi ani, şi cade în mare parte în sarcina concesionarilor anteriori ai restaurantului.

D. Eftimiu se plânge, că evacuarea mobilierului s'a făcut cu brutalitate; şi i s'au cauzat stricăciuni de vre-o 4 milioane lei.

Până una-alta, Gara de Nord a rămas fără restaurant

Un medic condamnat

pentru provocare de avort

Bucureşti 2. — Curtea cu Juri Ilfov a judecat ieri procesul intentat medicului Sonenfeld din calea Văcăreşti 83, care a provocat avort mortal femeii Raşela Levy.

Medicul a fost condamnat la un an închisoare (din care i se scade prevenţia de 6 luni), şi la 200,000 lei despăgubiri civile în favoarea copiilor defunctei.

x **Pentru copii lymfatici, anemici, scrofuloşi şi rachitici**, care nu pot lua untură de peşte simplă sau Iodoferată, se recomandă cu mult succes **Syropul Iodotanic, Dr. Rătianu** aprobat de Cons. Sanitar Superior. Depozit : Farmacia Dr. Rătianu Iaşi. 2

Incă nu s'a lămurit situaţia în partidul poporului

Bucureşti 2.—Amicii d-lui Goga spun că acesta va face astăzi o nouă intervenţie scrisă la d. mareşal Averescu, cerându-i să convoace de urgenţă comitetul executiv al partidului.

D. Goga ar mai fi primit noui adeziuni la acţiunea d-sale.

Deosebirea de vederi între Mareşal şi d. Goga există asupra a două puncte principale:

1) Atitudinea faţă de Coroană.

2 Participarea la un guvern de concentrare.

In contradicţie cu atitudinea Mareşalului, d. Goga crede că partidul trebue să participe la un guvern de concentrare; căci în caz contrar este ameninţat să rămie în opoziţie veşnică.

Un guvern de concentrare în Ungaria

Parlamentul s'a închis pe 30 de zile

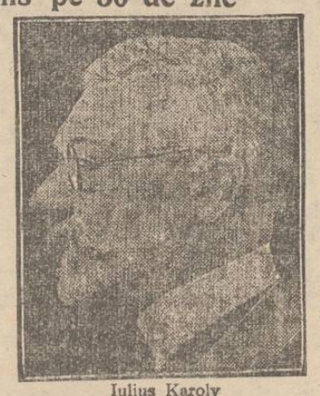

Iulius Karoly

Budapesta 2. — In şedinţa de ieri a Camerei, înainte de a se ceti decretul Regentului pentru amânarea şedinţelor parlametului pe timp de 30 zile,—s'a produs un fapt care a provocat senzaţie în toată Ungaria.

Primul ministru, contele Iulius Karoly a declarat că admite o concentrare a tuturor forţelor politice, pentru salvarea statului.

Va sprijini un guvern de concentrare naţională care să amelioreze situaţia economico-financiară şi să reabiliteze creditul ţării în străinătate.

In cest scop, lucrările parlamentului se amână până la 3 Mart a. c.

Mare contrabandă de mătăsuri prin vagoanele cu paturi

Câteva arestări în Bucureşti

Bucureşti 2.—Poliţia a fost informată că, prin vagoanele cu paturi,—in special la trenurile internaţionale—se face mare contrabandă de mătăsuri şi articole de modă.

Ieri, la sosirea unui tren din Polonia, agenţii de poliţie postaţi în gara de Nord, au observat că numitul Moritz Hornstein conducătorul unui vagon cu paturi, a dat un pachet mare bătrânului Rubin Cohn, socrul său.

Bătrinul s'a dus cu un automobil la domiciliul său din str. Cantemir 48.

Peste puţin timp poliţiştii (care l-au urmărit) au văzut ieşind de acolo, cu pachetul, un anume Herman Schmerl zis Avram Herşcu.

Acesta a fost arestat. In pachet se aflau 460 metri mătasă pură şi mai multe perechi mănuşi de piele.

Imediat au mai fost arestaţi conducătorul vagonului de dormit şi socrul său.

Ei au mărturisit că fac de multă vreme contrabandă, iar marfa o plasează la diferiţi negustori din Bucureşti.

S'au făcut deîndată descinderi şi percheziţii la magazine în străzile Şelari, Şepcari, Carol, calea Victoriei, Griviţei etc. şi s'au confiscat însemnate cantităţi de mătăsuri.

A fost înştiinţat şi Ministerul de Finanţe, pentru aplicarea amenzilor.

Un match de box al lui Spacow

Paris 2.— La „Central Sporting Club" a avut loc aseară un interesant match de box între campionul romîn Spacow şi cunoscutul boxer Anderson.

Lupta a ţinut 10 rounduri. La repriza 9 şi 10, Anderson a atacat cu exasperare pe Spacow, răninduI la cap. Deşi plin de sânge, Spacow a ripostat cu lovituri violente, descurajându-şi adversarul.

Juriul a declarat match nul, la egalitate.

Publicul a manifestat cu entuziasm, pentru campionul român.

Sâmbătă 5 Martie a. c.
Balul Crucei Roşii
în Saloanele Cercului Militar

INFORMAŢIUNI

x **Serbătorirea d-lui prof. Ilie Bărbulescu,** *a avut loc aseară, în Aula Universităţii, în prezenţa profesorilor, studenţilor şi a numeroşi intelectuali ieşeni. Au omagiat pe distinsul savant, relevând activitatea sa ştiinţifică şi profesorală de un sfert de veac, d-nii: decan P. Dragomirescu pro rectorul Universităţii; prof. O. Tafrali, I. Iordan, I. Hudiţă, studentul Crânjală etc.*

Vădit emoţionat, le-a răspuns tuturor d prof. I. Bărbulescu, în ovaţiile călduroase ale asistenţei selecte.

x D. Maior Argeşanu a prezentat aseară municipiului o fotografie a oraşului Iaşi, luată din avion. Primăria va cumpăra această fotografie pentru a o folosi la sistematizarea oraşului.

x D. Ajutor de primar Colcea a fost ales preşedintele băncei „Leul" în urma demisiei d-lui Hulubei din această demnitate.

x *Concertul de sonate* din sala Conservatorului al D-rei Lucia Burada cu D-na Eliza Ciolan, care a fost anunţat pentru seara de Vineri 4 Martie, se amână pentru seara de *Vineri 11 Martie a. c.*

x Consiliul de revizie al armatei a respins recursul făcut de d. Ict. George Bolaşu din Chişinău, împotriva condamnării sale la un an închisoare pentru fraude. Condamnarea a rămas astfel definitivă.

x De ieri a început la spitalul Sf. Spiridon, concursul pentru ocuparea locurilor de externi. S'au înscris 46 studenţi şi studente în medicină. Prezidează d. profesor dr. Graçoski.

x Eri s'au întrunit la Epitropia Sf. Spiridon, membrii colegiului medical. D. epitrop profesor dr. Popa a arătat care este situaţia spitalelor Spiridoniei în legătură actuală a cu modul de acordarea vecerne pentru funcţioanarea lor. S'a discutat şi asupra primirei bolnavilor în spitalul central.

x *Situaţia liniilor ferate.*— In urma măsurilor luate de d. Emil Niţescu, directorul regionalei ceferiste din localitate, au fost deblocate liniile Bălţi-Rezina, Crasna-Huşi, Roman-Buhăeşti-Basarabeasca-Prut.

Au mai rămas înzăpezite liniile Comrat-Prut, Vatra-Dornei-Dornişoara-Borgo-Suşeni şi Zastavna-Pohornăuţi.

Plugul american care a lucrat în cursul nopţii pe linia Iaşi-Bălţi, a fost trimis astăzi dimineaţă pe linia Zastavna-Pohornăuţi.

x **Balul Aviaţiei.** — In seara de 12 Martie va avea loc la Cercul Militar balul aviaţiei.

Se pregătesc surprize frumoase.

Celebrul jazz antiaerian, împreună cu alte câteva orchestre, vor delecta publicul.

Se va petrece o seară minunată.

x **Dela consiliul de război.** Inaintea consiliului de război al Corpului 4 Armată, sub preşedinţia d-lui colonel Son, a venit astăzi spre judecare procesul caporalului Grigor Carol, acuzat de dezertare în străinătate în timpul războiului.

Consiliul, după o lungă deliberare, a achitat pe inculpat.

— Tot astăzi consiliul a judecat procesul plotonierului Cârlanaru Gheorghe din Flotila I Aviaţie.

In primavara anului 1930, plutonierul Cârlanaru a fost prins pe când fura nişte bocanci din magazia regimentului.

Fiind cercetat, el a declarat că a comis furtul din îndemnul d-lui căpitan Dumbrăveanu care era pe atunci, însărcinat cu conducerea magaziei.

Bocancii urmau să fie vânduţi de către plutonierul Cârlanaru cu suma de 1500 lei, iar banii daţi d-lui căpitan Dumbrăveanu.

Procesul s'a amânat pe mâne.

x La menageria din Tg. Cucului au murit şi cei din urmă 4 lei. In total cu murit 11 animale.

x O comisiune compusă din d-nii ajutor de primar Colcea, şi reprezentanţi corporaţiilor, a împărţit ieri ajutoare şomerilor. Totodată s'au ales vreo 30 de muncitori fără lucru care au fost angajaţi de primărie pentru curăţirea stradelor.

DELEGAŢIA PERMANENTĂ a municipiului

Aseară a avut loc şedinţa delegaţiei permanente a municipiului.

Contribuabilii rău-platnici

S'a luat în discuţie situaţia proprietarilor care, deşi pot plăti dările comunale, refuză să le achite. In situaţia acestora sunt mulţi care datoresc comunei zeci şi sute de mil de lei.

S'a hotărât ca să se urmărească toţi debitorii primăriei care datoresc comunei mai mult de 25.000 lei. In acest scop li s'a rimis tuturor o ultimă somaţie.

Carnea adusă din alte părţi

S'a ridicat apoi chestiunea cărnii care se aduce la Iaşi din alte părţi. In afară că se prejudiciază prin aceasta interesele primăriei care nu încasează taxele reglementare,— carnea aceasta prezintă uneori şi o primejdie pentru sănătatea publică.

Carnea adusă în oraş să fie supusă unor taxe speciale şi unui sever control medical.

Dărămarea unei clădiri

Serviciul tehnic a adus la cunoştinţa primăriei că imobilul d-nei Tischler din str. Mârzescu este insolubru şi în consecinţă trebue dărămat. Propunerea a fost aprobată, urmând ca chiriaşii să fie evacuaţi.

SORIN

ORA 3

Ce cuprinde noua lege de reorganizare judecătorească

Buc. 2.—D. Valer Pop a făcut o expunere presei cu privire la noua lege de reorganizare judecătorească.

Ministrul justiţiei a arătat că această lege prevede în esenţă următoarele:

Reorganizarea Curţii de Casaţie prin înfiinţarea unui al doilea complect la secţia doua. Recrutarea magistraţilor se va face în modul cel mai serios, eliminându-se orce influenţe.

Inaintarea se va produce numai pe cale ierarhică şi numai pentru merite personale. Va dispărea orice nedreptate.

Se vor desfiinţa inspectorii judecătoreşti, dreptul de inspecţie fiind acordat şefilor ierarhici ai magistraţilor.

Se va întinde inamovibilitatea şi la membrii parchetului Curţii de Apel. Magistraţii merituoşi vor fi recompensaţi prin înaintări pe loc. Se crează o situaţie specială judecătorului de instrucţie, care după trei ani de funcţionare, va deveni stabil în funcţiune, putând fi înaintat pe loc cu trei grade (până la gradul de preşedinte de Curte).

Pentru aplanarea conflictului din extremul Orient

Cum va admite Japonia un armistiţiu

Tokio 2 — In principiu Japonia a primit propunerea Ligii Naţiunilor de a rezolvi pe cale paşnică conflictul cu China.

Dar Japonia nu poate admite un armistiţiu, până când nu va obţine un succes deciziv pe front.

In opinia publică japoneză domneşte mare agitaţie din cauza ultimelor eşecuri ale trupelor. Şi dacă guvenul japonez ar accepta armistiţiul, ar fi primejdie de o revoltă a populaţiei.

Japonia însă ar fi gata să-şi retragă trupele, dacă şi chinejii evacuează imediat poziţiile.

Shangai 2. — Armata 19-a chineză s'a retras din regiunea Shangai. Deasemenea au început să se retragă şi forţele chineze de la Nantas.

Şase avioane japoneze au continnuat să bombardeze linia ferată Shangai-Nanking. Linia a fost distrusă pe o întindere importantă.

Astăzi a început alegerea noului rector la Universitatea din Bucureşti

Buc. 2 — Astăzi dimineaţă a început alegerea noului rector al Universităţii. Biroul este prezidat de d. Popescu-Mălăeşti, decanul facultăţii de teologie.

Candidează d-nii N. Gheorghiu, preşedintele asociaţiei medicilor şi Coculescu, decanul facultăţii de litere.

Astăzi şi d. Iorga şi-a manifestat dorinţa să candideze. Cum însă alegerea începuse, candidatura d-lui Iorga nu mai putea fi valabilă. Până la ora 2 au votat 60 profesori din totalul de 134. Votarea continuă.

Răpirea fiului lui Lindbergh

New-York 2.—Fiul celebrului aviator Charles Lindbergh, în vrâstă de un an şi jumătate, a fost răpit de bandiţi.

Răpitorii vor cere probabil un preţ enorm de răscumpărare. Toată poliţia din New-York s'a pus în urmărirea bandiţilor.

DIVERSE

— Buc. 2. Sfatul parlamentar al partidului liberal s'a întrunit astăzi dimineaţă. D. Duca n'a participat, întrucât continuă a fi bolnav. S'au discutat diferite chestiuni la ordinea zilei. Şedinţa viitoare a sfatului va avea loc Sâmbătă.

INFORMAŢIUNI

x **Făinuri alimentare pentru copii. Ciocolată şi pâine pentru diabetici, găsiţi cu preţuri eftine la magazinul „MOCA".**

x Vineri 4 Martie a. c. ora 9 seara va avea loc în saloanele Bragadiru un ceai dansant organizat de soc. stud. în Filologie clasică sub patronajul d-lor Profesori I. M. Marinescu şi Cezar Papacostea. Se pregătesc mari surprize.

x *Frumuseţea* e una din cele mai puternice arme ale femeei. Crema de zi *Khaya* vă face şi vă menţine frumoase! Depozit: Farmacia Polak, str. Ştefan cel Mare.

x *D. Profesor Ştefănescu-Galaţi va da consultaţiuni urinare în zilele de Joi 3 şi Vineri 4 Martie între orele 1-3 după amează în cabinetul d-lui Dr. I. Moţoc din str. Cuza Vodă 41.*

x **Durerile de măsele** (găurite, stricate) se calmează imediat cu **Chloralin Werner.** Dacă durerea e nevralgică, luaţi şi Tablete Pyrofen Werner. Depozit Farmacia Werner Iaşi. 3

DE VÂNZARE casele din str. Asachi No. 8 având 6 camere, un geamlâc mare, cămări, bucătărie pivniţă, şuri, loc gospod. şi grădină, instalaţie de apă şi delumină

O MINUNE A ECRANULUI SONOR
VIPERA cu Marlene Dietrich
De Vineri la CINEMA GHELTZER

ANUL XXVIII No. 7...

ABONA...
Lei 1000

3 LEI EXEMPLARUL

OPINIA

ZIAR POLITIC COTIDIAN

VINERI 4 MARTIE 19..

ANUNCIURI
se primesc la toate
AGENȚIILE DE PUBLICITATE
și la
ADMINISTRAȚIA ZIARULUI
Iași. — Strada Lăpușneanu 37

Telefoane: Redacția 391, Administrația 394, Serviciul de noapte 367

...LĂPUŞNEANU 37

Fundațiunea „Regele Ferdinand I"
București
Str. Știrbei Vodă 3
(Adm. Dom. Coroanei)

Actualități politice

SPRE UN GUVERN DE CONCENTRARE?

Ultima versiune care circulă în lumea politică

De sfârșitul sesiunii parlamentare este legată soarta actualului regim de „tehnicieni". Parlamentul se închide la 15 Mart, sau cel mai târziu la finele acestei luni. Urmează că în April vom avea un guvern nou.

Situația aceasta pare admisă definitiv în lumea politică. Punctul obscur este: cum se va alcătui viitorul guvern?

*

In asemenea materie, și în zilele premergătoare unei schimbări, joacă rol principal „cafeneaua politică".

Se 'nțelege, cafeneaua are soluții; și— cronicari imparțiali —înregistrăm cea mai proaspătă versiune a Bucureștiului.

Factorul suprem s'a oprit cu fermitate la ideia unui cabinet de concentrare.

Pentru preșidenția de consiliu sint două candidaturi mai proeminente: d-nii Argetoianu și Goga (cu șanse mai multe pentru cel dintâi).

Aci este „secretul" crizei din partidul poporului. D. Goga are asigurări că va juca un rol politic important, și deci nu vrea să piardă ocazia din cauza intransigenței mareșalului Averescu.

Și în timp ce mareșalul respinge categoric guvernul de concentrare, d. Goga susține părerea contrară și se pregătește.

Dacă nu va obține șefia de guvern (cum este și probabil), se va mulțumi cu un rol preponderant in cabinetul de concentrare. E vorba de portofoliul internelor care ar reveni d-lui Goga.

*

Cum s'ar îndeplini concentrarea la guvern?

Se va face, bine înțeles, apel la toate partidele. Și e sigur că vor răspunde din primul moment averescanii (nuanța Goga), georgiștii și lupiștii.

Dar chestiunea principală va fi: cum vor răspunde liberalii și național-țărăniștii?

D. Goga a dus tratative cu fruntașii naț.-țărăniști și speră că aceștia vor trimite un reprezintant în guvernul de concentrare, cu condiția să fie vorba de **un cabinet de alegeri,** *cu misiunea să efectueze alegeri absolut libere; iar în baza votului popular să se constitue guvernul definitiv, cu adevărat parlamentar.*

Dacă național-țărăniștii vor proceda așa, e probabil că va accepta și d. Duca.

Dacă însă liberalii și naț.-țărăniștii vor refuza să participe la acest cabinet, va rămâne —spune cafeneaua politică — guvernul de mică concentrare.

Asta i versiunea cea mai nouă.

*

Nu putem garanta autenticitatea celor de mai sus. Dar știm că împrejurările extrem de grele, trec peste capul oamenilor și peste puterea de realizare a partidelor. Nimeni nu poate garanta serios că ar izbuti să stăpânească situația și să înlăture criza economico-financiară.

Este deci în interesul țării să se unească toate forțele politice, — după exemplul frumos pe care-l dă Ungaria.

Va fi oare posibil? X.

IAȘUL UNIVERSITAR

Serbătorirea profesorului Ilie Bărbulescu

In ziua de 1 Martie a avut loc în Aula Universității din Iași sărbătorirea d-lui profesor Ilie Bărbulescu cu ocazia împlinirii a 25 ani de învățământ. Tot Iașul intelectual a fost prezent. Citâm: d-nii: *Meissner* fost ministru, profesorii: *Traian Bratu, Petru Andrei, M. D. Ralea, I. Botez, Ilie Minea, P. Nicorescu, I. Marinescu, O. Tafrali, I. Iordan, I. Hudiță, D. Găzdaru, O. Botez, A. Oțetea, P. Dragomirescu* decanul Facultății de Drept, *I. Popescu-Spineni, St. Berechet, Gh. Zane, Ionescu-Tudor, I. G. Botez, C. Motăș, I. Scriban,* d-nele profesoare *Pascu, Găzdaru, Balmuș, Margareta Ștefănescu,* etc. etc.

Sarbătorirea a fost prezidată de dl. prorector *P. Dragomirescu* care a prezentat în cuvinte foarte calde personalitatea d-lui Bărbulescu salutându-l în numele Universității ieșene căreia sărbătoritul i-a închinat 25 de ani de apostolat conștiincios.

Dl. O. Tafrali, a vorbit apoi în numele profesorilor de la Facultatea de Litere scoțându-i în evidență calitățile de bun coleg, bun cetățean, pasionat cercetător în domeniul Slavisticei, respectat și unanim iubit.

Dl. I. Iordan în calitate de specialist face o documentată dare de seamă a operii d-lui Bărbubulescu, analizînd rînd pe rînd lucrările sale fundamentale:

Fonetica Alfabetului Chirilic în textele române din veacul al 16-lea și-al 17-lea, București 1904; *Individualitatea limbii române și elementele slave vechi,* București 1929; *Curentele literare la Români în perioada slavonismului cultural,* Iași 1928; *Vechile relații ale Principatelor Române cu Croația,* București 1905; *Relations des Roumains avec les Serbes, les Bulgares, les Grecs et la Croitie,* Iași 1912; etc., etc.

Toată această operă se caracterizează printr'o puternică originalitate.

In numele studenților Facultății de Litere vorbește dl. *V. Crânjală* are în cuvinte însuflețite exprimă dragostea și stima de care se bucură savantul lor profesor printre studenții săi.

Seria discursurilor este închisă de d-l *I. Hudiță* care omagiază pe d-l Bărbulescu în numele foștilor săi elevi. D-l Hudiță prezintă personalitatea sărbătoritului constituind un bloc unitar: conștiincios în toate domeniile: în știință, în Universitate, în societate; om de-o rară independență și consecvență.

Publicul a salutat cu lungi aplauze aceste discursuri.

D-l Bărbulescu în cuvinte emoționante a raspuns tuturor celor prezenți pentru elogiile aduse precum și colaboratorilor la volumul omagial care i s'a prezentat cu această ocazie și la care au colaborat printre atâția intelectuali de seamă din România, și profesori universitari străini, cu reputație universitară, ca: *Ernst Gamillscheg* (Berlin), *P. Skok* (Zagreb), *Ludwig Treml* (Budapesta), *Moses Gaster* (Londra), *Iwan Ohijenko* (Varșovia). REP.

Și femeile participă la război

Numeroase femei chineze s'au înrolat în armată, formând batalioane de ajutor pentru alimentarea și pansarea soldaților de pe front. Patriotismul femeilor a fost primit în China cu un entuziasm extraordinar. In clișeu: un batalion de tinere fete, gata echipate spre a porni la datorie.

O propunere originală
pentru oprirea războiului în China

Conducătorii mișcării pacifiste din Anglia au trimis Ligii Națiunilor o scrisoare, prin care formulează o propunere interesantă pentru potolirea conflictului chino-japonez. Un grup numeros de pacifiști engleji — bărbați și femei — se arată dispus să plece pe frontul din orientul extrem și, fără arme, să se așeze între armata chineză și cea japoneză.

In asemenea situațiune, ambele tabere ar înceta lupta, întrucât n'ar avea curajul sa tragă și să omoare oameni străini, nevinovați. Și astfel războiul ar înceta. Cel puțin așa cred pacifiștii idealiști, care, în aceiaș scrisoare trimisă Societății Națiunilor, își exprimă speranța că și numeroși pacifiști din alte țări vor adera la propunerea de a se forma această „armată a păcii".

In orce caz însă, oricât de puțin realizabilă ar părea ideia, ea trebuie să rămâie totuș ca o demonstrație sinceră a oamenilor pentru a se curma luptele absurde între semeni.

O statistică sinistră
asupra războiului chino-japonez

Ziarul englez „Daily Herald" publica o statistică macabră cu privire la războiul chino-japonez. In luptele de până acum au murit de ambele părți 2015 oameni și sunt grav răniți 8792 ofițeri și soldați. Au fost scufundate patru vase și prăbușite șase aeroplane. 10.313 case au fost distruse de bombardamente. Pagubele în general sânt evaluate la peste 50 miliarde lei.

Cifrele acestea sânt îndeajuns de elocvente, pentru a exprima barbaria războiului. Și totuș luptele mai continuă în extremul Orient.

IN PAG. 4-a
ULTIMA ORA
telegrafică și telefonică

DIN TOATA LUMEA

Copiii născuți la 29 Februar. — In decursul anilor s'a constatat că situația copiilor născuți în ziua de 29 Februar este destul de curioasă. Ei nu-și pot serba ziua onomastică decât din patru în patru ani, adecă atunci când este un an bisect și luna Februar are o zi în plus.

Pentru a se repara această „nedreptate", s'a recurs de astă dată la Berlin la un procedeu special. Copii care au fost născuți în ziua de 29 Februar, au fost trecuți în registrul stării civile cu o zi înainte, adecă la 28 Februar.

In modul acesta s'a trecut peste realitate. Dar în schimb copiii respectivi nu vor mai fi „nedreptățiți", putându-și și ei serba ziua onomastică în fiecare an!

*

Tusa în teatru. — Se știe că în teatru spectatorii care tușesc sânt o adevărată calamitate. Din cauza lor liniștea în sală este în permanență tulburată și spectacolul e stingherit. Această situație se produce mai ales în epoca de față a anului, când răcelile sânt în vogă aproape pretutindeni.

Un teatru din Londra „Hope Theater" a găsit însă un remediu original. La intrare se servește în mod gratuit spectatorilor care tușesc câte un pachețel cu bonboane contra tusei. Acesta bonboane au un efect grabnic și opresc tusa imediat.

In felul acesta teatrul respectiv va avea probabil foarte mulți spectatori ce tușesc, care poate mai mult decât să vadă piesa, vor veni să-și vindece tusa!..

*

Un ceasornic original a fost inventat de inginerul Gabriel Margneac din Lyon (Franța). Ceasornicul are un aspect obișnuit de orologiu. In plus, alături de cadran, posedă un calendar mare și un barometru.

Intreg mecanismul acestui ceasornic este pus în legătură cu un aparat de plăci de gramafon, care funcționează cu ajutorul electricității. Plăcile care se schimbă automat, sânt așa fel legate cu piesele aparatului, încât exprimă indicațiile de pe ceasornic, barometru și calendar.

Astfel, la fiecare oră, aparatul spune sonor aceste indicații. De pildă: „8 Martie, ora 4, temperatura minus 15 grade". Cu ajutorul unui microfon, sunetele pot fi amplificate și auzite la mare distanță.

Dacă s'ar introduce și la noi asemenea orologii în diferite străzi, probabil unul ar arăta că sântem în Mart și altul în Decembre, pentru a nu dezminți felul cum merg ceasornicele noastre!...

*

Cum se capătă eleve. — Un pensionat de fete din New-York a recurs la un sistem original, pentru a căpăta cât mai multe eleve. Direcția școlii a permis elevelor să vie fardate și în rochii moderne. Ceva mai mult; în fiecare clasă s'au instalat oglinzi și mici mese de tualetă cu pudră și parfumuri.

Intr'adevăr procedeul a obținut succes. Pensionatul, în scurt timp, a fost ocupat... până la ultimul loc. Când s'a aflat însă sistemul, ziarele americane au protestat energic și în cele din urmă pensionatul a fost închis.

E interesant, desigur, de reținut mijloacele la care trebuie să se ajungă pentru a atrage fetele moderne spre școală!..

Mussolini intransigent
contra concursurilor de frumusețe

Am anunțat că Mussolini a interzis în Italia organizarea concursurilor de frumusețe. Faptul a produs oarecare agitație în lumea mondenă de acolo, care agrea în chip deosebit asemenea spectacole. Deaceia un grup de doamne din elita Romei s'a prezintat în audiență la Mussolini, cerându-i să revie asupra ordinului în cauză. Printre altele, pentru a convinge pe dictatorul italian, s'a invocat și motivul.. patriotic, că Italia nu va fi reprezintată la concursul internațional de frumusetă.

Mussolini s'a arătat intransigent, toate demersurile rămânând zădarnice. El a dat următorul categoric: „Italia nu vrea să fie reprezintată prin frumusețea femeilor ei, ci prin mintea și sufletul lor. Frumusețea e trecătoare și superficială, pe când sufletul și mintea rămân statornice și într'adevăr reprezintative".

In modul acesta concursurile de frumusetă se mențin interzise în Italia.

VOCI DIN PUBLIC

Extensiune universitară
pentru învățători

Factorul principal pentru culturalizarea poporului este Invățătorul.

Lupta ce trebue exercitată asupra mediului social în care trăește, obligă pe învățător de a simți necesitatea continuă de stimulente culturale din partea acelora care sunt în măsură să-l ție în curent cu noile probleme mai importante, sau cu noile interpretări ale unor probleme vechi din întreg domeniul vieții sufletești. (G. G. Antonescu. Rev. G-la a Inv. No. 8. 1931).

Invățătorimea trebue bine pregătită din toate punctele de vedere, pentru ca să poată duce la buni sorți—în mod serios—ofensiva culturală de care se simte nevoe.

De aceea învățătorul nu trebue lăsat în voia soartei,—părăsit, cine știe în ce depărtat sat, de unde nu se poate pune în curent cu atâtea probleme interesante pentru el, pentru școală și pentru massa populară.

Se impune deci ca învățătorul să-și mărească orizonturile, prin cunoștinți noi și superioare cu care să se poată acomoda întocmai cerințelor vitale și mediului unde lucrează,—iar nu a-l mărgini de a pastra în veșnicie cunoștințele școalei normale — deci o stagnare pentru el și inerent și pentru școală.

Ținând seama de această necesitate vitală națională—culturalizarea massei, — conducătorii și legiuitorii noștri trebue să se gândească la mijlocul eficace pentru instrucția superioară a învățătorilor, și care mijloc n'ar fi decât ca învățătorii să poată pătrunde direct în Universitate,—fără examen de diferență sau bacalaureat care pe aceste vremuri de criză sunt costisitoare în material, timp, și apoi fără folos pentru școala primară, de oarece *învățătorul bacalaureat* fiind liber de a-și alege orice facultate—*va căuta să se refugieze din această breaslă,* știind-o așa de obijduită.

Dacă Secția-Pedagogică s'a desființat, rămânând sistemul în vigoare — „al diferenției", nu s'a dat o soluție bună pentru învățători în scopul ce se urmărește, de oarece nu se vor obține elemente cu o cultură aleasă în învățământul primar, *fiindcă fiecare va căuta să părăsească cariera de învățător,* urmărind alte scopuri mai înalte.

Atunci care ar fi soluția?

Ridicarea nivelului intelectual și moral al învățătorimei pentru o temeinică pregătire a unei ofensive culturale serioase, nu se va putea face decât prin aceea, ca ușile celei mai superioare instituții de cultură, să fie deschise și pentru acest obijduit intelectual, dar factor principal pentru luminarea poporului.

Cum? La fiecare Universitate să fie o facultate (secție) filosofică-pedagogică, anume pentru cultivarea învățătorilor.

La această facultate să se poată înscri toți învățatorii care vor să se specializeze.

Durata acestui curs universitar să fie de 2 sau 3 ani, iar pentru încurajare din partea statului, —

(Continuare în pagina II-a)

SEMINARUL DE SLAVISTICĂ

Relațiile Românilor cu Cehoslovacii

Miercuri 24 Febr. c., *Seminarul de slavistică* al Facultății de Litere dela Universitatea din Iași, și-a ținut obicinuita-i ședință săptămânală. A luat parte — pe lângă d. *profesor Ilie Bărbulescu,* directorul Seminarului — un mare număr de studente și studenți. A ținut conferință studentul d. *Gh. Ivașcu,* vorbind despre „Relațiile Românilor cu Cehoslovacii". Conferențiarul a spus următoarele, ce dăm aci în rezumat.

Legăturile noastre cu Cehii și Slovacii încep desigur de demult, cel puțin din sec. XVI prin emigrarea elementului românesc în Moravia până în munții Beschizi. Orașul Valaske Mezerici, adică Mezericiul valah numit astfel după Românii care locuiau prin acele locuri; numeroasele cuvinte de origină românească din limba actualilor locuitori; stilul bisericilor de lemn la fel cu cel din Maramureș; însfârșit cei 11724 de Români, care mai există astăzi, dovedesc cu prisosință expansiunea Românilor în Moravia slovacă.

După 1526, când Habsburgii pun stăpânire pe coroana Boemiei, raporturile dintre Românii din Transilvania și Cehoslovaci devin din ce în ce mai strânse având de suferit și unii și alții aceleași opresiuni din partea Austro-Ungariei.

In 1601 împăratul Rudolf II primi pe Mihai Viteazul la Praga unde pictorul olandez Franz Francken-fiul, îl pictă printre spectatori în vestitul tablou: „Cresus arată comorile sale lui Solon".

Alți domni români, care au avut legături cu Cehoslovacia au fost Grigore Ghica refugiat în 1664 la Jindrichuv Hradec (N e u h a s); Gheorghe Ștefan, domnul Moldovei, în sec. XVII, care a stat un an în Moravia; Alexandru Ipsilante, mazilit din scaunul Moldovei, care s-a adăpostit între 1788 și 1791 la Brno.

Din ce în ce mai asupriți, Românii și Cehoslovacii, după o serie de răscoale înăbușite în sânge pentru revendicarea libertății limbii și credinții lor, au intensificat legăturile reciproc și în 1892 reprezentanții Românilor: I. Rațiu, E. Brote și A. C. Popovici se întâlniră la Viena cu delegații Cehoslovacilor: P. Mudron, M. Ștefanovici și M. Dula și redactară un program comun de acțiune.

La congresul comun al minorităților din Ungaria, ținut în 1895 la Buda-Pesta, reprezentanții Românilor, Slovacilor și Sârbilor încheiară o alianță pentru o luptă comună contra Ungurilor, redactară un memorand către împăratul Franz Iosef și un călduros apel către opinia publică europeană.

Această luptă comună contra Austro-Ungariei nu s-a sfârșit decât odată cu războiul mondial care desăvârși alianța romăno-cehoslovacă.

Atunci Toma Garrique Masaryk, reprezentantul cel mai de seamă al poporului cehoslovac, susținând cu tărie ideia unei acțiuni unitare a națiunilor oprimate, după ce o propagă în Occident, trecu în Rusia unde-i dadu o mai mare desvoltare prin organizarea unui congres la Kiew, care a legat și mai strâns între ele națiunile subjugate de Habsburgi.

Chiar din 1917 d. Masaryk, a văzut desemnându-se conturile Micii Ințelegeri a țărilor Europei centrale. După ce a perfecționat organizarea cehoslovacă din Rusia, a venit în România unde a fost primit cu mare entuziasm, adăugând forțelor noastre o putere nouă și întărind astfel nădejdea în victoria finală.

Călătoria șefului națiunii cehoslovace a fost fructuoasă subt multe raporturi. Intre altele a discutat cu d. mareșal Averescu chestiunea instrucției ofițerilor cehoslovaci în școala de războiu română comandată de generalul Berthelot. Acesta a fost primul act de cooperare militară între Cehoslovacia și România.

După încheerea păcii, relațiile

(Continuarea în pagina II-a)

ATENȚIUNE

Târgul de Mostre

rămâne deschis până la

20 Martie 1932

HOTEL NAȚIONAL

WIENA II —— Taborstrasse No. 18

Complect renovat, direcțiune nouă, baie, calorifer, apă caldă Telefon în fiecare odaie, Bucătăria Internațională și Cafenea. Camere cu un pat de la S 5—în sus, cu 2 paturi de la S 8.—în sus. Camera cu pensiune completă de la S 11.—în sus.

Dr. C. Gancevici

Medic primar al Sanatoriului BĂRNOVA

în timpul iernii va da consultațiile pentru

BOALE DE PIEPT

Luni, Miercuri, Vineri, începând de la ora 12 a. m.

IAȘI—PIAȚA HALEI

(Farmacia Beceanu)

Marți și Joi după amează

Sanatoriul Bârnova

DOCTORUL

V. A. Berghiner

Fost intern și Asistent Universitar, — 17 ani de practică —

str. Seulescu No. 2

în fața Hotelului Schiller

consultă :

PENTRU BOLI INTERNE și BOLI DE FEMEI

zilnic între 8—12 și 2—6

Doctor A. DASCAL

BOLI INTERNE

VENERICE ȘI SIFILIS

Tratament radical al Blenoragiei acute și cronice ; al sifilisului în toate perioadele boalei.

Băi de lumină, Diatermie

Microscopie

Cons. : 8-10 a.m. și 2-8 p.m. seara

Iași, str. Cuza Vodă No. 42

vis-à-vis de Camera de Comerț

DOCTOR

L. JACOBY

Specializat la Paris

BOLI de COPII și SUGARI

Boli Interne

Consult. : 3-7 p. m.

Str. Ștefan cel Mare 29

DOCTOR

M. MATASARU

Specializat la Paris—fost asistent de spital la Paris

Boli Interne:

INIMA, PLĂMÂNI

și tratamentul tuberculozei pulmonare cu Pneumatorax artificial

Str. Mărzescu 16 (parter)

Cons. 9—10 a. m. și 3—6 p. m.

FAG 650 MIA

CER 580

RE,STURI 450

Restur de parchete 600 lei

Calitatea I, uscate tăiate

Cântar garantat

Fabrica Waisman

Strada Moara de Foc 22—26

telefon 229.

PUBLICAȚIUNE

Se aduce la cunoștința celor interesați că în ziua de 12 Martie 1932 ora 9 dim. se vinde la licitație publică locaiul de orășmă situat în satul Valea-Lupului punctul șoseaua Națională-Iași'Podul-Ilioaie compus din 12 prăjini pământ împrejmuit cu sârmă, una casă acoperită cu tablă cu trei camere și o sală, un beciu din piatră, 1 paravan și 1 grajd. Ori ce informațiuni se vor lua la casierul obștiei.

Obștea Valea-Lupului, jud. Iași 25 Februarie 1932

Reuniunea Femeilor Israelite

anunță tradiționalul său

CEAIU DANSANT

anual pe ziua de

Duminică 6 Martie

în saloanele Lotei B'nei Brith str. Ștefan cel Mare 38.

CAUT

specialist pentru boiangerie cu aburi, pentru orașul Iași. Sunt specialist, posed instalație modernă, complectă. A se adresa sub „Wiener Fachmann" la „Standard-Reclame", Cernăuți, strada

IN VOIAJ

VEȚI FI BINE DISPUS DACĂ VEȚI LUA ZILNIC CÂTE 1 TABLETĂ

Noval

NOVAL ALUNGĂ IMEDIAT

OBOSEALA și EXTENUAREA

REDĂNDU-VĂ VIOICIUNEA DE ACEEA ÎNAINTE DE PLECAȚI LA DRUM CONTROLAȚI DACĂ ÎN VALIZELE VOASTRE SE GĂSESC CÂTEVA CUTII **Noval**

Nu confundați

Vechea firmă de confiență

A. I. ROSENBLUM

23 Strada Ștefan cel Mare 23

vis-a-vis de Banca Grosvald

care înștiințează Onor. clientelă că a primit primul transport de stofe noi de primăvară în calități desene și culori exclusive.

Costume complecte cu prețuri reduse de la Lei 5000 la 2500 lei etc. ireproșabil executate.

Nu avem nici o sucursală în această stradă.

Inginer I. Schleier

Iași str. Elena Doamna 26

execută lucrări de construcție cu antrepriză și regie :

Vile, case de raport, transformări. Calcule beton armat.

Proiect, deviz gratuit

Tribunalul jud. Iași secția 3-a

Publicație de Vânzare No. 1725 din 2 Martie 1932

In baza cererei înreg. la No. 379 | 1932 a d-lui Constantin Simionescu avocat din Iași, procurator al d-nei Paula Theitler, tutrice legală a minorilor Carol și Jacques Teitler, domiciliată în Iași str. Alexandri No. 3, acest tribunal prin jurnalul No. 15 și adresa No. 289 din 1932 a autorizat corpul portăreilor trib. Iași ca în baza adresei trib. Iași s. tutelară sub No. 10550 | 931 să efectueze formele de vânzare voluntară prin licitație publică a imobilelor descrise mai jos, proprietatea minorilor sus menționați rămași pe urma defunctului Adolf Teitler.

Conform cererei înreg. la corpul portăreilor s. 3, sub No. 41 | 1932 pe baza jurnalului de autorizare sus menționat, situația imobilelor scoase în vânzare este următoarea :

1. Casele din Iași str. I. C. Brătianu No. 153—155, care se megieșesc la est cu proprietatea Zilberman, la snd cu strada ce le desparte de Hotelul Rusia, la vest cu proprietatea Langmantel și la nord cu str. I. C. Brătianu și se compun din 2 corpuri de case alipite unul de altul ambele cu parter și etaj, unul având și subsol, împreună cu curtea și pivnița, în curte se află o clădira parter și etaj, sub care este bolta de intrare în curte și servește de atenanse corpului principal.

2. Șapte parcele de teren situate în Iași piața Sturzoaei și anume :

a) Parcela No. 1 în suprafață de 520 m.p. învecinată la nord cu proprietatea Regimentului de Vânători, la vest cu str. Codrescu și la est cu parcela No. 2. b) parcela No. 2, în suprafață de 520 m. p. învecinată la nord cu Reg. Vânători, la vest cu parcela No. 1 și la est cu parcela No. 3. c) parcela No. 9, în suprafață de 539 p.m. învecinctă la vest cu parcela No. 10, la sud cu parcela No. 15 și la est cu parcela No. 8, d) parcela No. 10 în suprafață de 539 m.p. megiești la vest cu parcela No. 11, la sud cu parcelele No. 14 și 15 și la est cu parcela No. 9.

e) parcela No 17, în suprafață de 537 m. p. învecinată la nord cu parcela No. 8, la vest cu parcela 16 și la est cu parcela 18 ; f) parcela No. 18, în suprafață de 527 m. p. învecinată la nord cu parcelele No. 7 și 8, la vest cu parcela 17 și la est cu prelungirea str. Lascar Catargi ; g) parcela No. 19, în suprafață de 769 m. p. învecinată la nord cu parcela No. 20, la vest cu prelungirea str. Lascar Catargi, la sud și est cu strada Sărăriei.

Toate aceste parcele sunt fără construcții și fără îngrădire. Un plan de situația lor se află depus la dosar.

Se încunoștiințează că vânzarea și adjudecarea acestor imobile vor avea loc în pretoriul tribunalului Iași secția 3, în ziua de 4 Aprilie 1932, ora 12, începându-se licitația publică dela suma de 1.700.000 lei pentru imobilul din Iași strada I. C. Brătianu No. 153—155, fixată prin jurnalul acestui tribunal sub No. 2508 | 1932 dela suma de câte 92.000 lei fie-care pentru parcelele No. 1 și 2, dela suma de câte 96.000 lei fie-care pentru parcelele No. 9 și 10, dela suma de câte 95.000 lei fie-care pentru parcelele No. 17 și 18 și dela suma de 184.000 lei pentru parcela No. 19. Dosar No. 2714 | 1931.

Președinte, M. Eșianu

Portărel, Gh. Sava

PROCESUL ATENTATORILOR

de la Banca „Speranța"

Huși 3 — Inaintea tribunalului Fălciu în ședința prezidată de d. jude Pănoiu, asistat de d. jude Cogălniceanu, a venit spre judecare procesul minorilor C. Ionescu și Gh. Luca, vestiții jefuitori și autori ai atacului de la banca „Speranța" din Huși.

Dat fiind îndrăznețele fapte de care s'au făcut culpabili precum și împrejurarea că ambii fac parte din familii cu oare care vază, procesul a atras un număr mare de auditori.

Inculpații, asistat, de d. avocat Pruncu, au recunoscut la interogator faptele ce li se impută, afară de atacul dela d-na Dragomirescu, institutoare.

Procesul se va judeca în continuare. Leontin

INFORMAȚIUNI

x *Ceasul gării Iași* este cu 10 minute înaintea ceasurilor din oraș. Acest lucru produce mari neajunsuri. Mai bine ar fi cu 2—3 minute în urmă.

Atragem deci atenția publicului asupra acestei diferențe și în acelaș timp sperăm că ceasornicele publice din oraș vor fi îndreptate, pentru a fi puse în concordanță cu acel al căilor ferate.

x Din cauza nepreväzute, Conferința D-lui lector Virgile Pinot ce trebuia să aibă loc Duminică 6 Mart ora 17 în Aula Universității, se amână pentru o dată ce se va anunța mai târziu.

x D-l Carol Drimer a conferențiat aseară în localul școalei „Wachtel" despre *„Un om și o revistă"*.

Conferențiarul a făcut biografia d-lui dr. Sigmund-Sigma, și s'a ocupat de revista sa *„Sănătate și Viață fericită"* care are o existența de 33 de ani.

x Fostul primar al com. P. Iloaie Ion Tudose a fost dat în judecată de Parchet pentru abuz de putere, falș și însușire de bani publici.

El fusese însărcinat să cumpere lemne pentru toate școlile din circ. P. Iloaie și acum e acuzat că și-a însușit o bună parte din bani.

Adânc îndurerați : Soltana Tănăsescu mamă, Natalia Lateș, soră, Prof. Dr. I. Tănăsescu, Dr. C. Tănăsescu, Vasile Tănăsescu, Teodor Tănăsescu, Prof. S. Atanasiu, Neculai Drăgușanu, Lihaci, Pavelescu și Ionescu, frați și surori, cumnați și nepoți roagă colegii, colegele, prietenii și cunoscuții a lua parte la parastasul ce se va oficia în ziua de 5 Martie ora 10 jum. la Biserica Sf. Haralambie și apoi la cimitirul Eternitatea pentru pomenirea de un an dela perderea scumpei și iubitei lor

Calipso Tănăsescu

profesoară

Tribunalul jud. Iași Secția III-a

Publicație de Vânzare No. 1334 din 18 Februarie 1932

Tribunalul Iași secția 3, prin jurnalul din 15 Februarie 1932 a autorizat corpul portarelilor trib. Iași sa efectueze din nou formele de vânzare prin licitație publică a imobilului din Iași str. Gafencu No. 3 proprietatea falitei soc. an. banca „Unirea Română" fostă cu sediul în Iași str. Lăpușneanu No. 40, a cărui situație este urmatoarea : Un teren de 3.061,40 m.p. împrejmuit spre str. Gafencu cu gard de șiachetă pe sache de piatră, spre nord cu zid, iar spre vecin și cișmeaua Butuc cu gard de scânduri pe care se află un corp de casă, 2 magazii de scânduri, un teren amenajat pentru tenis și un corp de casă în fundul curței. Corpul principal este din cărămidă acoperit cu tablă, are subsol cu 8 camere și 2 bucătării, 2 verande, o cameră de baie și un antreu mic, iar la etaj o cameră și la intrare o scară din beton în ambele părți servind și de terasă. Corpul principal, la parter, este cu parchet, instalații de apă și electricitate, și sobe de teracotă, de asemenea și la subsol afară de parchet, exceptând 2 camere ce servesc ca cămări de lemne. In curte mai sunt 2 magazii de scânduri și un corp de casă părăsit, din cărămidă acoperit cu tablă și netencuit. Expertul evaluează acest imobil la suma de 1.900.000 lei.

Se înștiințează că vânzarea și adjudecarea acestui imobil vor avea loc în pretoriul tribunalului Iași, secția 3, în ziua de 30 Martie 1932. ora 18, începându-se licitația publică de la suma de 600,000 lei, fixată de tribunal prin jurnalul din 12 Octombrie 1931.

Dosar No. 5 | 1931

Președinte, M. Eșianu

Portărel, Gh. Sava

Extensiune universitară

pentru învățători

(Continuarea din pagina I-a)

fiecare învățător—student să primească 50 sau 25 la sută din salarul său, și acordare de burse celor meritoși.

Dintre acești învățători-licențiați să se recruteze organele de control, fără a ne mai impune licențiați universitari străini de interesele și nevoile școalei.

Restul învățătorilor care nu vor putea urma cursul regulat al Universității, vara, fie o lună sau o lună și jumatate—la fiecare Universitate (sau în fiecare capitală de județ — cu profesori universitari — delegați), să urmeze niște cursuri numite de dl. Prof. Univ. G. G. Antonescu — *de perfecționare* — compuse din cicluri de prelegeri, fiecare ciclu constituind un tot unitar repezentând o anumită specialitate din domeniul culturii generale sau profesionale ; care s'ar face de către învățători cu prea puține sacrificii materiale.

Acordându-se aceste drepturi—cel puțin în parte,—se va obține o perspectivă îmbucurătoare pentru situația viitoare a școalei primare, din punctul de vedere *calitativ*, de oarece vom avea un corp didactic primar cu o cultură gedagogică-filosof că aleasă și cu o solidă cultură generala, cu care ar putea înfrunta și duce cu buni sorți izbânda noastra culturală.

Se vor putea apoi găsi elemente de valoare — care spre cinstea noastră și a învățamântului — să fie recrutate în organele chemate pentru îndrumarea și călăuzirea învățământului primar,—o cerința de ordin atât pedagogic cât și al breslei noastre.

Numai prin acest fel de extindere universitară, ne vom largi orizonturile, vom progresa ; și așa bine înarmați vom putea duce mai departe lupta pe tarâmul cultural al massei, pentru a-i da lumina—cu care să se poată mândri în fața celorlalte state civilizate.

Dimitrie D. Zamfirescu

Invățator

Dumitrești-Gălății-Iași

Spectacolele zilei

Unde mergem astăzi?..

2 Mart

Teatrul Național. — *„Vrăjitorul"* compoziție criminalistică în 4 acte și 8 tablouri de *Edgar Wallace*.

Teatrul Cinema Trianon. — *„Inspirație"* cu *Greta Garbo*, Robert Montgomeri și Lewis Stone. *„Nătărăul"*, (comedie germana), în rolul prim *Curt Bois*, secondat de La Jana.

Jurnal sonor *„Paramount"*.

Teatrul-Cinema Phoenix. — *„Șoarecele de biserică* (comedie germană) cu Grette Mosheim, Charlotte Ander, Paul Hobelger și Hans Thimig ; *„Insula dracului"*, (film de senzație) cu Conchita Montenegro. Jurnal sonor *„Fox Movietone"*.

Teatrul Cinema Sidoli. — *„Dansatorul Regimentului"* (operetă germană) cu Ernst Verebes și Greti Theimer. *„Misterele Continentului Sălbatec"* aventuri. Jurnal sonor *„Fox Movietone"*.

Cinema „Gheltzer" și Cinematograful Nostru. — *Relache*

x Bătăturile le înmoaie și sigur cu „Coricol".

Depozit : Farmacia Polak, str. Ștefan cel Mare.

O nouă tragedie la Nistru

O tânără fată împușcată de grăniceri sovietici

Chișinău 3. — O nouă tragedie s'a întâmplat la Nistru, în următoarele condițiuni:

Tânăra Elena Urzun, în vrâstă de 16 ani, din comuna Slobozia de lângă Tiraspol, a încercat să treacă Nistrul. Dar a fost surprinsă și împușcată de grănicerii sovietici.

Cadavrul nefericitei fete a fost găsit de grănicerii noștri, lângă comuna Copanca, unde victima a fost înmormântată. De notat că acum două săptămâni fratele Elenei Urzun a reușit să treacă Nistrul, iar părinții ei se află deportați în Siberia.

*

La Chișinău un puternic incendiu s'a declarat la imobilul Malirman din str. Ștefan cel Mare No. 94. Focul a durat patru ore, mistuind o parte a clădirii. Pagubele se urcă la 100 mii lei. *Cor*

Încă nu s'a pierdut credința

Frumoase donații pentru biserici

Mânstirea Agapia a fost înzestrată de către d. dr. Constantin Gavrilescu cu lucruri de mare valoare. Astfel darul constă dintr'o candelă de aur cu briliante, un inel de platină și un sfeștoc cu mânierul de argint.

Toate aceste se cifrează la suma de 80 mii lei.

Deasemenea domnișoara Panaitescu, sora d-lui general Scarlat Panaitescu, a donat bisericii *„Sf. Dumitru-Misai"* din localitate, suma de 1000 lei pentru repararea sfântului lăcaș ; un acoperământ pentru iconostas și o carte de mare valoare istorică.

D-na Eleonora Lateș din județul Baia, a donat bisericii *„Râșca"* 4 hectare de pământ.

Ravagiile viscolului în regiunea Sculenilor

Sculeni 3.— Viscolul puternic a provocat mari ravagii. In satul Nișteni zăpada era atât de înaltă, încat numeroase case au fost astupate.

Deasemenea, la Sculeni, zăpada mare a făcut circulația aproape imposibilă. Comunicația cu satele vecine este întreruptă.

*

Comuniști arestați. — In comuna Mijenca din jud. Soroca jandarmii au arestat șapte țărani : Chirică Bejan, Pavel Plamadeală, Th. Bularga, Vasile Popa, Andrei Popa, Vadimir Codreanu și Nichifor Ciomag. Ei sânt acuzați că au imprimat și raspândit manifeste comuniste. Arestații au fost înaintați consiliului de război al corp. IV Armata din Iași.

*

Chestiunea pânii.— Populația din Sculeni se agită pe chestia pânii, întrucât consideră prea scump prețul actual al acestui aliment (7 lei pânea albă și 5 lei cea neagră). S'au făcut noui și staruitoare demersuri la primărie pentru ieftenirea pânii.

El. Kr.

Lucrările Parlamentului

2 Mart

CAMERA.— Se continuă discuția asupra conversiunii. D-nii *D. R. Ioanițescu*, naț-țăr, și *Ștefănescu Goiceanu*, lupist, critică proectul, iar d-nii *Otetelișanu*, averescan și *Ehrlich*, german, declară că nu-l vor vota.

D. A. C. Cuza protestează contra faptului că nu se ieftinește zahărul.

D. Iorga aduce în discuție certurile dela Universitate.

Arată că în calitate de rector a muncit mult, reușind să astâmpere agitațiile studențești și să aducă îmbunătățiri Universității. Releva sum s'a produs incidentul cu d. Coculescu, care l-a acuzat de ilegalități. D. Iorga declară că n'a avut altă grijă decât binele Instituției. Spune că aproba noua alegere de rector și că va căuta să alunge intrigile din Universitate.

*

SENATUL—n'a ținut ședință.

Grav accident în gara Bârlad

Un lucrător tăiat de o mașină

Autoritățile ceferiste locale au fost informate despre o gravă nenorocire petrecută la depoul din gara Bârlad.

Iată cum s'a produs nenorocirea : Mai mulți lucrători ceferiști tăiau lemne cu o mașină cu ferăstrău.

Pe când lucrătorul Lungu Ștefan luase un lemn și se pregătea să-l pue spre a fi tăiat, din cauza zăpezii, a alunecat și a căzut cu spatele pe ferăstrău.

Cu o iuțeală fulgerătoare a fost tăiat în două.

Lungu Ștefan era în vrâstă de 43 ani și de 20 ani în serviciul căilor ferate.

In urma victimei a rămas femeia cu 4 copii, fără nici un sprijin.

S'a deschis o ancheta pentru cercetarea cazului și ajutorarea familiei victimei.

O fată își ucide pruncul

aruncându-l într'o fântână

Huși 3.— In cercetarea autorităților locale se află un caz impresionat petrecut într'un sat din apropierea Hușului.

O tânără fată, fostă elevă la școala profesională, având relațiuni cu un tânăr din Crăsnășeni, satul ei natal, a devenit gravidă.

Faptul a fost observat de câți-va vecini. Unul din aceștia a avut grija să urmarească comportarea fetei.

De îndată ce a dat naștere pruncului, a pus în gardă pe șeful postului de jandarmi, spunându-i că fata și-a ucis copilul.

Făcând cercetari, șeful de post a obținut mărturisiri complecte. Fata a declarat că de rușine a aruncat pruncul într'o fântână.

Pruncucigașa a fost arestată.

Leontin

x La episcopia de Roman s'a introdus o contestație contra alegerii consilierilor eparhiali din Dămienești - Roman. In contestația introdusă de național-țărăniști, se arată că s'au facut presiuni.

x Sâmbătă seara la ora 9, rabinul S. Sperber va ține o interesantă conferință cu caracter religios la sediul organizației sioniste (școala Wachtel din str. Sărărie).

Relațiile Romînilor cu Cehoslovacii

(Continuarea din pagina I-a)

ceho-române s'au accentuat atât pe terenul politic, cristalizate în Mica Înțelegere, cât și pe cel cultural. Deja mult înainte de războiu, învățații cehi : I. P. Șafarik, C. J. Jirecek, fost membru al Academiei Române și I. L. Picl au publicat studii interesante cu privire la Istoria Românilor.

Mai târziu unul dintre intelectuali cehi, care a pătruns în însuș sufletul poporului nostru, a fost Ion Urban Jarnik, fost membru corespondent și onorific al Academiei Române, care în colaborare cu Andrei Bârseanu, a publicat o colecție de poezii populare românești. Ca profesor de limbi romanice la Universitatea ceha din Praga, a știut să intereseze multe generații de studenți pentru limbe, literatura și istoria poporului român. Intemeetor al „Societății ceho-române" din Praga, în 1920 I. Urban Jarnik dădu îndemnul pentru crearea de societăți similare la București și la Cluj.

La Praga ființează din Noembrie 1927, prin stăruința Abatelui Zavoral „Institul româno-cehoslovac", care este desvoltarea societații ceho-române. Scopul Institutului este de a cultiva prietenia dintre cele două țari prin relațiuni de tot felul, în special prin cunoașterea reciprocă a celor două popoare.

Abatele Zavoral în timpul războiului a adăpostit în mânăstirea Strahova mii de soldați răniți pe câmpul de luptă, pe care pentru a-i mângâia și a le alina durerile a învățat anume limba română.

Pentru cimentarea legaturilor dintre Cehoslovacia și România predau cursuri regulate de limba română la Universitatea și la Academia comercială din Praga, dd. M. Krepinski și Gh. Stacca ; la școala Politehnică, d. A. Krecian ; la Brno, d. Hertwik Jarnik (fiul lui I. U. Jarnik) ; la Bratislava, d-na Huskova Fleyshausova.

Deasemenea s'au făcut o mulțime de traduceri din litera ur- română precum și o serie de studii asupra țarii și poporului nostru, care din lipsă de spațiu nu se pot arăta în acest rezumat.

Toate aceste manifestări ale prieteniei dintre Cehoslovacia și România, duc la concluzia că țara noastră în orientarea ei externă trebue să ducă o politică de alianțe cu popoarele slave care ne înconjoară, în special cu Cehoslovacia, Jugoslavia și Polonia.

Scopul politicei românești largă și departe văzătoare trebue să fie ca printr'o împletitură de relațiuni politice și culturale cât ma strânse popoarele slave să ajungă a nu mai vedea în românism un intrus dușmănos în cercul mării familii slave, ci un caspe care știe să armonizeze interesele sale proprii fără a forma o piedică pentru relațiunile diferitelor state slave între ele.

Deaceia se impune ca tocmai acum, când se agită revizuirea tratatelor, să se desvolte cadrul Micii Înțelegeri prin intrarea Poloniei și să se intensifice raporturile de amiciție cu intreaga lume slavă care ne înconjoară.

Serbătorirea d-lui Octavian Goga la Iași

Inițiativa „Cercului Studențesc Eșan"

Dl. Octavian Goga a fost sărbătorit mai în toate centrele de cultură a României.

Academia Română, Universitățile din București, Cluj, Cernăuți, Societatea scriitorilor Români, corpurile legiuitoare, au exprimat marelui poet și luptător național cuvinte de omagiu la împlinirea vârstei de 50 ani.

Zilele trecute i s'a decernat titlul de doctor Honoris Causa al universității din Cluj. In curând Dl. Octavian Goga va fi numit profesor la această universitate, la catedra de limba și lit. română.

Din inițiativa „Cercului studențesc din orașul și jud. Iași" s'a hotărât sărbătorirea și în localitate, a d-lui Goga.

Inițiativa cercului studențesc ieșan a fost că dur primită de toate personalitățile Iașului.

Numeroși scriitori au promis concursul lor.

Serbătorirea se va face la Teatrul Național.

Scriitorul Al. O. Teodoreanu va conferența despre „Poetul Octavian Goga".

Din lumea artelor vor da concursul cele mai distinse elemente ale Teatrului Național din Iași, Academia de Muzică și Artă Dramatică; iar studențimea din orașul și județul Iași— prin Dl. Dem. Suțu, președintele cercului stud. Eșan— va aduce poetului omagiile tinerimei intelectuale.

Ulterior vom anunța data cât și programul acestei festivități.

Rep.

Moment de bucurie

— Mimi, de ce râzi; de ce ești atât de veselă?

— Cum de ce? Ai uitat că mâne începe seria marilor premii ale „Opiniei"

Sâmbătă 5 Martie a. c.
Balul Crucei Roșii
în Saloanele Cercului Militar

Boiangeria și Spălătoria Chimică

Martin Buchholzer

aduce la cunoștință onor. clientele că a pus în funcțiune o nouă instalație ce prezintă ultima creațiune a technicei moderne.

Spălatul chimic al hainelor se face numai cu benzină ferbinte

Degresarea fiind completă, **revenirea petelor este absolut exclusă.** Deasemenea sterilizarea care se face în mod chimic **distruge orice microb contagios.** Totodată **se extrage prafui radical.** Călcatul hainelor **făcânduse** cu aburi și vacuum pe mașini speciale **se înlătură orice dogoreală și formare de lustru.**

Curățatul covoarelor se face după aceiași metodă.

Pălării uzate se curăță și se formează ca noui

cu prețurile cele mai reduse.

Toate aceste perfecționări sunt de neîntrecut și nu vi le poate oferi nici o concurență.

Se primește pentru revopsit după eșantion orice fel de garderobe, uniforme, ciorapi de matase. etc.
Secții industriale: BOIANGERIE pentru orice scule și bucăți.
ALBITORIE, ENCOLARE (Schlichterei), APRETURĂ, PRESĂ

PREȚURI REDUSE

Birouri de primire în Iași și Provincie.

Informațiuni

x **Absolut gratuit, pentru toți cetitorii „Opiniei"**, *se va distribui mâne Almanahul Urodonal 1932. E o carte distractivă, cu literatură humoristică, sfaturi casnice și medicale, material calendaristic, o mică hartă a Europei și un frumos portret al M. S. Regelui Carol II cu Voevodul Mihai.*

Așa dar, cereți mâne la toți vânzătorii de ziare și la toate chioșcurile, interesantul Almanah care se împarte absolut gratuit *tuturor cumpărătorilor ziarului „Opinia".*

x Tribunalul secția I se va ocupa azi de mandatul de arestare emis de cab II Instrucție, contra femeii Anica Ilrimescu din strada Trei-Erarhi, care și-a mutilat soțul, tăindu-i organul genital.

x D. Gheucă, proprietarul moșiei Buznea, dându-și la reparat aparatul de radio la mecanicul ieșan Virgil Manoliu, acesta și-a însușit banii și aparatul.

Dat în judecată pentru abuz de încredere, mecanicul a fost condamnat la 10 zile închisoare și 10.000 lei despăgubiri.

x *Proprietarii ipotecați* ieșeni au ținut o ședință, cu care ocazie d. av. P. Pogonat, prodecanul baroului, a fost ales președinte.

S'a arătat apoi pe larg cele dezbătute la congresul ce a avut loc în București, unde s'a cerut o suspendare pe un timp mai îndelungat a vânzărilor silite; o armonizare a datorilor contractate imediat după război, cu valoarea leului de acum după stabilizare; o casă de amortizare și o lege pentru conversiune a datoriilor urbane.

S'a decis o mare întrunire ce va avea loc Duminecă.

x „Viza livretelor Md. E 1 a ofițerilor de rezervă din cuprinsul județului Iași a început la 1 Martie și ține până la 31 Mai 1932 la cercul de Recrutare Iași, str. Bucșinescu.

x Duminică 6 Martie ora 17 (5 p. m.) va avea loc la Biserica Sf. Dumitru (Balș) căsătoria religioasă a Domnișoarei Aurica Popovici fiica D-nei și D-lui Lt. Colonel Alexandru Popovici-Letzu, cu Dl. Lt. N. Balassu din cavalerie.

x Eri s'a ținut la *Spitalul israelit* din Iași, concursul pentru ocuparea posturilor de interni. Comisiunea de examinare a fost compusă din d-nii d-ri Margul es, Segal și Lederhändler, iar din partea Epitropiei d-nii dr. Șmilovici și ing. Brill.

Au reușit în ordinea clasificării studenții Oivit, Rosman, Stein; iar pentru locul al patrulea reușind cu aceiaș medie studenții Dulberger și Froimovici, se va trage la sorți.

x Comerciantul Lupu Redler din Piatra Neamtz a fost declarat în faliment.

x Un fost gardian public din Iași, anume P. Bulcarca din str. Luca Arbore, spre a putea intra în poliție, deși nu avea decât două clase primare, și-a falsificat certificatul.

La revizia actelor, stabilindu-se falsul, Bulcarca a fost reclamat Parchetului, care l-a dat în judecată.

x Brigada de urmărire a înaintat ieri Parchetului pe cizmarul Dumitru Ionescu din mah. Frumoasă 9, acuzat că ar fi descărcat din imprudență un foc de revolver asupra tânărului I. Parcalabu din str. Cetățuiei 61, care a murit pe loc.

Reclamația contra cizmarului a făcut-o mama victimei.

Parchetul, după studierea dosarului și ascultarea celui arestat, l-a pus în libertate, deferind afacerea instrucției, pentru cercetări.

Când cărțile sânt prea scumpe...

Pentru ce a fost dat în judecată un profesor ieșan

După cum se știe, d. prof. Oreste Tafrali dela facultatea de litere din localitate, cunoscut în străinătate pentru cercetările făcute în jurul descoperirilor dela Glozel (Franța), (tribunalul de Sena numindu-l chiar expert spre a se stabili autenticitatea relicvelor descoperite) — a editat în Franța două volume despre mânăstirea Argeș.

Fiecare volum costă 5000 lei.

Până în prezent însă, nici o oficialitate nu i-a cumpărat opera monumentală.

După o lege în vigoare din 1904 fiecare editor trebue să trimită tuturpr bibliotecilor Universitare, Academiei, etc. câte două volume în mod gratuit.

In total i se pretindeau 50 de volume, valoarea lor fiind de 250.000 lei.

Cum d. O. Tafrali n'a trimis cărțile, s'a pomenit cu o reclamație la Parchet.

Citat, d. profesor Tafrali a arătat că d-sa nu este proprietarul volumelor, ci editorul francez, care a riscat sute de mii lei pentru a edita o operă menită să facă cunoscută țara noastră în străinătate.

Cum legea este însă clară în această privință, căci spune că atât editorul cât și autorul sunt la fel obligați a trimite volumele instituțiilor românești, d. Tafrali a fost dat în judecata tribunalului secția I.

De notat că amenda se ridică la circa 800 000 lei.

x **Tenul iritat de vînt** și de frig se normalizează și înfrumusețează repede întrebuințând **Crema Miraculoasă** specialitatea Farmaciei Dr. Rătianu Iași, Cuza-Vodă 48. Marca depusă. Cereți ambalajul original. 3

„Turismul Academic" din România

O societate care s'a înființat în Iași

In ziua de 22 Februarie a. c. un mare număr de licențiați și studenți ieșeni pătrunși de importanța mare pe care o are spiritul turistic în desvoltarea puterilor creatoare ale generațiilor tinere, au pus bazele soc. *„Turismul Academic" din România*, pentru a desvolta în sufletul tineretului interesul și dragostea pentru frumusețile și bogățiile naturale ale țării noastre și ale celor amice.

Adunarea g-rală constitutivă a proclamat ca președinte de onoare, pe distinsul profesor dela Universitatea locală, d-l Mihail D. David; apoi a ales următorul comitet de conducere, conform statutelor societății: *președinte:* Grigore Popescu; *vice-președ.*: N. Macarie; *secretar g-ral:* Gr. Stroescu; *casier*: Ștef. Gavriloiu; *bibliotecar*: Pompiliu Ionescu; *secretar de ședință:* I. Hriței; *membri în comitet:* Aura Tulceanu, Sarina Radovici și Mioara Gălăteanu; *cenzori*: Ionel Predescu, Linette David și Puiu Budescu; *supleanți*: M. Lazan și F. Russu.

Au fost cooptați în comitetul societății, ca membri sprijinitor; av. Ștefan I. Macri, av. Al. Moscu, Ing. Lucian Cerkez, Horia Butucescu, Aurel Smântânescu, P. Hriței, Virgil Gavrilescu și V. Prodănescu.

La 20 Martie, va avea loc în Aula Universității ședința festivă de inaugurare.

Pompiliu St. Ionescu

x *Crema Khasya* face să dispară ridurile (sbirciturile) feței. Depozit Farmacia Pollak str. Ștefan cel Mare.

Viața teatrală

O piesă din mediul chinezesc

la Teatrul Național

— Reintrarea comicilor Vernescu și Boldescu. — O piesă de d-l Iorga. — D-l prim ministru N. Iorga vine la Iași —

In a doua parte a stagiunii, scena locală a recoltat succese frumoase.

Actualmente, toată atenția diriguitorilor este îndreptată în realizarea spectacolului „Cercul de cretă", o piesă extrem de interesantă cu acțiunea în mediul chinezesc și căreia d. Aurel Ion Maican îi hărăzește o montare care va întrece cu prisosință tot ceeace d-sa a realizat la teatrul din localitate.

Intrebat de noi asupra acestei premiere, d. Ionel Teodoreanu ne spune:

— „Am mare încredere în lucrarea lui Klabund și sunt convins că are șanse 90 la sută să placă"...

*

După „Cercul de Cretă", vom vedea piesa originală a d-lui prof. N. Iorga: „Ultima rază", jucată nu de mult pe scena bucureșteană.

Se precizează că autorul, însoțit de dl. Alex. Mavrodi directorul general al teatrelor, vor participa la premieră...

*

La 12 Martie, în cadrul serbătoririi d-nei Natalia Profir, se va relua vechiul succes al teatrului nostru: „Comedia Morții" de dl. Adrian Pascu.

Își vor face reintrarea cu acest prilej excelenții comicii C. Vernescu-Vâlcea și Vasile Boldescu...

*

Centenarul morții lui Goethe se va serbători la 22 Martie în cadrul unui grandios festival, când se va relua și una din lucrurile marelui poet...

*

Până la sfârșitul stagiunii, care anul acesta se va întinde și prin luna Maiu, între altele, se prea poate să aplaudăm și ultima comedie muzicală a d-lor Raul Scuiy și Adrian Pascu: „D-ra de școlată"...

p. grancea

x **Scăpați de bătături!** Un mijloc sigur și ușor pentru distrugerea imediată și definitivă a bătăturilor este BATURIN.

Depozit farmacia Dr. Beceanu, Piața Halei.

UN IEȘAN INSURAT DE 10 ANI

se logodește la Bucuresti - Și ia acont asupra zestrei!

O interesantă reclamație de excrocherie s'a făcut parchetului local, de către d. Pascal Avram din București, str. Sinagogilor Nr. 6.

Iată despre ce este vorba:

Inainte cu câteva luni d-ra Surica Avram a cunoscut la București un tânăr ieșan anume Pascal Finchelștein din str. Costache Negri No. 87. Tinerii s'au plăcut și într o zi Finchelștein s'a dus la fratele iubitei sale, d. Pascal Avram, și a cerut mâna fetei. Chestiunea s'a tranșat repede și Finchelștein a încasat 40.000 lei în contul zestrei.

A trecut câtva timp și Surica Avram a constatat că logodnicul nu mai dă semne de viață.

Temându-se că a fost excrocată, a rugat pe o rudă de a ei din localitate, anume d. Solomon Solomon din șoseaua Socola No. 19, să caute pe logodnic. După zile de căutare, d. Solomon i-a descoperit domiciliul. Acolo însă a constatat cu uimire că Fichelștein... este căsătorit de zece ani!

Cazul a fost adus la cunoștința parchetului, iar biroul judiciar a fost însărcinat cu facerea anchetei. D-nii comisari Filon și Alexa au început imediat cercetări.

Azi dimineață, Finchelștein a fost adus la biroul judiciar. Din partea fetei a venit d. Solomon. In fața d-lui Gasparovi, șeful biroului, părțile au ajuns la o înțelegere. In locul banilor Finchelștein a dat polițe și astfel s'a încheiat această întâmplare ciudată.

S. Maur

Balul gimnaziului

din Tg. Frumos

In seara zilei de 28 Februarie a. c. a avut loc în Tg. Frumos cel mai reușit bal din timpul acestui carnaval. Cu toate că vremea a fost nefavorabilă, totuși am avut prilejul să constatăm, că lumea din dorința de a petrece și totodată de a da concursul moral și material unei instituții de cultură, care dăinuește de mai bine de un deceniu și în fruntea căreia stă Sf. Sa Preot N. Dărângă,—a luat parte cu plăcere și în număr destul de mare la acest bal organizat de comitetul școlar în frunte cu dl. Neculai Andriescu.

Pregătirile s'au făcut cu multă pricepere și gust de către domnișoarele profesoare: Adina Balif, Aurelia N. Dărângă, Alice Antonescu, Maria Rădulescu ajutate de colegii: d. Atanasiu Dumitru, Hudici Vasile și Take Mănecuță, secretar.

In sălile frumos amenajate, ornate și luminate a giorno, cu un bufet foarte bine asortat, s'a petrecut într'o atmosferă plăcută și foarte intimă, până în zorii zilei.

La acest reușit și grandios bal pe lângă familiile mai marcante din oraș, au binevoit să ia parte și câteva familii și persoane din Iași — dându-și obolul lor.

Reușita materială a balului, a fost destul de frumoasă — încasându-se aproape zece mii lei.

COR.

Știri polițienești

Spargere — O îndrăzneață spargere s'a comis astă noapte în strada Palat Nr. 64.

Răufăcători necunoscuți au spart obloul dela cârciuma Rubin Grünberg și pătrunzând înăuntru au furat 30 sticle de rom, și alte mărfuri.

D. comisar Mircescu, șeful circ. II, a început cercetări.

Agresiune.—Pe când locuitorii Zetu Lazăr din Piața Bădărău 1, și Cocîuc Alexandru, din strada Cuza Vodă No. 37, mergeau pe str. Sărărie, a izbucnit între ei o ceartă violentă, din cauza unor fete.

La un moment dat, Zetu Lazăr a lovit cu un box în cap pe Cocîuc, rănindu-l serios.

Diverse. — Poliția cercetează pe Samoilă Halm din str. Zugravi 6, acuzat de furt.

— Pe când d-șoara Leopoldina Șeminschi, se afla în fața cinematografului Ghelțer, i s'a scos din buzunar, suma de 220 lei.

D. comisar Alexe, dela biroul judiciar, începând cercetări, a stabilit că autorul ar fi Petraru D-tru din str. Albinet No. 55.

— Un început de incendiu s'a declarat la d. Nuță Rauchberger din str. Lozonschi 15.

Sosind pompieni, focul a fost localizat.

Rep.

CURA cea mai rațională cu unt de pește

pentru copii șiaduiți e numai acea cu

Unt de Pește Iodoferat simplu WERNER

Tonic, depurativ, nutritiv, recomandat contra anemiei scrofulozei, gutei, reumatism etc.

Unt de Pește Iodoferat cu fosfor WERNER

Special contra rachitismului, limfatismului și reconfortant pentru copiii și adulți slăbiți de munca intelectuală

Unt de Pește Iodoferat cu mercur WERNER

Tonic depurativ și curativ pentru sifilitici.

Pentru complectarea curei și deplina ei reușită luați în acelaș timp (înainte de masă) Vin Tonic Werner.

Aprobate de Consiliul Sanitar superior și premiate

Depozit principal:
FARMACIA CONST. I. WERNER, Iași

O MINUNE A ECRANULUI SONOR

VIPERA cu Marlene Dietrich

De Vineri la CINEMA GHELTZER

INFORMAȚIUNI

x **Criza din partidul averescan.**— *In localitate, organizația de sub conducerea d-lui Pogonat urmează ne-condiționat pe d. Mareșal Averescu.*

Grupul Negruzzi-Sion n'a luat încă o hotărâre definitivă. Se depun insistențe pe lângă d-nii M. Negruzzi și prof. Florin Sion ca să urmeze și ei pe Mareșal.

O hotărâre definitivă se va lua curând.

x Epitropia Sft. Spiridon a fost înștiințată că funcționarea normală a spitalului din Botoșani este asigurată, prin faptul că la subvenția Eforiei, primăria și județul Botoșani au mai contribuit cu câte 500.000 lei anual.

Eforii vor face un demers ca și spitalul din Roman să aibă subvenții din partea primăriei și județului, căci altfel spitalul va fi închis.

Detașați

Mâine

Vineri

BONUL

No. 1

din noua serie de 48 mari

PREMII GRATUITE

RĂCELI-GRIPĂ

TESTA VINDECĂ

Epitropia Bisericei „Buna Vestire" Iași

Aduce la cunoștință că Duminică 13 Mart curent ora 11 jum. dimineața va ține în cancelaria parohială licitație publică cu oferte închisă pentru închirierea dela 23 April a 3 corpuri de case, toate în str. Tăutu.

Informații la parohul bisericei.

BALUL

organizat de 50 d-re

***Sâmbătă 5 Martie* la**

Sport și Muzică

asigură o distracție frumoasă, în special pentru domnișoare.

România
Decanul Baroului de Avocați Iași
CONVOCARE
No. 246 din 2 Martie 1932

In conformitate cu dispozițiunile art. 171 și urm. din noua lege de organizare a Corpului de Avocați,

Noi, Decanul Baroului de Iași, convocăm adunarea electivă a Corpului de Avocați din Orașul și Județul Iași, pentru ziua de Duminică 20 Martie 1932, ora 12 în localul Baroului din Palatul Justiției din Iași, când se va proceda la alegerea noului Decan și a unui număr de 12 membri în Consiliul Baroului, în locul actualului Decan și membri al căror mandat de 3 ani expiră la 17 Martie 1932.

Votul este obligator și secret. Lipsa dela adunarea electivă, fără o justificare legală, este supusă sancțiunei prevăzută de art. 180 din lege.

Urna va fi deschisă dela ora 12—de când începe votarea—și până la ora 17,—cu drept de prelungire conform art. 184 din lege.

La aceste alegeri, votează numai avocații definitivi și cari au fost înscriși în Barou până la anul 1925 inclusiv.

In caz de balotaj, se va proceda conform art. 172 din lege, alegerea având loc în Duminica următoare, fără o altă convocare.

Decan, P. SION
Secretar, Al. Gheorghiță

ULTIMA ORĂ

RUPTURA AVERESCU-GOGA

MAREŞALUL A PRECIPITAT LUCRURILE

Bucureşti 3 — Ruptura Averescu-Goga s'a produs ieri. Dar gestul n'a pornit dela d. Goga, precum era de aşteptat — ci dela d. mareşal Averescu, prin „circulara Nr. 9" trimisă organizaţiilor judeţene.

D. Averescu arată că Congresul general i a dat puteri depline şi că partidul nu poate accepta să participe la un guvern de concentrare. Demască intrigile ce se fac pentru dezbinarea partidului şi cere preşedinţilor de organizaţii să întocmească liste de partizani devotaţi.

Această circulară echivalează cu o excludere a d-lui Goga din partid. Situaţia fruntaşului ardelean lângă d. mareşal Averescu a devenit imposibilă.

*

D. Goga a şi luat măsuri în consecinţă. A trimis şi d-sa o circulară, invitând pe şefii organizaţiilor judeţene la şedinţa comitetului executiv, în localul clubului averescan din calea Victoriei.

Amicii mareşalului spun însă că această convocare e contra statutelor, deoarece numai şeful partidului poate s'o facă.

In şedinţa comitetului executiv,

D. GOGA

d. Goga va expune motivele acţiunii sale şi va ceti procesele-verbale de adeziune.

Gogiştii afirmă că 58 organizaţii judeţene au dat declaraţii formale că-l urmează pe d. Goga.

Se prelungeşte sesiunea parlamentară

până la 15 April

Bucureşti 3.—Se precizează că guvernul a hotărât ieri definitiv, să supue M. S. Regelui decretul de prelungire a sesiunei parlamentare cu o lună, adica până la 15 April.

Prelungirea este motivată de necesitatea unei largi discuţiuni a Conversiunii; precum şi nevoia votării unor legi urgente, cum sânt: monopolul alcoholului şi legea aviaţiei.

Intrevederea Iorga-Pilsudski

Convorbirea în tren. — Ministrul polonez s'a îmbarcat la Constanţa

Bucureşti 3. — Mareşalul Pilsudski, ministrul de război al Poloniei, a ţinut să treacă prin ţară incognito, în drum spre Orient, într'o călătorie de odihnă în Egipt, Siria şi Palestina.

Mareşalul Pilsudski a sosit ieri dimineaţă în gara Buzău, unde l-a întimpinat d. prim-ministru N. Iorga şi d. Szembeck, ministrul Poloniei la Bucureşti.

Au luat masa împreună; apoi d. Iorga a călătorit cu mareşalul în vagon dela Buzău până la Făurei. S'au discutat problemele la ordinea zilei, între care şi chestia pactelor de neagresiune cu Rusia sovietică.

Această întrevedere face obiectul unor vii comentarii în cercurile politice şi diplomatice.

Dela Făurei, d. Iorga s'a înapoiat în Bucureşti; iar d. Pilsudski a continuat călătoria spre Constanţa.

Mareşalul polonez a dormit noaptea în vagon, în staţia Palas (lângă Constanţa). Iar astăzi dimineaţă se îmbarcă pe vaporul românesc „Dacia", în drum spre Egipt.

Mareşalul Pilsudski

Marea demonstraţie navală a flotei americane în Pacific

Londra 3.— Guvernul din Washington a dat ordin către marina americană din Atlantic, să treacă în oceanul Pacific.

Escadra de demonstraţie care a intrat astfel în Pacific se compune din 17 crucişătoare, 80 torpiloare, 35 submarine, 3 vase port-avioane, şi alte unităţi; în total 202 vase de război.

Aceasta e cea mai mare demonstraţie navală a Americei, cunoscută până astăzi

Pentru încetarea ostilităţilor

Londra 3. — După ce trupele chineze au convenit să se retragă la 20 km. de Şangai, guvernul Chinei a hotărât să ceară Ligii Naţiunilor ca şi Japonezii să se retragă dela Şangai, pentruca tratativele între cele două ţări să urmeze fără presiune militară.

*

Geneva 3.— A produs consternare la Liga Naţiunilor ştirea că — deşi chinezii au convenit să-şi retragă trupele—Japonia încă nu a încheiat armistiţiul.

D. Paul Boncour a trimis o telegramă la Tokio prin care cere ca, până astăzi dimineaţă la ora 11, ostilităţile să înceteze.

Luptele la Şapei

Londra 3. — Japonezii şi-au concentrat toate forţele la Şapei. Ei au dat de trei ori asalt şi au ocupat Şapeiul; dar tot de trei ori chinezii au contra-atacat şi i-au izgonit. Trupele chineze au rămas ieri stăpâne pe Şapei.

Luptele au decurs în mod foarte sângeros.

Statul Mandciurian

La Mukden, sub preşedinţia fostului împarat chinez Pu-Jy, a avut loc ieri solemnitatea constituirei noului stat Mandciurian. Preşedintele a cetit textul constituţiei, declarând-o adoptată în unanimitate. Discuţiile au fost interzise. Sala era tixită de militari şi poliţişti japonezi.

Se contestă alegerea rectorului din Bucureşti

Bucureşti 3.— Alegerea rectorului din Bucureşti a dat următorul rezultat: D. prof. dr. Gheorghiu 58 voturi; dr. prof. Coculescu 35 voturi; d. N. Iorga 10 voturi.

D. Iorga ministrul instrucţiei, a confirmat rector pe d. doctor Gheorghiu.

Dar unii profesori au hotărât să conteste alegerea, ca ilegală. Ei susţin că convocarea colegiului universitar este nulă, de oarece a fost făcută de d. Coculescu deşi Ministerul nu-i recunoscuse calitatea de pro-rector.

IN JURUL DISPARIŢIEI

COPILULUI LUI LINDBERGH

New-York 3. — S'a stabilit că copilaşul aviatorului Lindbergh a fost răpit de un barbat şi o femeie care s'au introdus în casă pe fereastră.

Cu puţin înainte, fusese observat un automobil cu două persoane elegante care au întrebat de locuinţa lui Lindbergh.

Lângă patul copilaşului s'a găsit o scrisoare prin care răpitorii cer o mare sumă de bani ca răscumpărare.

D-na Lindberg care e pe cale să nască, e profund afectată de răpirea primului copilaş.

Starea sănătăţii sale inspiră îngrijorări.

Poliţia crede că răpirea nu s'ar fi putut produce fără complicitatea servitorilor casei Lindbergh. In această direcţie se fac cercetări.

Amendă formidabilă

aplicată unor firme bucureştene

Bucureşti 3 — In urma contrabandelor descoperite recent, organele fiscale au aplicat firmelor bucureştene „Isidor et Ghinsberg" şi „Carol Laub", — amenda formidabilă de 45 milioane lei. In plus, firmele vor trebui să mai plătească taxa cuvenită, de 12 milioane lei.

Situaţia la Sulina

Populaţia a rămas în lipsuri

Constanţa 3.—La Sulina, populaţia continuă să ducă lipsă de alimente şi lemne. La brutării se face coadă pentru o bucăţică de pâne.

Unii depozitari mai au puţine lemne, dar cer preţuri enorme. Primăria a şi dat în judecată pe un speculant. A fost judecat imediat şi condamnat la 30,000 le amendă.

Primăria a împrumutat lemne de la Marină şi imparte populaţiei.

Se anunţă că sloiurile de ghiaţă au blocat şi Insula Şerpilor. Un vas plecat cu alimente, nu s'a putut apropia de insulă şi a trebuit să se înapoeze.

Se crede însă că gardienii de pe insulă au aprovizionare suficientă.

Comemorarea făuritorilor

României moderne

Universitatea Liberă din Bucureşti a organizat un ciclu de conferinţe, pentru comemorarea făuritorilor României moderne.

Programul subiectelor şi desemnarea conferenţiarilor s'a făcut în felul următor.

Despre Regele Carol I, conferenţiar d. prof. N. Iorga.

Despre I. C. Brăteanu, conferenţiar d. I. G. Duca.

Despre M. Kogălniceanu, conferenţiar d. prof. I. Hudiţă (Iaşi).

Despre Titu Maiorescu, conferenţiar d. prof. I. Petrovici.

Despre Barba Catargiu, conferenţiar d. Miclescu, vice-preşedintele Camerei.

D. prof. I. Hudiţă îşi va dezvolta conferinţa la Bucureşti, Mercuri 9 Mart.

O moştenire de 11 miliarde lei

revendicată de un muncitor din Iaşi

Am relatat nu de mult că în America de Nord a murit un mare bogătaş pe nume Wendel, lăsând o moştenire care în valută românească echivalează cu circa 11 miliarde lei.

Autorităţile americane făcând publicaţiile de moştenire,—un anume George Wendel din Wiena s'a sesizat şi a dovedit că el ar avea drept la moştenire, fiind singura rudă a decedatului.

Zilele trecute însă, Wendel a incunoştinţat din nou consulatul american că renunţă la moştenire deoarece avusese un vis sinistru: „primind moştenirea, voiu muri"...

Dar iată că lucrurile iau o întorsătură interesantă.

Ei am primit la redacţie vizita d-lui Anton Wendling, montator în serviciul atelierelor C. F. R. Nicolina.

D-sa ne spune că moştenirea i-ar reveni lui,— deoarece a avut în America un moş şi că are şi la Wiena un frate.

Numai că pe aceştia îi cheamă: Wendling.

—„Dar,— se poate—, obiectează lucrătorul ieşan, ca dânşii să-şi fi schimbat numele,— dacă nu cumva s'o fi transmis numele greşit".

In acest sens, pretendentul ieşan a început oarecari demersuri.

Rep.

Manoperile brutarilor

pentru spolierea populaţiei

Am relatat că d. primar P. Bogdan a dispus ca să se ridice autorizaţiile tuturor brutarilor care au închis localurile.

Brutarii însă se pregătesc de rezistenţă. Ei au hotărât să depuie autorizaţiile, dar menţin localurile, mărindu-şi timpul de închiriere. In felul acesta, chiar dacă autorizaţiile ar fi acordate altora, nu se va putea găsi un local de brutărie.

*

Dar şi d. primar P. Bogdan a decis să reacţioneze. D-sa a dispus ca odată cu ridicarea autorizaţiilor de brutărie, să se ridice şi autorizaţiile brutarilor de a vinde pâine.

Brutarii susţin că dacă s'ar ieftini făină cu 65 de bani, s'ar putea reduce pâinea la 6 şi 4 lei.

Rep.

x **Durerea de bătături** te enervează şi te face uricios. Remediul îl găsiţi în preparatul „ANTICALUS" soluţie şi pomadă. Depozit Farmacia Dr. Rătianu str. Cuza Vodă 48. Marca depusă. 3

INFORMAŢIUNI

x *Se spune că, în cartelul dintre morari şi brutari s'a prevăzut menţiunea ca preţul pânii să fie 6,50 pe timp de 15 zile. După acest termen, cartelaţii vor cere primăriei să se urce preţul la 7 lei.*

Atragem atenţia Administraţiei municipale.

x *Conferinţe medicale* — Se face cunoscut domnilor medici şi studenţi medicinişti că d-l prof. Predescu-Rion (dela Facultatea de Medicină din Cluj), va ţine în amfiteatrul Facultăţii de Medicină locală în zilele de 7, 8 şi 9 Mart a. c. ora 11 jum.—12 jum., trei conferinţe asupra următoarelor chestiuni:

7 Mart: Sindromul insuficienţei nasale.

8 Mart: Sindromul inelului lui Waldeyer.

9 Mart: Tuberculosa laringelui.

Conferinţele vor avea loc la Institutul de Igienă.

x **Trecere la creştinism.**— La 17 Mart a. c. va avea loc la biserica „Barnovschi", creştinarea d-lui A. Bercovici din str. Hotin No. 56.

Serviciul religios va fi oficiat de către Pr. Petru Chirica.

x Luni 7 crt. are loc la Teatrul Naţional spectacolul excepţional dat de ansamblul teatrului „Regina Maria" din Bucureşti cu piesa *„Moartea în vacanţă"* de Alberto Casella.

Marii noştri artişti *Tony Bulandra* şi *O. Storin* interpretează rolele prime fiind înconjuraţi de: Maria Antonov, Nelly Sterian, Maria Sandu, Alex. Finţi, I. Del Vecchio, Cristian Etterlé, Vasile Bulandra etc. artişti de talent cunoscuţi ieşenilor din turneele precedente.

Spectacolul se oferă într'o montare proprie.

x Prefectura de judeţ a numit în postul de notar stagiar la primăria comunei Bivolari pe dl. Gheorghe Gumă, licenţiat al facultăţii de drept din Iaşi.

x Pentru neglijenţă în lucrările de birou şi lipsă nemotivată dela serviciu, dl. Gheorghe Cernat notar al comunei Mironeasa, a fost pus în disponibilitate.

In locul acestuia a fost mutat, pe cale disciplinară, dl. Mihai Grigoriu notarul comunei Galata.

Se ştie că dl. Grigoriu este dat, pentru nesupunere şi critică necuviincioasă la adresa şefilor săi, în judecata comisiunei disciplinare.

Dl. Constantin Sabliovchi, licenţiat în drept, a fost numit notar al comunei Galata.

Ce povesteşte un militar fugit din Rusia

şi judecat de consiliul de război din Iaşi

Inaintea consiliului de război al Corp. 4 Armată, sub preşedinţia d-lui col. Son, a venit azi spre judecare procesul sergentului Arsene Carageav din reg. 132 inf. din oraşul Mariampol (Rusia). El este acuzat de trecere frauduloasă a graniţei.

Deoarece Carageav nu ştie românеşte, interogatorul a fost luat de către d. căp. Marcevescu, în limba rusă. Intrebat din ce cauză a fugit din Rusia, acuzatul declară:

— „In anul 1931 am fost incorporat în reg. 132 inf., unde o duceam foarte rău, din cauza mâncării proaste şi a persecuţiei.

In decurs de un an nu mi s'a dat concediu şi fiindu-mi dor de ai mei, am dezertat.

Acasă când am ajuns, am aflat că se făcuse colectivizarea moşiilor, astfel că din moşieri, am ajuns săraci lipiţi pământului.

Mama a fost ucisă, deoarece se opusese să părăsească proprietatea. Am fugit trecând Nistrul cu gândul să devin cetăţean român".

Intebat ce soldă avea şi cum se vinde pâinea în Rusia, a declarat.

—„Un soldat are o rublă pe lună, iar pâinea costă 7 ruble la brutăriile statului şi 5 ruble când o cumperi în mod clandestin".

După o lungă deliberare, consiliul l-a condamnat la 15 zile închisoare.

x **Părinţi** iarăşi ameninţă Scarlatina! **Păziţi-vă copiii contra epidemiilor întrebuinţând:** Oleul Preventiv şi Gargara Phenoxil sau Soluţia Milne. Depozit Farmacia Werner Iaşi. 4

ORA 3

Trupele japoneze au ocupat Şapeiul şi forturile Woosung

Londra 3 — Deşi trupele japoneze au promis să înceteze ostilităţile, au continuat totuş să înainteze, urmărind pe chinezi care se retrăgeau.

In urma unui atac puternic, japonezii au reuşit să ocupe Şapeiul şi forturile Woosung. Trupele japoneze spun că au venit să pacifice regiunea.

Bombardamentul a fost însă îngrozitor şi Şapeiul este o imensă ruină.

Mare agitaţie în America

în legătură cu dispariţia copilului lui Lindbergh

New-York 3 — In toată America domneşte mare agitaţie şi indignare în jurul dispariţiei copilului lui Lindbergh. In parlament va fi depus un proect de lege, prin care răpitorii de copii vor fi pedepsiţi cu moartea.

Lindbergh e profund consternat, cu atât mai mult cu cât banditii n'au indicat unde şi cum să aducă banii pentru a reda copilul.

Soţia aviatorului s'a îmbolnăvit de durere. Lindberhg vrea să plătească imediat orce sumă pentru a căpăta copilul.

Dar poliţia din New-York nu-l lasă să dea un ban, spunând că e pe punctul de a prinde pe răpitori.

Se închid şcolile din Bucureşti

din cauza epidemiilor

Buc, 3 — Din cauza epidemiilor violente, şcolile din Bucureşti au cerut ministerului instrucţiunii să închidă şcolile pe câteva zile. Asemenea cereri s'au produs atât din partea şcolilor primare cât şi secundare. Şcoala centrală de fete a şi fost închisă.

D. Iorga urmează să hotărească în cursul zilei de astăzi. Este aproape sigur că şcolile vor fi închise.

Atentat contra unui judecător din Madrid

Madrid 3.—Un atentat a fost încercat contra judecătorului de instrucţie din Madrid, care cercetează pe atentatorii din parlamentul spaniol.

In faţa casei judecătorului au explodat două bombe, care au distrus zidul. Din fericire însă atentatul nu şi-a atins ţinta.

Fraudele dela serviciul comercial c. f. r.

Bucureşti 3.—Ancheta continuă în legătură cu fraudele comise la serviciul comercial c. f. r.

Mai mulţi funcţionari au fost deferiţi parchetului. Neregulile durează de câţiva ani, suma delapidată urcându-se la o cifră importantă.

DIVERSE

— D. Ghica, ministerul nostru de externe, se întoarce Luni la Bucureşti, venind din Geneva.

— In Dobrogea viscolul continuă cu putere. Linia Medgidia—Bazargic este complect înzăpezită.

INFORMAŢIUNI

x Vineri 4 Martie a. c. ora 9 seara va avea loc în saloanele Bragadiru un ceai dansant organizat de soc. stud. în Filologie clasică sub patronajul d-lor Profesori I. M. Marinescu şi Cezar Papacostea. Se pregătesc mari surprize.

x Desfacerea biletelor Loteriei de Stat va începe la 6 Martie la „Providenţa" str. Stef. cel Mare 36.

x Ieri dimineaţă s'a oficiat în Catedrala Catolică din localitate **un requiem de 4** ani dela moartea regretatului profesor de a conservatorul de muzică Antonio Cirillo.

Au asistat membrii familiei şi numeroşi prieteni.

x *Comitetul şcoalei „Reuniunea Femeilor Israelite* în imposibilitate de a vizita toate membrele şi persoanele care se interesează de instituţie roagă pe această cale a da bine-voitorul lor concurs la **Ceaiul Dansant Prolongé**, care va avea loc Duminică 6 Martie în saloanele Lojei B'nei Brith str. Ştefan cel Mare 38.

x Doctorul **Sebastian Pineles** specializat la Paris şi Viena în boli de copii şi sugaci consultă zilnic 8—10 dim. şi 2—5 d. a. în str. Şcoalei de Arte 9 etaj (lângă soc. Sport şi Muzică).

Societatea Pensionarilor Publici

aduce la cunoştinţă cu părere de rău încetarea din viaţă a membrului pensionar

Grigoriu Gheorghe

încetat din viaţă astăzi 3 Martie 1932 orele 5 a. m.

Inmormântarea va avea loc în ziua de 5 Martie orele 14 la cimitirul Eternitatea. Cortegiul va pleca din str. Bucşinescu No. 37.

Toţi domnii membri sunt rugaţi a lua parte.

România
Comisia Circ. 3-a Iaşi
Publicaţiune
No. 2730/32 din 2 Martie 1932

Se publică spre cunoştinţa generală că conform adresei jud. ocol I Urb. Iaşi No. 7909 | 932 se va vinde prin licitaţie publică averea mobilă sechestrată proprietatea debitorilor I. Sapsa şi S. Herşcu compusă din două oglinzi cu mesuţe, două fotolii, una mesuţă, un ceas şi şase scaune.

Vânzarea va avea loc în ziua de 11 Martie în str. Unirei No. 6 pe bani gata. ora 8 dim.

Comisar Aj., Ciuceanu

IN SEARA zilei de 27 Februar s'a pierdut o poşetă de damă din piele neagră pe străzile Un rel, Conta sau Muzeelor, conţinând legitimaţii pe numele unei d-re studente. Găsitorul este rugat a o aduce la ziar contra recompensă.

ANUL XXVIII No. 7455

3 LEI EXEMPLARUL

OPINIA

ZIAR POLITIC COTIDIAN

SÂMBĂTĂ 5 MARTIE 1932

A...
Lei 100
„ 500
„ 300
A...ELE
IAȘI.—STR. LAPUȘNEANU 37

Fundațiunea „Regele Ferdinand I"
București
Str. Știrbei Vodă 3
(Adm. Dom. Coroanei)

BONUL
No. 1
PENTRU PARTICIPAREA LA
48 MARI PREMII GRATUITE

ACTUALITĂȚI POLITICE

Trebueşte modificată
legea electorală
pentru a se suprima „prima majoritară"

Sesiunea parlamentară se prelungeşte, probabil până la 15 April. Este de crezut că d. Argetoianu încă n'a găsit formula debarcării d-lui Iorga... Şi se mai amină deci chestiunea guvernului de concentrare.

*

A propos de guvernul de concentrare:

Nu ştim dacă va izbuti să ia fiinţă şi dacă d. Goga joacă lotul norocos prin scindarea partidului poporului. Dar un lucru e limpede:

Un guvern de concentrare ar avea misiunea să prezideze alegeri sincere, absolut libere. Fără această misiune, formaţiunea mai mult sau mai puţin de concentrare, ar avea opoziţia categrică a partidelor mari, rămase în opoziţie. Şi deci (având în vedere şi dificultăţile inexorabile ale vremii), creaţiunea guvernamentală n'ar putea fi deloc viabilă. S'ar face o nouă experienţă, enervantă, de câteva luni de zile, în detrimentul ţării.

*

Prin urmare, guvernul de concentrare ar trebui să aibă un caracter provizor, cu misiunea limitată de a efectua alegeri sincere şi absolut libere, pentru a netezi drumul unui adevărat guvern parlamentar.

Dar pentru asta, trebue ca votul popular să exprime forţa reală a fiecărui partid,—nu să se combine ficţiuni de forţe prin rezultate electorale trucate de o lege nefirească.

Şi deci trebua modificată imediat legea electorală şi **suprimată prima majoritară.**

Fără această modificare, alegerile—chiar libere—nu vor exprima forţa reală a partidelor, iar încurcăturile în viaţa publică se vor menţine.

Dacă e vorba de constituţionalizarea adevărată a politicei noastre, şi se urmăreşte un guvern parlamentar,—să se înceapă prin modificarea legii electorale.

X

Tulburările din Finlanda

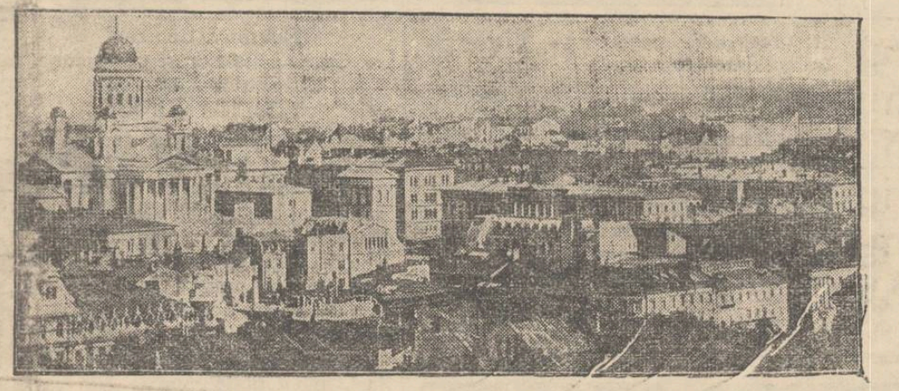

Am relatat tulburările produse în Finlanda de către acţiunea „lappiştilor" care au pregătit un marş asupra oraşului Helsingfors, capitala ţării. Guvernul finlandez a luat măsuri drastice, decretând starea de asediu la Helsingfors.

In clişeu: generalul Wallenius, conducătorul lappiştilor şi o vedere generală a oraşului Helsingfors.

VOCI DIN PUBLIC

CÂND FURĂ UN SĂTEAN, DOI PEŞTI...
Şi când fură milioane boerii dela Pescăriile Statului!

Un ziar a anunţat ieri, cu litere groase: „5 ani închisoare pentru că a furat... doi peşti. Tribunalul l-a redus pedeapsa".

Nu cunoaştem amănunţit, împrejurările; dar ni se relatează că „Un sătean din jud. Vaslui a furat dintr'un vagon din staţia Crasna doi peşti. La prima instanţă săteanul a fost condamnat la 5 ani închisoare şi 5 ani interdicţie.

Tribunalul Fălciu a găsit că pedeapsa a fost prea aspră şi i-a redus-o la 1000 lei amendă şi 2000 lei despăgubiri către c. f. r.

Ne permitem să reflectăm puţin asupra cazului de faţă, Săteanul, în chestie a furat doi peşti dintr'un vagon de cale ferată, i-a furat pentru a-i vinde, sau i-a furat din obişnuinţă sau poate că i-a furat să aibă cu ce se hrăni în ziua aceia; nu suntem noi chemaţi să stabilim lucrul acesta. E destul că săteanul a furat, a fost vinovat şi pentru aceasta justiţia l-a pedepsit. Justiţia şi-a făcut datoria. Dar altceva ne sare'n ochi.

Zilnic, în coloanele fiecărui ziar citim „Fraude de milioane la C. F. R."; „Delapidator arestat", sau „Un Domn Inspector General"—dacă nu mă'nşel, chiar la Pescăriile statului,—„cu încă 2—3 tovarăşi, au defraudat 6 milioane lei".

Faţă de cazul celor 6 milioane dela pescării, ne permitem să facem o mică socoteală: Dacă s'ar vinde kg. de peşte cu 30 lei, în mediu, trebuie 200.000 kg. pentru acoperirea celor 6 milioane lei furaţi; şi dacă la fiecare kg. ar intra trei peştişori în 200.000 kg. încap 600 000 peşti furaţi dela pescăriile statului. Dl. Inspector cu tovarăşii lui ar trebui,—dacă se păstrează aceiaşi proporţie, — să fie pedepsiţi cu câte 2 jum. ani închisoare pentru fiecare peşte. Deci pentru cei 600.000 peşti ar trebui să primească în comun pedeapsa cu închisoarea pe timp de... 1,500,000 ani!! Oare pământul are atâtea viaţă?

Reducându-li-se pedeapsa la câte 1000 lei despăgubiri şi 500 lei amendă pentru fiecare peşte; pentru cei 600.000 peşti revine frumuşica sumă de 600.000.000 lei despăgubiri şi 300.000.000 lei amendă către stat.

Aceasta ar fi pedeapsa „redusă" dacă s'ar păstra aceiaşi proporţie ca în cazul săteanului din Vaslui. Ne cam îndoim dacă vor fi pedepsiţi măcar la 5 ani închisoare şi 5 ani interdicţie, cum fusese pedepsit la prima instanţă săteanul. Am avut prea multe exemple de furturi şi delapidări „*In stil mare*" însă „*Domnit*" fiind din *Inalta Societate* au avut norocul să intre în legea amnistiei, ori au fost graţiaţi, sau... nu s'au găsit dovezi!

Alt fapt: Un bandit care a avut la activul lui numeroase crime, este achitat de Curtea cu Juri, ca „Nevinovat".

Este cea mai mare nedreptate socială; un criminal achitat şi un sătean, care a furat doi peşti, condamnat la 5 ani închisoare. Nu-i nici echitabil nici umanitar. Ce va zice posteritatea? Cu siguranţă va bănui că societatea noastră actuală condamnă individul infractor care n'a fost la „Înălţimea semenilor lui în fapte infamante".

Ori cum, s'ar recomanda ca la pronunţarea sentinţelor de felul acesta, pe lângă faptul infamant: „furt", „crimă", „asasinat" etc. să se aibă în vedere şi mediul şi poziţia socială a infractorului.

Atât cel bogat cât şi săracul să-şi primească pedeapsa infracţiunii comise; dar pedeapsa aplicată celui care fură de dragul să trăiască în luxuri, *să fie exemplară* şi să difere în intensitate faţă de pedeapsa celui care a furat o pâine sau un peşte pentru a-şi ţine existenţa de azi pe mâine.

Căci altfel se adevereşte zicala: „Furi o pâine, mergi la puşcărie! Furi milioane, poftim în fotoane"!

P. Andreescu

500.000 LEI
ARUNCAŢI IN STRADĂ
Capriciul unei femei bogate

Un caz despre care vorbesc toate ziarele franceze s'a întâmplat la Nissa.

O mare bogătaşă americană Mrs. Anna Fouler din Boston venise de curând la Nissa, pentru a petrece sezonul de iarnă. După câteva zile, ea a apărut în balconul hotelului unde locuea şi a aruncat în stradă suma de 70 000 franci, adecă aproape 500.000 lei. S'au adunat îndată mulţi nevoiaşi, care au beneficiat de această donaţie ciudată.

Bogătaşa a fost chemată la poliţie, pentru a-şi explica gestul. Ea a declarat că în ajun căştigase la cărţi suma de 70.000 franci şi cum conştiinţa n'o lăsa să se bucure de acest câştig, a împărţit banii. Şi acum probabil nevoiaşii din Nissa se roagă ca bogătaşa să mai joace şi să câştige din nou cât mai mult...

DIN TOATA LUMEA

Un elev îşi dă în judecată profesorul.— Un proces deosebit a venit spre judecare în faţa tribunalului din New-York.

Elevul John Broadman, prin tutorele său, a dat în judecată pe profesorul Adam Misston dela „Roberts-Institut". Profesorul pusese o notă rea elevului la lecţia de geografie. Scolarul însă susţine că a ştiut prefect, însă dascălul s'ar fi răzbunat, pentrucă nu-l salută pe stradă.

Elevul a cerut mai întâi dreptate pe cale ierarhică, intervenind la profesorul respectiv şi la directorul şcolii. Cum însă n'a obţinut nicio satisfacţie, s'a adresat justiţiei. Reclamantul a adus martori pe toţi colegii, care au recunoscut că într'adevăr John a ştiut lecţia la perfecţie şi că profesorul îl persecută regulat.

Cu toate acestea tribunalul n'a putut lua o hotărâre, întrucât avocatul acuzatului a reuşit să dovedească că asemenea cazuri nu cad în competenţa justiţiei, ele depinzând strict de autoritatea şcolară. Faptul rămâne totuş interesant prin originalitatea elevului care a dat în judecată pe profesorul ce i-a pus o notă rea. Acest gust însă l-a plătit destul de scump, fiindcă fapta fiind socotită ca o necuviinţă, elevul a fost eliminat din şcoală.

*

De ce se mărită fetele?.— Un ziar din Londra a întreprins o anchetă printre cititoare, punând întrebarea: „pentru ce vă măritaţi"? S'au primit foarte multe răspunsuri, care oferă următorul rezultat:

8307 fete se căsătoresc pentru a fi bogate; 5799 pentrucă doresc să guste dragostea; 4317 pentrucă voesc să fie mame; 3012 pentrucă au dorinţa de a avea un cămin propriu; 2007 pentrucă vor să scape de gura lumii; 1832 pentru a satisface pe părinţi; 514 pentrucă-şi iubesc bărbatul, etc...

Precum se vede, acestea din urmă sânt cele mai puţin numeroase!.

*

Cămile cu radio.— Zilele trecute a sosit la Ierusalim o caravană de 11 cămile. Călătorii au parcurs timp de câteva săptămâni întreg pustiul Arabiei. Cu toate acestea ei erau la curent cu toate ştirile importante din diferite colţuri ale lumii. Faptul a provocat surprindere, însă pasagerii au explicat ce se întâmplase.

Inainte de a porni la drum, călătorii au instalat pe cocoaşa cămilelor aparate de radio. Aceste aparate au funcţionat admirabil tot timpul, furnizând tot felul de veşti şi cântece.

In modul acesta pasagerii aflau ce se întâmplă în lume. In plus, călătoria prin pustiu devine desigur mult mai plăcută şi pare mai puţin lungă şi obositoare.

*

Clubul femeilor gravide.— America tuturor ciudăţeniilor ne oferă acum şi această curiozitate. La New-York s'a înfiinţat de curând un club al femeilor gravide. Se poate întreba oricine la ce ar putea folosi un asemenea club? Şi răspunsul se găseşte în programul acestei ligi originale.

Femeile însărcinate se întrunesc de câteva ori pe săptămână la sediul clubului, căutând mijloacele cele mai moderne pentru a ascunde sarcina. Liga a şi prezintat diferite modele de corsete, care au scopul de a face silueta cât mai puţin trădătoare.

Dar în afară de acest rol monden, clubul prezintă şi o latură destul de serioasă. Femeile gravide primesc lecţiuni practice despre felul cum trebuie să poarte sarcina, cum trebue să se comporte în timpul naşterei şi al lehuziei, cum trebuie să crească şi să educe copilul, etc. Astfel, desigur, clubul femeilor gravide devine o grupare într'adevăr utilă!

Un cadou original
pentru Liga Naţiunilor

La Liga Naţiunilor s'a primit o scrisoare din partea împăratului Sellasie al Abisiniei. Impăratul anunţă că a trimis cadou instituţiei dela Geneva un splendid elefant de culoare albă. Asemenea elefanţi sunt destul de rari şi ei simbolizează pace şi iubire.

Secretariatul Ligii Naţiunilor a răspuns imediat printr'o scrisoare de mulţumire. Elefantul va fi probabil păstrat într'o încăpere specială din noul palat al Ligii şi va fi postat la uşa principală de intrare în timpul sesiunilor instituţiei. Un simbol de dragoste şi pace, un simplu simbol, ca atâtea altele la Liga Naţiunilor!...

„OPINIA"
LITERARA ŞI ARTISTICĂ

Vorbe...

In plină barbarie..

Câteva fapte din secolul 20:

— In America marii producători au lăsat să putrezească sute de vagoane cereale şi au aruncat în ocean tone întregi de cafea, pentru a menţine preţul acestor produse. Astea toate în timp ce în lume sânt zeci de milioane oameni cari mor de foame.

— In lăzi secrete, în toate ţările sac miliarde de aur, comori imense care nu produc nimic. Banii stau morţi în cufere, priviţi de unii—puţini—cu o voluptate harpagonică, în timp ce alţii—cei mulţi—cerşesc o bucată de pâne.

— Pe malul Nistrului, într'o parte şi în alta, zeci de oameni sânt ucişi în mod stupid. Motivele şi împrejurările sânt îndeajuns de cunoscute.

— In Orientul extrem, fraţii galbeni se încaeră sângeros. Bombardamente absurde distrug mii de vieţi omeneşti şi oraşe întregi clădite în decenii de muncă şi sacrificii.

Etc... etc... etc...

Ce sânt toate acestea, după atâtea veacuri şi atâtea generaţii jertfite pentru cultură şi civilizaţie? Ne fălim cu progresele mult trâmbiţate, dar de fapt trăim într'un fel de epocă, ceva mai modernă, a cavernelor. Poincaré are perfectă dreptate. Peste multe veacuri, când se va ajunge la adevărată civilizaţie, se va vorbi de secolul nostru ca de o perioadă urâcioasă de barbarie, aşa cum vorbim noi acum de epoca primitivilor.

i. b.

...şi fapte

Adam a fost negru?

Ziarele americane relatează un caz interesant petrecut în lumea artistică din New-York.

Un cunoscut pictor Iakob Epstein a deschis de curând o expoziţie în marea metropolă americană. Printre picturi, se afla şi un tablou care-l înfăţişa pe Adam complect negru. Faptul a surprins şi pictorul şi-a atras numeroase proteste şi ironii.

Epstein însă a dat un răspuns neaşteptat. Biblia povesteşte că Dumnezeu l-a făcut pe Adam din lut. Pământul are culoare neagră; prin urmare, ce altă culoare putea să aibă trupul primului om?.

Cazul acesta a provocat discuţii în America. S'a pus chestiunea dacă Adam a fost într'adevăr negru? Şi desigur, e cam greu de presupus că se va găsi un răspuns exact!..

Cauza...

La un avocat se prezintă o doamnă, care arată că vrea să divorseze. Avocatul o întreabă:

(Continuare în pagina II-a)

IDEI ŞI FAPTE

In jurul izolării
oraşului Sulina

E deosebit de jalnică şi impresionantă priveliştea pe care ţi-o oferă un sat, un oraş, sau o regiune izolată. Dacă nu se restabileşte îndată comunicaţia cu alte oraşe,—populaţia izolată e sortită să îndure chinurile foamei şi ale frigului.

Deşi ţara noastră nu-i situată pe vre-o întindere vulcanică (cum ar fi cazul Japoniei, de pildă); deşi ne fereşte Cel de Sus de vre-o nouă războire, pentruca vre-o localitate să se poată trezi dintr'odată izolată complect de restul ţării — nu ne lipsesc totuşi nici asemenea întâmplări tragice.

Câte sate româneşti nu stau cu săptămânile înzăpezite! Iar recent până şi un port însemnat, de talia Sulinei, a pătit-o, populaţia ne mai putând părăsi oraşul graţie sloiurilor de ghiaţă de pe Dunărea şi inpracticabilităţii şoselelor.

In genere, contiporanii nu prea înţeleg să dea în prezent dovada unei generozităţi excepţionale unii faţă de alţii. Fiecare trăieşte pentru dânsul şi puţin îi pasă dacă vecinul său sufere, că un alt vecin stă de o lună într'o casă neîncălzită; că copilaşii altuia lihnesc de foame.

Sunt totuşi anumite cazuri — care se pot număra pe degete, firească—când şi oamenii practici de azi se dezbracă complect pentru un interval oarecare, de egoizmul lor feroce şi sunt gata să facă *tot ce le va sta în putinţă*, spre a veni în ajutorul semenilor, greu încercaţi.

Când aceştia ard sau se îneacă; când li se pierde urma printre troenele de zăpadă; când familia vecinului e vizitată de vre-o boală contagioasă; sau când casa i se năruie peste cap!

In genere ne permitem să exclamăm cu mândrie:

— Care-i românul a cărui fiinţă să nu se fi cutremurat la auzul suferinţelor atroce ale locuitorilor Sulinei izolate, bunăoară?

Cât priveşte pe cei câţiva domni din *conducerea* S. M. R-ului, care au înţeles totuşi să pretindă pentru un serviciu frăţesc o răsplată într'adevă *regească*—apoi aceştia nu fac decât o excepţie, care confirmă regula de mai sus.

In nici un caz, nu pot fi marinari de meserie domnii care au căutat prilej de procopseală în nenorocirea miilor de compatrioţi.

In definitiv, nişte membri zeloşi ai unei regii autonome n'au putut proceda altfel; la baza regiilor în chestie rezidând dorul de câştiguri grase. Acestora puţin le pasă, la urma urmei, dacă Sulina toată crapă de foame şi frig.

...Sloiurile de ghiaţă se vor topi în curând; populaţia va uita necazurile ei trecătoare. Dar povestea izolării Sulinei nu va fi uitată; ea va forma oricând un preţios adagiu la istoricul şi caracterizarea rolului jucat de faimoasele case autonome în viaţa noastră publică.

i. l. b.

Starea timpului în regiunea Iaşi
la sfârşitul iernei 1932
Februarie, o lună polară — Şi luna Mart va fi probabil friguroasă

Sfârşitul de iarnă ce se apropie ne-a rămas cu impresia adânc întipărită: *o iarnă foarte grea* în acest an. In adevăr, mijlocia lunei Februarie 1932 de —7°,8 (minus şapte grade şi 8 zecimi sub sero) se numără printre cele mai aspre luni în regiunea noastră. In perioada de 46 ani de observaţiuni (dela 1886—1932) am avut 11 ani în care Februarie a avut mijlocia mult scăzuta sub normala (care e de —2°,1) şi din aceştia au fost patru ani cu Februarie având temperaturi extrem de scăzute sub —7,8 grade şi anume: —12°,9 în 1929, —7,8 în anul curent 1932, —7°,4 în 1921 şi —7,2 în 1917.

Mersul temperaturei pe decade, în cursul lunei Februarie curent, a fost: decada întâia (1—10 Februarie) mijlocia —5°,9 este mai rece ca normala sa (—2°,2) cu 3,7 grade; a doua decadă (11—20 Februarie) mijlocia —10°,2 mai rece ca normala decadică (—2°,8) cu 7,4 grade; şi a treia decadă (21—29 Februarie) cu mijlocia —7,4 mai rece ca normala (—1,1) cu —6,3 grade.

Cum se vede frigul a fost de două ori până la trei ori mai mare ca normal

Cerul a fost mult mai noros ca de obiceiu, căci soarele a strălucit numai în 16 zile pe o durată de 59,1 ore, durata normală fiind de 77,9 ore, deci un deficit de vre-o 25 la sută.

Vântul dominant a fost de la Nord cu 30 observaţiuni din totalul lunar de 87 observaţiuni.

Luna Februarie din acest an se poate considera ca o lună din regiunile polare; acolo numai, se observă o durată de temperaturi zilnice atât de scăzute şi continue în curs de luni întregi.

Cel mai intens frig l-am avut în cursul decadei a doua când temperatura minimă a nopţilor a fost mereu sub minus — 15,° grade, ajungând 24,° grade la 12 Februarie.

Dar ceia ce a caracterizat şi mai mult ca lună polară acest Februarie, a fost enorma cantitate de zăpadă, ce a căzut peste toată ţara, iar în regiunea Iaşi având o grosime de 76 centimetri totalul lunar, care transformate în apă ni-au dat 59,3 milimetri grosime, sau tot atâţia litri de apă pe metru patrat; şi care cantitate, în raport cu cantitatea normală de 16,9 m. m., ce cade în Februarie, reprezintă de trei ori mai mult ca de obiceiu.

Solul a fost acoperit, în tot cursul lunei, cu un strat de zăpadă gros de 4—5 c. m. la începutul lunei, dar care s'a îngroşat până la 20 c. m. în decada a doua şi până la 50 c. m. până la finele lunei prin căderile continue de zăpadă.

De multă vreme nu am avut o iarnă atât de bogată în zăpadă ca anul acesta.

Prevederi de timp. — Jocul de balanţă al depresiunilor din Nordul Europei, ce alternau cu depresiunile din Mediterana, domi-

(Continuarea în pagina II-a)

Reuniunea Femeilor Israelite
anunță tradiționalul său
CEAIU DANSANT
anual pe ziua de
Duminică 6 Martie
în saloanele Lojei B'nei Brith
str. Ștefan cel Mare 38.

Fabrica SILKOSA S. A.
Instalație ultra modernă — IAȘI-Str. Sf. Lazăr 39
Vinde specialități franceze:
CREPE DE CHINE
VOILE GEORGETE
D-nii comercianți pot cere informațiuni la Biroul Fabricei:
Ștefan cel Mare No 8 etaj sau la fabrică: Sf. Lazar No. 39

Crema Mony este cea mai înaintare pentru înfrumusețarea fețe
Crema Mony este secretul Doamnelor frumoase
Crema Mony este preparată din substanțe inalterabile și nevătămătoare.
Crema Mony întinerește pielea dându-i un aspect proaspăt și catifelat
Crema Mony se întrebuințează cu mare succes contra pistruilor, petelor de ficat, sarcini, bubulițe, coșuri, erupțiuni și crăpături ale pielei și a buzelor provenite din vânt sau orice cauze; asigură în scurt timp efectul dorit.
Depozit general: Farmacia Curței Regale FRATII Dr. KONYA

NOU !! NOU !!
A apărut ultimul volum al d-lui
C. STERE
„In preajma revoluției"
De vânzare la toate chioșcurile de ziare, precum și la depozitul de ziare S. Peretz, str. Unirei No. 9.

România
Corpul Portărelor Trib. Iași
Publicațiune No. 56
Anul 1932 luna Februarie 29

Se publică spre cunoștința generală că conform adresei No. 9389 | 932 a jud. ocol 2 Urb. Iași se va vinde prin licitație oublică în ziua de 8 Martie 1932 ora 10 dim. averea mobilă sequestrată cu procesul verbal No. 3060 | 31 dela debitorul Alex. D. Atanasiu din Iași str. Bărbolu 3, la pretenția Băncei Cooperative de Credit Mărunt și Economie Iași averea compusă din: 1. un birou de paltin cu 9 saltare, 2. un garderob sculptat de lemn cu 2 uși și un sertar, 3. un tablou reprezentând un nud de femeie în pictură, 4 una oglindă de perete cu rama de lemn, 5. Alte trei tablouri diferite în pictură (de stambe). Iar în aceiași zi la ora 11 dela debitorul Atanasiu M.D. din Iași, str. Carol 44, averea mobilă definit v sechestrată cu procesul verbal No. 3060 bis | 931 și compusă din: una p aninâ marca „Bogs&Voigt".
Vânzarea se va face în Iași str. Bărbolu 3 și Carol 44 domiciliul debitorilor pe bani gata și în asistența comisarului respectiv.
Șef Port rel, Bazali.
Secretar D Stancov

FAG 650 MIA
CER 580
RESTURI 450
Resturi de parchete 600 lei
Calitatea I, uscate tăiate
Cântar garantat
Fabrica Waisman
Strada Moara de Foc 22—26
telefon 229.

România
Corpul Portărelor Trib. Iași
Publicațiune No. 57
Anul 1932 Luna Februarie 29

Se publică spre cunoștința generală că conform adresei No. 9392 | 1932 a jud. ocol 2 Urb. Iași se va vinde prin licitație publică în ziua de 8 Martie 1932 ora 8 dim. averea mobilă definitiv sequestrată cu procesul-verbal No. 4740 | 931 dela debitoarea Leibovici Mina din Iași str. Arapului 45 la pretenția Băncei Cooperative de Credit Mărunt și Economie S. A. Iași averea compusă din: 1. una mașină de cusut marca „Singer" format birou cu 5 saltare seria 4186608 în bună stare, 2. două paltoane de damă de stofa culoarea sablu, din care unul având guler de blană. Iar în aceiași zi la ora 9 dim. averea mobilă definitiv sechestrată cu procesul verbal No. 4470 bis | 1931 dela debitorul Smilovici Aron din Iași Șos. Națională No. 6 bis următoarele: Una cupe trăsură de 2 cai pe osie de fer și patru roate cauciucate în bună stare.
Vânzarea se va face în Iași str. Arapului 45 și Șos. Națională 6 bis la domiciliul debitorilor pe bani gata și în asistența comisarului respectiv.
Șef Portărel, Bazali
Secretar, D. Stancov

Epitropia Generală
a Casei Spitalelor și Ospiciilor
Sf. Spiridon din Iași
PUBLICAȚIUNE

Se aduce la cunoștința celor interesați că în ziua de 12 Martie 1932 ora 11 a. m. se va ține în localul Epitropiei Generale a Casei Spitalelor și Ospicil'or Sf. Spiridon Iași, str. I. C. Brătianu 144, licitație publică pentru furnizarea păcurei necesară ca combust bil Spitalului Central și Institutului Grigore Ghica Vodă din Iași, în cantitate până la 100 vagoane. Licitația se va ține în conformitate cu art. 88—110 inclusiv din Legea Contabilității Publice, regulamentul Oficiului Central de Licitații normele publicate în Monitorul Oficial No. 127 din 4 Iunie 1931 și condițiunile prevăzute în caetul de sarcini. Toate persoanele cari vor lua parte la licitație, vor depune pe lângă oferte și o garanție de 100,000 lei în numerar, ori efecte garantate de Stat pe valoare de numerar. Ofertele se vor face numai în conformitate cu caetul de sarcini, care poate fi văzut în fiecare zi, ora 9-13 în localul Epitropiei str. I.C. Brătianu, serviciul Tehnic.

Din cauza plecării
vând avantajos imobilul din str. Sărăriei 67, cu teren de 1600 m.p., mobilă, și o mașină Chevrolet.

MENSTRUAȚII DUREROASE

SE COMBAT U/OR NUMAI CU
Noval
Cereți la farmacii cutie cu 2 tablete

România
Corpul Portărelor Tribunalului Iași
Publicațiune No. 58
Anul 1932 luna Februarie 29

Se publică spre cunoștința generală că conform adresei No. 6282 | 932 a Judec. Ocol II Urban Iași se va vinde prin licitație publică în ziua de 9 Martie 1932 ora 8 dim. averea mobilă definitiv sechestrată cu Procesul Verbal No. 323 | 931 dela debitorul Avram Itic din Iași str. Ciurchi No. 106 la pretenția Băncei Cooperative de Credit Mărunt și Economie S. A. Iași averea compusă din: Una oglindă de perete cu rama de lemn și cu mesuța ei 2) un garderob lustruit cu 2 uși și un saltar 3) una mașină de cusut „Singer" format capac scria F. 175596 în bună stare. Iar în aceiași zi la ora 9 dim. dela debitorul Avram Bercu Zeida din Iași str. Socola No. 88 averea mobilă sechestrată cu Procesul Verbal No. 3234 | 930 și compusă din: Una mașină marca „Singer" seria J 5539586 format capac fără capac și sertare în bună stare. 2) un garderob lustruit cu o ușă și un sertar. 3) una oglindă de pereto cu rama lustruită mărimea ca. 1.10 m. 4) una masă ovală cu un picior. 5) patru scaune din lemn curbat.
Vânzarea se va face în Iași str. Ciurchi No. 106 și Socola No. 88 la domiciliul debitorilor pe bani gata și în asistența comisarului respectiv.
Șef Portărel, Bazali
Secretar, D. Stancov

MARI ȘI FOLOSITOARE
PREMII GRATUITE
PENTRU TOȚI CETITORII ZIARULUI „OPINIA"
— SEZONUL DE PRIMĂVARĂ 1932 —

Până în câteva săptămâni vom avea primăvară. Publicul și în special femeile, se preocupă de trebuințele atât de mari ale sezonului. Dar vremurile au sporit în asprime; au scăzut veniturile tuturor.
Credincios vechei tradiții, inaugurate la Iași și în Moldova de către „Opinia", ziarul nostru a chibzuit din nou să vie în sprijinul numărului mereu crescând al cetitorilor săi.
Agreind ofertele interesante ale celor mai mari și reputate firme ieșene, procuram cetitorilor, în mod absolut gratuit, următoarele frumoase premii:

25.000 lei în numerar
distribuți în felul următor:
Un premiu de Lei 10.000
10 premii a „ 1000
10 „ a „ 500

Incălțămintea de primăvară
De la marele magazin „DERMATA"
5 premii constând din 5 perechi pantofi eleganți, calitatea cea mai fină, din marea fabrică „Dermata—S. A".
Câștigătorii vor obține pantofi de damă sau bărbătești după alegere.

Imbrăcăminte de damă, pentru primăvară
dela elegan ul magazin „GALLIA"
Două premii constând din matasă fină pentru rochie, în desen și culoare după alegerea câștigătoarelor, produs al renumitei fabrici franceze „Gallia S. A."

Alimente în preajma Paștilor
de la vestitul magazin de mezeluri
Podsudek Iași-Piața Unirei
15 premii constând din 15 pachete a câte 2 kgr. mezeluri Asortiment diferit.

Pentru intelectualii Iașului
Premiul cărții franceze
Oferit de marea casă SOCEC et Co. de sub direcția d-lui Ath. Gheorghiu.
5 premii a câte 5 volume din cele mai noui opere, lansate de marile edituri pariziene.

Așa dar se oferă cititorilor „Opiniei" bogate premii gratuite, care vor satisface pe cât posibile toate necesitățile și toate gusturile tuturor claselor sociale.
48 mari premii în valoare de peste 40.000 lei.
Pentru participarea la acest premii absolut gratuite, cetitorii vor trebui să strângă 40 bonuri începând de astăzi
Vineri 4 Martie 1932
fără nici o altă formalitate și fără nici un fel de taxă.
REȚINEȚI DATA DE VINERI 4 MARTIE

„OPINIA"
LITERARA ȘI ARTISTICA

(Continuarea din pagina I-a)

— Și mă rog, pentru ce vreți să divorsați?
Doamna răspunde candid:
— Pentrucă sânt măritată...

Diferite știri

— *Maurice Dekobra*, cunoscutul scriitor francez, a fost angajat de o casă de filme din America să scrie un scenariu. Dekobra va primi pentru acest scenar suma de 500.000 franci, adecă aproape 3 și jum. milioane lei.

— *Scriitorul ungur* Franz Molnar a terminat o nouă piesă de teatru intitulată „Domnișoara din stradă".

Tratament...

— Bărbatul meu bea atât de mult, încât doctorul mi-a dat un medicament pentru a i-l pune în cafea.
— Ei, și s'a vindecat?
— Da; nu mai bea cafele...

Bibliografie

— *„Săptămâna c. f. r."*, admirabila publicațiune ceferistă de sub conducerea d-lui J. Maxim, a ajuns la al șaselea număr. Exemplarul aduce colaborări prețioase: Otilia Cazimir, M. Sevastos, C. Săteanu, Costin Fulga, Romulus Dianu, Lucrezzia Kar, Dorin Hasneș, etc. Menționam articolul deosebit de interesant al d-lui *George Carara* despre *„Hoții în trenuri"*. E un reportaj care pasionează prin felul dibaciu cum este redat, constituind totodată un studiu de autentică psihologie a bandiților de trenuri.
Ziarul se prezintă în excelente condițiuni tehnice, în opt pagini mari, cu numeroase ilustrațiuni.

— *„Incotro"* (An. 2.-Nr. 9), apreciată revistă de informație și critică politică-economică-artistică, de sub conducerea d-lor Victor Rodan, Tudor Șoimaru și L. G. Legrel, aduce un bogat material de actualitate. Notăm: D. Al. Vaida în halat și papuci, Aventura amară a unui proiect de lege dulce, Vârfuri de spadă, țevi de pistol, etc. Indiscreții politice, culise și anecdote savuroase. În 12 pagini mari, cu desene de Dragoș și Val, exemplarul 7 lei.

Spectacolele zilei

Unde mergem astăzi?..
4 Mart

Teatrul Național. — *Relache*
Teatrul Cinema Trianon. — *„Inspirație"* cu *Greta Garbo*, Robert Montgomeri și Lewis Stone. *„Nătărăul"*, (comedie germană), în rolul prim *Curt Bois*, secondat de La Jana.
Jurnal sonor *„Paramount"*.
Teatrul-Cinema Phoenix. — *„Șoarecele de biserică* (comedie germană) cu Grette Mosheim, Charlotte Ander, Paul Hobeiger și Hans Thimig; *„Insula dracului"*, (film de senzație) cu Conchita Montenegro. Jurnal sonor *„Fox Movietone"*.
Teatrul Cinema Sidoli. — *„Dansatorul Regimentului"* (operetă germană) cu Ernst Verebes și Greti Theimer. *„Misterele Continentului Sălbatec"* aventuri. Jurnal sonor *„Fox Movietone"*.
Cinema „Gheltzer" și Cinematograful Nostru. — *„Vipera"* cu Marlene Dietrich și Fritz Körtner; *„Gigolo"* cu Igo Sym și o complectare.

Sciziunea din partidul poporului
Acțiunea d-lui Goga
O explicație a d-lui C. Meissner

București 4.— După cum am anunțat, d. Goga a trimis și d-sa o circulară organizațiilor averescane, explicând necesitatea despărțirii de d. mareșal Averescu. D. Goga susține că,—în calitate de membru fondator, și având în

D. C. Meissner

vedere rolul său în partid—poate convoca comitetul executiv, când se prezintă situații hotărîtoare ca cea de astăzi.
Circulara d-lui Goga către organizațiile județene e însoțită de o notă confidențială în care recomandă a se trimite la ședința comitetului executiv numai persoane pe care se poate conta sigur, — spre a se evita certuri și tulburări.
Gogiștii pretind că a sosit adeziunea majorității membrilor comitetului executiv. Ședința va avea loc în sala de sus a restaurantului Enescu, în dimineața de 12 și probabil și de 13 Mart.
Astăzi d. Goga va trimite d-lui Averescu scrisoarea de ruptură.

*

Din cercurile gogiste s'a înștiințat aseară că toți foștii conservator-progresiști au hotărît să urmeze pe d. Goga.

D. Meissner rămâne cu d. Averescu

N. R.—In legătură cu știrea de mai sus, am cerut lămuriri d-lui C. Meissner, persoana cea mai proeminentă dintre foștii conservator-progresiști. Distinsul nostru concetățean ne-a declarat:
—„Eu n'am mai fost de mult la București, deaceia nu pot cunoaște ce fac ceilalți foști conservatori. In ce privește însă persoana mea, nici nu m'am gândit să trec de altă parte. Eu rămîn credincios mareșalului Averescu".

Un atac al lupilor
la marginea Iașilor
Locuitori înarmați alungă fiarele

Un senzațional atac al lupilor s'a produs în cartierul Țicăului.
Locuitorii din margina orașului au fost treziți în mijlocul nopții de niște urlete înfiorătoare.
Au fost zăriți trei lupi alergând pe lângă gardurile caselor. La un moment dat, fiarele au sărit gardul, inrrand în proprietatea locuitorului Petraru Dumitru.
Imediat s'a dat alarmă. Inarmați cu ciomege și topoare, locuitorii au năvălit în curtea unde se aflau lupii.
Fiarele au vrut să se repeadă asupra oamenilor. Cineva a tras însă un foc de revolver.
Speriați de zgomotul produs, lupii au luat-o la fugă, au sărit gardul și au dispărut în câmp.
La marginea Țicăului s'a semnalat că lupii apar mereu, de câteva zile.
Fiarele au pătruns de curând și în alte proprietăți. Dar au fost alungate.
Sorin

Lucrările Parlamentului
3 Mart

CAMERA — D. ministru *Vâlcovici* se declară pentru facerea unei anchete parlamentare cu privire la contractul suedez al drumurilor, întrucât statul a fost serios pagubit. Dar d. M. Popovici n'are nici o vinovăție.
D. *Mirto* protestează și susține că d. Vâlcovici nu-l bine documentat. Intervine și d. *Iorga* care respinge acuzația de incapacitate adusă unor colaboratori din guvern.
Se continuă apoi discuția asupra conversiunii, d. *Ștefănescu-Goieeanu*, liberist, relevând lacunele proectului.

*

SENATUL—Mitropolitul *Gurie*, d. *Sadoveanu*, în numele Senatului și d. *Ionescu-Siseștl*, în numele guvernului, aduc omagii Mitropolitului Pimen, cu prilejul împlinirii a 30 ani de arhipăstorie. Mitropolitul Moldovei mulțumește vădit emoționat.
D. *Cornescu* roagă Senatul să se asocieze și la serbătorirea d-lu Vaida. Se produce un incident penibil. D. *Rusu Abrudeanu*, liberal, declară că d. Vaida pregătise în 1917 un complot contra regelui Ferdinand.
Senatorii nat-țărăniști protestează vehement. *D. N. Săveanu*, în numele partidului liberal, se desolidarizează de atitudinea d-lui Abrudeanu.
D. Valer Pop, din partea guvernului, relevă meritele d-lui Vaida.
D. general *Gârleșteanu* cere și d. ministru *Pop* admite să se aducă proectul pentru controlul averilor funcționarilor publici.

INFORMAȚIUNI

x *Banca Națională a redus taxa scontului, dela 8 la 7 la sută, începând de astăzi 4 Mart.*
x *Trecere la creștinism.* — Cu o deosebită solemnitate s'a oficiat la Roman botezul unei tinere evreice din Dămienești Roman.
Imediat după botez, s'a oficiat și căsătoria religioasă a tinerei neofite cu dirigintele oficiului postal Sfeldovschi din Mircești.
Botezul a fost oficiat de preoții I. Stoica și N. Platon din Roman.
x Cu începere dela 1 Mart a. c. s'a dat în exploatare posturile de radio-telegrafie din București, Cernăuți, Iași, Chișinău, Cluj, Oradia Mare și Timișoara.

Starea timpului în regiunea Iași
la sfîrșitul iernei 1932

(Continuarea din pagina I-a)

nate de aria de înaltă presiune ce stăpânea Continentul, au făcut ca luna Ianuarie să aibă un caracter de iarnă blândă, întrucât vânturi călduțe urmau după alte zile cu vânt rece.
Se aștepta apoi ca aria de înaltă presiune din centrul Continentului european să se retragă spre Est, iar ariile de înaltă presiune din Vest și Nordul Africei să înainteze spre Est și să aducă valuri de aer mai călduțe, cum de regulă se întâmplă spre începutul primăverei.
Dar contrar, cu această prevedere, arii de înaltă presiune din Nordul Atlanticului au început în Februarie să frequenteze mai des și să înainteze spre Sud-Estul Europei, în timp ce depresiunile atmosferice din Mediterana și Marea Neagră se formau și mai dese și mai profunde.
In această situație vânturile reci de Nord deveneau cât mai active și mai puternice, mișcate în direcția giratorie dela dreapta spre stânga prin influența anticiclonului și dirijate spre a umplea golurile produse de depresiunile din regiunile de jud.; iar curenții anticiclonici, ce veniau din Atlanticul de Nord încărcați cu umeditate oceanică, sub influența vinturilor polare, au provocat căderi abundente de zăpadă, transformate, prin puterea vântului, în viscole puternice și zăpezi mari, ce au inundat, ca nici odată întreg Continentul ca și țara noastră.
Din aceste cauze timpul s'a întârziat și cu probabilitate *vremea rece va continua și în luna Martie*, căci aria de înaltă presiune atmosferică s'a așternut și peste țara noastră și mișcarea spre Est a acestei arii se face foarte încet și frigul va persista.
Prevederile de timp, în meteorologie, nu ne pot da de cât *probabilități*, care însă au șansă de realizări pe baza legilor de *compensație*. In baza acestor legi, *după o stare de timp în exces* fie excedent, fie deficit acest exces, *se compensează* cu o altă stare următoare, în exces contrar, adică frigului mare urmează o perioadă de excedent de căldură, sau vice versa; și o secetă mare e urmată de exces de umiditate și invers.
Astfel, în perioada de 46 ani (1886—1932), din 11 ani cu temperatura lui Februarie foarte aspră a fost urmată în 8 ani de câte o lună Martie mai cald ca normal. Aceasta ne-ar îndreptăți să așteptăm, după un Februarie atât de rece, anul acesta să ne vină un Martie mai cald ca de obiceiu.
Se întâmplă însă și contrarul, ca după o lună mai rece ca normal frigul să se întindă și asupra lunei următoare, astfel cum a urmat după frigul teribil din Februarie 1929, când timpul de tot friguros s'a continuat și în Martie și chiar până în Aprilie; dar și atunci reacțiunea de căldură mai mare a venit mult mai puternică, dându-ne un Maiu cu temperatură de Julie!
Astfel cumpăna Naturei nu greșește niciodată, căci excedentul ori deficitul de temperatură al unei perioade de timp se compensează în perioadele următoare ale timpului prin alte stări de natură contrarie.

I. Țițu
Meteorologist agricol

LEGEA ELECTORALĂ

Cum se repartizează mandatele de deputat

(în cazul când nici o listă n'ar întruni 40 la sută din voturi)

de C. M. CLIMESCU
Avocat, fost consilier de curte

II

Am presupus până aci că există o grupare majoritară, adică un partid politic care să fi obținut cele mai multe voturi pe întreaga țară, și cel puțin 40 la sută din totalul voturilor.

Dar se poate întâmpla ca nici un partid să nu nu obțină quantumul acesta de voturi. Spre exemplu, partidul A să aibă 39 la sută, partidul B 33 la sută și partidul C împreună cu grupările răzlețe restul de 28 la sută. Cum se vor atribui mandatele în ipoteza aceasta? Ni-o spune art. 93 din lege: „In cazul când nu s'a declarat nici o grupare majoritară, mandatele se împart între toate grupările proporțional cu procentul de voturi obținut de fiecare din ele".

Este, în această ipoteză, o adevărată aplicațiune a principiului *reprezentării proporționale*, căci dispare *prima* acordată grupării majoritare, iar locurile se dau *toate* în proporție cu voturile obținute de fiecare grupare politică.

O întrebare care se poate pune, în ipoteza aceasta, este următoarea: mai este necesar ca o grupare politică să aibă cel puțin 2 la sută din totalul voturilor pe țară, spre a avea dreptul la numărul de locuri corespunzător? socotim că nu, și aceasta pentru două motive: 1) că textul art. 93 pe care l'am reprodus mai sus nu distinge, dacă grupările întrunesc sau nu acel minimum de 2 la sută; 2) că, în art. 94, unde se vorbește de această condițiune a minimului de 2 la sută, se presupune că ne găsim în ipoteza întâia, adică a existenței unei grupări majoritare. In adevăr textul art. 94 zice: „Grupărilor politice *minoritare* care au întrunit pe țară un procent de voturi mai mic de 2 la sută din numărul total al voturilor, nu li se repartizează nici un mandat". Din moment ce este vorba de grupări politice *minoritare*, aceasta presupune implicit și existența unei grupări *majoritare*, deci cădem în ipoteza întâia, iar nu în aceia în care presupunem că ne găsim.

In ce privește repartizarea mandatelor pe județe, trebue să constatăm că legea nu spune nimic, căci ceia ce spune nu se poate aplica de cât la prima ipoteză, atunci când există o grupare majoritară. Vom demonstra aceasta imediat.

In adevăr, art. 94 care se ocupă de repartizarea mandatelor pe județe presupune neapărat existența unei grupări majoritare, căci începe prin a spune cum se atribue mandatele grupărilor minoritare, și apoi arată că restul de mandate se dau grupărei majoritare.

Acesta este singurul text care se ocupă de chestiunea de care vorbim. Dacă ar fi ca acelaș sistem de repartizare să se aplice și în ipoteza a doua, a neexistenței unei grupări majoritare, să arătim că aceasta nu este posibil în practică.

Legea zice că „mandatele atribuite fiecărei grupări minoritare „se repartizează pe circumscripții „electorale listelor respective după „ordinea procentelor de voturi". Cu alte cuvinte, dacă o grupare minoritară are dreptul la 13 locuri, cum am văzut că a fost capul cu gruparea liberal-națională în 1928, i s'au dat aceste 13 locuri la fiecare cap de listă a primelor 13 județe din coloana de procente.

Dacă presupunem cazul extrem că o grupare minoritară ar obține un număr de voturi pe țară imediat inferior procentului de 40 la sută, adică ar avea 39.90 la sută, aceasta i-ar da dreptul la maximum 77 deputați. Repartizați după sistemul de mai sus, ar însemna că gruparea ar avea dreptul la câte un deputat pentru fiecare din cele 71 județe ale țării, și ar mai rămâne de repartizat încă 6 locuri. Ar urma ca aceste locuri să i se dea în primele procente, ceia ce ar face ca aceste 6 județe să dea câte 2 deputați grupărei minoritare în chestiune.

Lucrul nu este prea complicat, după cum vedem, când este vorba de prima ipoteză, aceia a existenței unei grupări majoritare. Dar în a 2-a ipoteză? Aci, nu mai avem grupare majoritară, nici primă de jumătate din numărul locurilor. Dacă ne oprim la exemplul ales mai sus, al grupării cu cele mai multe voturi pe țară, și cu un procent imediat inferior lui 40 la sută, (să-l admitem de 39 la sută), numărul deputaților la care ar avea dreptul această grupare ar fi de

$$\frac{387 \times 39}{100} = 151$$

Cum se vor distribui aceste 151 locuri?

Dacă ar fi să se aplice regula din art. 94, ar trebui ca să se dea primele 71 locuri capilor de listă, celelalte 71 locuri celor ce ocupă al doilea loc pe listă, și în fine ultimele 9 locuri, spre a se împlini 151, ar trebui date celor ce ocupă locul al treilea în în primele 9 județe din coloana de procente a grupării.

Toate acestea se referă numai la prima grupare, acea cu mai multe voturi. Dacă trecem, acum, la o a doua grupare, care ar obține spre exemplu 33 la sută din totalul voturilor pe țară, și care ar avea dreptul la 128 deputați, și dacă aplicăm acelaș sistem de repartizare, credem că i s'ar cuveni câte un deputat în fiecare județ, iar în 57 județe ar avea dreptul la doi deputați. Acestea ar fi primele 57 județe din coloana de procente a grupării. Tot astfel o a treia grupare cu 28 la sută voturi ar avea dreptul la 108 deputați, din care primele 37 județe ale coloanei sale de procente i-ar da câte doi.

Dacă facem o socoteală simplă, vedem că, în exemplul ales de noi, mandatele s'ar distribui astfel:

primele 9 județe		3+2+2=7
următoarele 28 jud.		2+2+2=6
următoarele 20 jud.		2+2+1=5
ultimele	14 jud.	2+1+1=4
71 jud.		63+168+100+56 = 387

se urma ca:

9	județe să dea câte	7	deputați
28	„ „ „ „	6	„
20	„ „ „ „	5	„
14	„ „ „ „	4	„

Dar noi știm, din tabloul de deputați pe care îi dau cele 71 județe ale țării, că repartiția nu este aceasta. Astfel, județul Ilfov alege 20 deputați, județele Dolj și Timiș-Torontal câte 10 etc., iar dintre cele mai mici, județele Brașov. Ciuc, Făgăraș, etc. aleg numai câte 3, ba este și un județ, Câmpu-Lung, care alege numai 2.

Se naște întrebarea: cum vor rămâne locurile ce trec de 7, sau ce sunt inferioare lui 4, în exemplul nostru?

Și, o altă întrebare: se poate ca o grupare să nu fi pus listă în unul sau mai multe județe, ceia ce însamnă că nu are procente de voturi în acele județe; în atare caz, cum rămâne ca acele județe în repartiția de mai sus?

Iată întrebări, și mai pot fi și altele, dacă ar fi să aplcăm sistemul de repartizare prevăzut de art. 94. Această denotă că art 94 este inaplicabil în ipoteza noastră.

Dar, atunci, care, poate fi soluția?

Noi nu vedem de cât una, și anume de a se aplica în ipoteza de care ne ocupăm dispus, art. 91, care privește cazul grupărilor ce au majorități absolute în unele județe, și care își aleg în acele județe un număr de deputați proporțional cu procentul de voturi obținut în fiecare județ.

Numai aplicând soluțiunea aceasta dispar toate nedumăririle semnalate mai sus, și repartizarea se face foarte ușor.

Aplicând regula din art. 91 la exemplul nostru de mai sus cu cele 3 grupări, având dreptul respectiv la 151, 128 și 108 deputați, vom proceda în modul următor:

Vom începe cu gruparea cea mai numeroasă și îi vom atribui în fiecare județ, în ordinea lor din coloana de procente, atâtea mandate câte i se cuvin în proporție cu procentul său pe județ. Când vom ajunge cu sistemul acesta la numărul de 151 deputați ne vom opri, Vom trece apoi la gruparea cu numărul de deputați imediat inferior, adică 128, și vom proceda la fel, când am ajuns să-i dăm și acestei de a doua grupări numărul de deputați la carare dreptul, ne oprim iarăși.

Ce mai rămâne, în acel moment, de distribuit? Mai rămân cei 108 deputați ai grupărei a treic, pe care îi vom distribui exact în locurile rămase neocupate de celelalte două grupări.

Cu modul acesta, se evită toate dificultățile

Scrisori din Germania

Marea expoziție internațională

de construcțiuni din Berlin

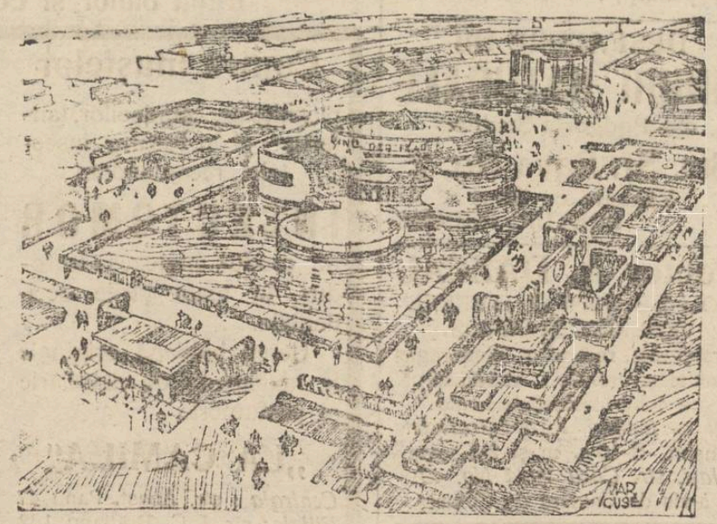

Reprezentanții ziarelor locale și străine au fost invitați la inaugurarea marei expoziții internaționale de construcții, care s'a rădicat în anul acesta la Berlin pe un teren de 120.000 metri pătrați în 70 de edificii, unul mai interesant de cât altul.

Străinătatea ia parte prin secțiuni deosebite a *23 națiuni*, cari au expus tot ce e mai important în chestie de construcțiuni.

Secția Franței a suferit o întârziere de câte-va zile, din cauza că vagoanele cu obiecte destinate expoziției s'au rătăcit pe teritoriul Belgiei.

Un loc deosebit îl ia data asta pavionul Italia, unde se admiră orașul Roma în miniatură, admirabil reușit.

America de Nord are deasemenea o secție deosebită, unde se vedea cea mai mică bucătărie, cu aparatele cele mai moderne.

Berlinul are o secție foarte interesantă.

Locuințele moderne iau un loc de frunte în această mare expoziție; deviza fiind „Cum să locuim modern". Sunt o mulțime de case în diferite tipuri, pentru a adăposti o singură familie; fațadele caselor se prezintă în sute de nuanțe:

Rondul femeilor e zidit de profesorul Peter Behrens.

Celelalte clădiri au fost construite de cei mai reuniți arhitecți din lume.

Expoziția a fost inaugurată printr'o serbare fastuoasă, la care au luat parte membrii guvernului german precum și membrii corpului diplomatic, printre care se afla și d. G. Tașcă ministrul României.

Serbarea s'a sfârșit cu o piesă muzicală de Wagner, cântată de orchestra simfonică din Berlin.

In general, expoziția de construcțiunile una din cele mai splendide expoziții care s'a organizat vre'o dată în Germania.

Berlin, Mai.

S. Zoldester

Sport

Curse cicliste

Joi 21 crt. (ziua Eroilor), a avut loc la parcul sportiv prima cursă ciclistă, organizată de clubul sportiv „Marmon-Lică Hausner".

Cursa s'a dat sub două forme: viteză și semi-fond. Au concurat 12 cicliști. La viteză au avut de alergat 1000 metri, adică pista înconjurată de două ori.

Primul la ambele curse a fost Gh. Hapciuc; al doilea la viteză a fost Costinescu Petru; iar la semi-fond Holmoc N. La semi-fond a fost înconjurată pista de zece ori (5000 metr.).

Mâine după amiază vor avea loc aceleași curse. Cicliștii ieșeni sunt rugați a lua parte în număr cât mai mare.

O. C.

„GALLIA" S.A.
SINGURA FABRICĂ FRANCEZĂ
DE MĂTĂSURI DIN ȚARĂ
VĂ PREZINTĂ ULTIMELE NOUTĂȚI
LA PREȚURI FOARTE SCĂZUTE.
SUCURSALA
IAȘI
STR. CUZA VODĂ 83
PALATUL
BRAUNSTEIN

O importantă carte juridică

(Cesare Vivante *„Instituțiuni de Drept Comercial"*, tradus de *Vladimir I. Petrovici*)

Un mare serviciu a făcut d-l V. Petrovici publicului românesc, traducând în limba țărei interesanta operă a maestrului Vivante.

E vorba de știința italiană a dreptului comercial care a fost prima în lume. Cartea în cauză e un bun manual. In ea vedem cum vastul cuprins al dreptului comercial creat de comerțul modern, a ajuns la epogeu. Autorul nu se pierde în amănunte inutile.

Comerțul a avut și are un caracter cosmopolit. Mai ales la noi se cunoaște, fiindcă există dreptul comercial italo-românesc.

Nu e surprinzător că Italia e prima țară comercială în Europa. Inconjurată fiind de jur împrejur de mare, ea a avut însăș concursul naturei, una din condițiunile principale pentru nașterea comerțului. De fapt orașele italiene pe care le găsim la începutul evului mediu, au formele bine deslușite ale unor state deosebite și independente, organizate după principiile republicane.

Și cum deținătorii drepturilor cetățenești în aceste orașe-republici erau comercianții; cum lungă vreme „civis" a fost egal cu „mercator", guvernarea acestor republici, începând cu secolul al XI-lea, a fost concentrată în organizarea profesională a comercianților, din cari au eșit atât Consulatul (Consulatus), cum se numea supremul organ administrativ al acestor orașe, cât și Podestà de mai târziu. Ambele aceste organe erau ajutate de jurisconsulți, numiți când Iudices et sapientes și când Assessores, pe când caracterul republican al acestei organizări se manifesta într'o reprezentanță deosebită a poporului, care în acele vremuri se numea Parlamentum.

Nu ne mirăm că dreptul italian e preferabil tuturor codurilor comerciale ale jurisconsulților căci în modul cel mai corect sunt tratate uzurile comerciale în dreptul italian. In Codice di com. aceste uzuri ocupă al doilea loc printre izvoarele dreptului comercial, fiind aranjate între legile comerciale care iau primul loc și între dreptul civil, numit în al treilea loc.

Și comercianții țin mult la codul comercial italian.

Codurile se ocupă însă mai mult de obligațiunile părților, baza acestor obligațiuni formând în toate cazurile dispoziținil dreptului civil.

*

Traducătorul, Dl. Petrovici a făcut în general o traducere bună.

Dacă sunt unele greșeli de expresie sperăm că traducătorul le va rectifica la ediția doua. Aceasta se va face „prin forța timpului, care e cel mai bun tovarăș al adevărului", vorba lui *Vivante*.

Carol Drimer

EFTIN și BUN
găsiți la tapițeria Modernă
Lei 875 somieră cu 50 arcuri
Lei 450 divan modern
Lei 850 dormeză cu ladă
Lei 1000 divan cu ladă 50 arcuri
Lei 1500 canapea lustruită cu oglindă
Toate acestea sunt foarte bine lucrate; cercați și vă veți convinge. Ambalez mobile, aranjez perdele. Chemat prin c. p. vin la onor client pentru orice comandă sau reparații. **GH. GHERSON**
Specialist în Reparatul căruciorelor de copii
Str. Sf. Lazăr 19 vis-a-vis de Fabrica de Oglinzi

Dacă doriți a vă păstra frumusețea
nu întrebuințați deeât
CREMELE WERNER
Coldcream (inalterabil) Werner
pentru păstrarea și întreținerea tenei
(seara ori dimineața după spălare)
Crema Nimphelor pentru față și mâini
Ambele creme și pentru domni, după bărbierit
Crema Camphorată
pentru curățirea feței de pete și pistrui.
Preparate de Farmacistul Werner, Iași
La cerere se trimite și în provincie.

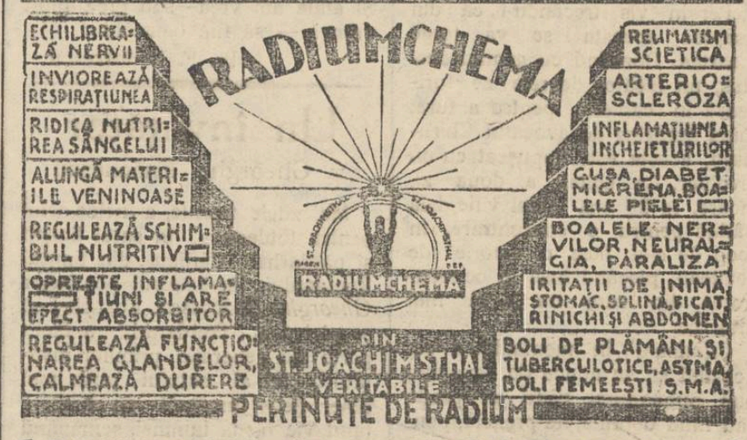

Primiți lămuriri detailate gratis și puteți să le procurați la
Reprezentantul regional în Iași: IZIDOR WECHSLER, Str. Lăpușneanu No. 41, BOTOȘANI: Ing. H. Gross (Fiat), FOCȘANI: Rudolf Neiger, Str. I. C. Brătianu No. 87.
Direcțiunea în România: Arad, Bul Dragalina No. 12

Parcele! Parcele!
Cu 15 mii lei puteți deveni proprietarul unui teren pentru construcție și gospodărie, de 1000 m. p. la bariera Păcurari pe locul zis „La Sitaru". Teren sănătos, la 3 minute de tramvai și Toma Cozma.
Apă, lumină, piață, școală în apropriere.
Se vinde orice suprafață cu 15 și 25 lei metrul pătrat, începând de la 500 metrii. Plata și în rate. Pentru planul de parcelare și informațiuni
A se adresa între 7-9 seara d-lui Ing. Schleier, Elena Doamna 2

INDISCREȚII TEATRALE

LA «PICADILLY» SE REPETĂ...

D. Justin Handoca
Unul din primele elemente,

D. P. Petrone
directorul de scenă

D. Geo Răsvan
...și junele trupei

Noua compania ieșană de revistă, vodevil și comedie muzicală, în vederea apropiatei deschideri a stagiunii,— a și început repetițiile cu: *„O guriță la'ntuneric!"*..., distracție în două acte, șapte tablouri și un prolog de *I. Berg*, cunoscutul și talentalul gazetar ieșan.

Maestrul *P. Petrone* conduce repetițiile și a asigurat lucrării o distribuție ideală. (Aceasta, cu toate că ansamblul nu e încă alcătuit în totalitatea lui, fiind în perspectivă câteva semnări de contracte, care vor surprinde plăcut).

*

Săptămâna viitoare, repetițiile revistei de deschidere se vor alterna cu ultima și—după câte știm dela lectură—cea mai bună lucrare a mult gustatului revuist: maiorul *Const. Argeșanu*, revistă al cărei titiu este: *„Tot una e!"*...

*

Concomitent cu studierea repertoriului, continuă lucrările de renovare și înfrumusețare a fostei grădine „Select".

Intr'un cuvânt, noul *„Picadilly"* va fi localul de recreație al ieșenilor, pentru vara curentă...

Cronicar

Două tragedii care spun mult

Avocatul Chirulescu și tipograful Ionescu

Avocatul Virgil Chirulescu a fost urmărit de o soartă din cele mai crude. Vine zilele trecute dela Bârlad, unde era funcționar la contenciosul C. F. R., la Iași, pentru a face o concentrare la regiment. Inainte de a se prezenta la cazarmă, doarme o noapte la vechea lui gazdă, în str. Armeană, nici prin vis trecându-i că din noaptea aceasta i se va trage moartea. Dormind cu geamul deschis, un făcător de rele se furișează în cameră, pentru a fura. Fiind surprins de avocatul Chirulescu, acesta este împușcat cu un revolver. La spital, a doua zi, moare, la 26 ani. Omul vine dela Bârlad pentru o concentrare, în scop de a-și face o datorie de cetățean, plecând însă în concentrarea, din care nu se va mai întoarce.

Criminalul, în mentalitatea sa, neștiind să se apuce de ceva mai bun, punându-și gând să prade sau fiind deprins, nu pregetă, pentru a scăpa, să răpuie viața unui om, în cazul de față a unui tânăr om cu carte.

Societatea n'are nimic de zis? Cazul, numai se înregistrează la întâmplările obicinuite ale zilei, acoperite cu cunoscuta formulă „se cercetează" — sau, adăugându-se multor întâmplări de acest fel, trebuie să puie întrebarea, unde mergem, ce facem?

Criminalul, evident că a făcut crima precedată de intenționea de a fura, în acest fel înțelegând a-și ținea zilele, sau fiind o fire pornită spre cele rele, sau pentru că mediul rău cel mai deaproape în care a trăit, n'a putut — n'a știut — să-l îndrumeze mai bine. Pe de altă parte, astăzi, făcătorii de rele nu se prea tem de urmările faptelor lor, fiind-că judecățile sunt indulgente; ei știu că fac câțiva ani de închisoare, la adăpost de muncă și grijile vieții — și scapă.

Numai așa se explică înmulțirea înspăimântătoare a unor atari nelegiuiri din mâna făptașilor.

*

La fel cu Chirulescu, victimă, în mare parte, a societății noastre, a obicinuințelor zilei, e cel ce a fost ieșanul I. S. Ionescu. Omul, cu meseria sa de tipograf, avusese cunoștința multor intelectuali mai de demult; cunoștea și cercul vechei „Junimea", cu venerabila revistă „Convorbiri Literare", însușindu-și multe cunoștinți din ceiace ei tipărea. Nu i se uită nici prietenia cu nemuritorul I. Creangă, de a cărui înmormântare, în urmă cu 41 ani, el s'a îngrijit cu pietate.

Din cauza vârstei, de mai mulți ani, se desfăcuse de tipografia sa, trăind din ce agonisise. Această agonisire—precum precisează cunoscători ai vieții de pe urmă a lui Ionescu—încredințată în mânile unora din cunoștințele sale, el n'o mai vedea înapoi, ba nici nu avea cu ce trăi. Intr'un moment de desechilibru sufletesc, el își curmă firul vieții cu un revolver, pierzându-și sufletul pe lângă trup. Un sfârșit profund dureros și necreștinesc.

In acest fel, el e victima societății noastre, a lipsei ei de conștiinciositate. Conștiința aceasta care lipsește, câte victime nu face în prea multe locuri? Nu unul și-a perdut tot ce a avut, ce a câștigat în sudoarea feței, din causa unor nesocotiți, cari pân'a prinde în mreje, făceau a crede că precum pe buze și'n tot sufletul lor e numai miere.

Lipsa conștiinței este o molimă a timpului, dar fără conștiință sau fără ce ea produce, conștiinciositatea, chiag neprețuit al oricărei consolidări, treburilor omenești, omul e prea departe de a fi om. Și atâta am vrea—sau prea mult vrem? — să fim oameni!

Pr. F. Bodnărescu

Un învățător

† Gheorghe Enăchescu

Mai zilele trecute, a închis ochi pentru totdeauna, în satul liniștit și patriarhal Cârligul din ținutul Romanului, învățătorul pensionar *Gheorghe Enăchescu*. Fost elev al școalei dela Trei-Ierarhi, a făcut parte din generația primilor învățători, fiu al satului unde mai bine de o jumătate de veac, a ținut vie făclia luminei, semănând numai fapte bune, fiind o pildă admirabilă de muncă neobosită pe altarul școalei, pentru ridicarea poporului în mijlocul căruia s'a născut, a trăit și a voit să se sfârșească.

Adânc cunoscător al nevoilor sătești, a fost printre cei dintâi care, la apelul marelui român Spiru Haret, de ridicare a păturei rurale, s'a angajat într'o luptă grea și risipitoare pentru mulți; a întemeiat bancă populară pe care a condus-o cu chibzueală și cinste până în ultimele momente.

După o muncă de mai bine de cincizeci ani pe altarul școalei, după o viață atât de sbucimată și migăloasă a clasei, care îi storsese o bună parte de energie, mai găsește încă în el destulă putere ca în anul 1914 să ia conducerea comunei; și până în 1920 fu un adevărat părinte al celor mulți și obijduiți.

Cine n'a găsit mângâiere la el? pe cine n'a ajutat în nevoie, fie cu fapte sau cu vorba? Numai bătrâni rămași acasă în timpul marelui războiu pot spune cu câtă duioșie părintească i-a ocrotit. O viață țesută din iubire și respect pentru oameni și pentru satul unde a trăit și căruia i-a dat tot ce a avut mai bine.

Ce dovadă mai vie că și-a făcut datoria, decât aceia că le-au petrecut la locul de veșnică odihnă oameni de peste șapte sate și zeci de intelectuali de prin toate părțile țărei, cărora el le-a pus pentru prima dată abecedarul în mână?

Nu l-au atras nici sbuciumările politice ale timpului, nici viața sgomotoasă și ispititoare a orașului. A ținut cu îndărătnicie să trăească legat de satul unde a muncit, de grădinița lui de flori în fața casei, unde și-au găsit adăpost toate visurile tinereții lui.

Moare nins de anii mulți, și grei ai vieței sbuciumate de învățător. Figura lui blândă, parcă nu trăda nimic din grozăvia morții.

Avea aceiaș frunte senină, cu aceiaș înfățișare de neîntrecută bunătate și duioșie mulțumit parcă, că își făcuse cu prisosință datoria în lumea aceasta.

Const. Mândru
înv. Ruseni Iași

x Doctorul **BRENER** *specialist mamoș*, **boli de femei**, consultații de la 2 până la 4 p. m.

Spre mai bine

In vederea întocmirii noilor consilii comunale

Se vorbește de întocmirea unei liste de persoanele, cari vor forma noua comisie interimară a Târgului Frumos, în vederea schimbării consiliului comunal, ce va lavea loc mai curând sau mai târziu.

In timpul din urmă, s'a mai auzit, că e vorba să se întocmească nu numai o listă, ci câteva. Probabil că se reflectează și la viitorul consiliu comunal.

Socot, că în vederea formării acestor liste: fie pentru comisia interimară, fie pentru consiliul comunal, trebue să se țină o consfătuire cetățenească la care să ia parte fruntașii intelectuali și manuali,— și în care să se discute chestia viitoarei comisii ori a viitorului consiliu comunal.

Această consfătuire, se impune pentru motivele:

1) Că trăim în epoca așa zisei democrații, când trebuie consultați cel puțin fruntașii-poporului și ținut samă de părerea majorității;

2) Că actualul guvern în frunte cu marele român Neculai Iorga dorește o colaborare cât mai largă, în care scop a și făcut apel la toate forțele pentru interesul obștesc și

3) apoi pentru motivul că adesea s'a vorbit în localitate de un consiliu în afară de partid: gaspodăresc și pentru care ar fi acum momentul cel mai nimerit.

Această corporație înglobată astfel din oameni: pricepuți, muncitori, economi și cinstiți—să-și alcătuiască un program de lucru — bine chibzuit și să caute a-l pune în aplicare, — știut fiind-că până în prezent, mai toți au făcut ce-au vrut, — iar cetățenii au tăcut, sau dacă au protestat undeva, — protestul lor n'a avut nici un efect.

Socot, că în astfel de vremuri și împrejurări, trebue să ni spunem cât mai mulți cuvântul.

Dacă însă se va proceda altfel, ar însemna să se continue aceiaș metodă și atunci s'ar produce nemulțumiri și lucrurile ar merge tot ca până acum, ceeac n'ar fi bine.

Iconom N. Dărângă
Tg. Frumos

Foot-ball

Un match interesant

Mâne după amează Chișinăul luptă cu Iașul pentru campionat

Mâine după amează, va avea loc la parcul sportiv din localitate matchul de foot-ball între echipele „Mihai-Viteaz" din Chișinău (campioana Basarabiei) și „Concordia" (campioana Moldovei).

Matchul de mâine se dispută pentru campionatul interdistrictual, spre deosebire de cel de Joi, care a fost o partidă amicală. Totuși performanța de Joi e concludentă în ce privește rezultatul.

„Concordia" a reușit să facă match nul cu echipa basarabeană, dovedind astfel că suflul și dragostea de club pot învinge uneori tehnica și duritatea jocului. Putem spera deci că „Concordia" va ști să facă figură onorabilă.

Echipele se vor prezinta în aceeaș formațiune, partida fiind arbitrată de d. Mincinscki din Cernăuți.

Având în vedrre că e în joc titlul de campion, disputa promite a fi deastădată mult mui interesantă și întreținută.

x **Laboratorul de Analize chimice și Microscopice** Dr. **Rătianu** autorizat de Ministerul Sănătății Publice, execută analize complecte de urini, spute, secrețiuni etc. precum și or ce analize ce interesează Industria, Comerțul și Higiena alimentară.—Iași Cuza-Vodă 48. 9

LICEUL INTERNAT IAȘI

PUBLICAȚIUNE

Se aduce la cunoștința celor interesați că în ziua de 5 Iunie 1931 ora 10 dimineața se va ține în localul liceului Internat din Iași licitație publică pentru aprovizionarea liceului cu 20 vagoane păcură fluidă necesară în cursul anului 1931 | 1932.

Ofertele vor fi închise, însoțite de garanția necesară și în conformitate cu legea contabilității Publice. Caetul de sarcini se poate vedea la serviciul contabilității liceului.

Dacă la prima licitație nu se vor prezenta concurenți în număr legal a doua licitație va avea loc după zece zile de la ținerea primei licitație (adică în ziua de 16 Iunie 1931.

Director, T. A BÂDĂRĂU

Radiul ca instrument terapeutic suveran

Radiul e prea rar și pregătirea lui din metalul crud este foarte greu. Aceasta este cauza prețului său urcat. Multe institute terapeutice sunt nevoite și astăzi să renunțe la aplicarea radiului, ceia-ce este regretabil cu atât mai mult cu cât aplicarea radiului în terapeutica modernă crește din zi în zi. Știri sosite de curând anunță că unele mine de radiu sunt aproape exploatate.

Radiologii și aiți savanți experimentează de mult prepararea artificială a razelor de radiu. E vrednic de amintit lucrările celor doi renumiți radiologi A. Chaintraine și P. Profitlich, cari voiau corijarea efectului razelor de roentgen astfel ca să fie egale cu efectul radiului. Intâi au stabilit savanții mai susnumiți, că expansiunea razelor de roentgen 160—200 kilovolți nu e îndestulătoare și printr'un procedeu special l-au ridicat la 1500 kilovolți. Cu toate că la început experiențele păreau a fi reușite, totuși s'a dovedit mai târziu, ca radiul nu se poate înlocui nici cu razele roentgen cu expanziune mare.

Deci deocamdată nu se poate înlocui radiul din Sft, Joachimstal, nici „Radiumchema" din Sft. Joachimstal. Acesta din urmă e un factor nelipsit în terapia radiului cu emanație slabă.

Cea mai mică parte a radiului se aseamănă cu o mitralieră, care împrăștie incontinuu miliarde de gloanțe mici. E vorba de un bombardament de o mărime fantastică ce nu poate fi asemănat cu nimic din natură. Mai mult de 1500 de ani, împrăștie radiul gloanțele sale, fără întrerupere, înainte de a risipi energia sa.

In acest bombardament se găsește secretul puterei de iradiație a radiului. Atomii acestei materii prețioase sunt în continuă desfacere și astfel ca un foc de artificiu împrăștie părticele mici în univers. Pe secundă descarcă 37 miliarde de astfel de gloanțe, zi după zi, ani după ani, mai mult de 1500 de ani, fără întrerupere, până când activitatea radiului scade la jumătate. Chiar din acest lucru fizic se poate stabili cu ușurință că proprietatea de vindecare a radiului nu se poate înlocui deocamdată cu raze artificiale.

ATENȚIUNE
Spiritist prezicător
SĂVESCU
s'a mutat în str. *Curelari No. 11* (din Sărărie, lângă circ. 3-a, la vale)
Consult. 9—12 și 3—7.—Prin ore spondență, cu toată țara.

DESFACERE DE
VINURI NATURALE
din Podgoria Bucium
Str. Sf. Sava No. 2
Vânzare cu litrul
PREȚURI REDUSE

Doctor A. DASCAL
BOLI DE COPII ȘI INTERNE
VENERICE ȘI SIFILIS
Tratament radical al Blenoragiei acute și cronice; al sifilisului în toate perioadele boalei.
Băi de lumină, Raze Ultraviolete
Consult. 8-10 a. m. și 2-8 seara
Iași, str. Cuza Vodă No. 42
vis-à-vis de Camera de Comerț

DOCTORUL
R. DAMSKER
str. Ghica-Vodă No. 44-46
consultă zilnic
MEDICINA INTERNA
SIFILIS și
GENITO-URINAR E
între orele 8-11 a. m. și 3-7 p m.
Diathermie și băi de lumină

Tribunalul jud. Iași secția 3-a
Publicație de Vânzare No. 4347 din 19 Mai 1931

Tribunalul Iași secția 3-a în baza raportului d-lui jude Sindic Trib. Iași No. 2970 | 1931 a autorizat Corpul Portărelor Iași să efectueze din nou toate formele de vânzare prin licitație publică a portofoliului proprietatea falitului Filip Simionovici, domiciliat în Iași str. Cizmăriei No. 39, evaluat de d. jude jude Sindic la suma de 200.000 lei.

Se încunoștiințează că vînzarea și adjudecarea acestui portofoliu vor avea loc în Camera Sindicatului Falimentelor Trib. Iași în ziua de 25 Mai 1931, ora 13 începându-se licitația publică de la suma evaluării sus menționată cu facultatea d-lui jude Sindic de a o începe și de la o sumă mai mică sub rezerva omologării tribunalului.

Dosar No. 86 | 931
Președinte, M. Eșianu
Portărel, B. Stancov

Dureri de cap

indiferent dacă se ivesc după răceală, emoție sau muncă încordată, fie că sunt cauza unui abuz de alcool sau nicotină întotdeauna fac ca viața să devie un chin.

Dorința de a scăpa de aceste dureri este ușor de înțeles. Luați deci Tabletele de Aspirină.

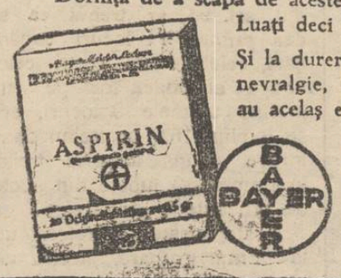

Și la dureri de dinți, gripă, reumatism, nevralgie, febră tabletele de Aspirină au acelaș efect prompt și sigur.

Luați seamă să vi să dea numai ambalajul original cu crucea Bayer și banderola verde-albă-roșie.

BAI NATURALE DE IOD IN CASĂ
CU SARE DE IOD DIN BAZNA

Această sare se extrage prin evaporare în vid, din izvoarele radioactive de Iod și Brom de la *Băile Bazna* n apropiere de Mediaș Transilvania și conține pe lângă alți importanți compuși minerali, socotiți la 1000 grame apă de izvor: 0,07 Iodură de sodiu, 0,13 Bromură de sodiu, precum și urme de fer. Minunatele și multiplele proprietăți curative ale sărurilor de Iod din Bazna, sunt recunoscute de sute de ani. In special sunt indicate la: *Ischias, Rheumatism, Gută, Scrofuloză, Inflanația ganglionilor, Boli de nas gât și urechi, Syphylis* (după cură), *Intoxicațiuni cu mercur și plumb, Exudate ale organelor genitale la temei, Eczema, Boli de piele, Deranjări asimilare,* etc. O bae foarte concentrată de cadă, se prepară din 1 kgr. de sare de Iod din Bazna pachet orignal și 40 Litri apa caldă. Cura complectă constă din 23—25, Sarea de Iod din Bazna se găsește la toate farmaciile și drogueriile.
Dep general la Drogueria „STANDARD" București Str. Zorilor

Hemoroizi
Anusol-Goedecke
Timp de 25 ani încercat cu succes. Fără substanțe vătămătoare. De găsit la toate farmaciile și drogueriile
Goedecke & Co. Berlin, Charlottenburg 1 Kaiserin-Augusta Allee 33
Depositr: Heinrich Siebeneicher, București, Str. Smârdan No. 41

Băile Vatra Dornei
Sezon 1 Iunie---30 Septembrie
Băi de Acid Carbonic și nămol natural.
Tariful băilor redus.
Locuințele și întreținerea foarte ieftină.
Prospecte și informațiuni gratuit prin Administrația băilor și Comisia balneară.

Contra mușteloi

plosnițelor, gândacilor, țânțarilor și a tuturor insectelor recomandăm

INSECTOMOR

un produs englezesc introdus în toate țările occidentale.

Cereți bidoane originale la magazinul de văpselărie și parfumerie

„LA CAMILA"

Centrala: str. Anast. Panu 47
Filiale: str. I. C. Brătianu 162 și str. Anast. Panu 27

MARILE PREMII DE VARĂ
pentru toți cetitorii ziarului „Opinia"
50.000 lei în numerar

Datorită reputatei societăți **„Asigurarea Românească și Țărănească"**, suntem in măsură a oferi tuturor cetitorilor ziarului „Opinia", în mod absolut gratuit, o serie de bogate premii în numerar, foarte bine venite în sezonul de vară, sezonul vilegiaturei, recreațiuni și îngrijirei sănătății.

Premiile însumează un total de 50.000 lei. Repartiția se face astfel:

Un premiu de Lei	20.000
„ „ „ „	10.000
„ „ „ „	5.000
15 premii a 1000 „	15.000
Total Lei	50.000

Premiile de 10.000, 5.000 și câte 1000 lei se vor distribui prin tragere obișnuită, în schimbul cuponului eliberat pe baza bonurilor ce vom imprima zilnic.

Marele premiu de 20.000 lei se va acorda *tot prin tragere la Iași, în aceiaș zi și în aceiași sală în care se vor trage celelalte premii.*

Singura deosebire va fi că pentru participarea la premiul de 20.000 lei se va mai înmâna cetitorilor „Opiniei" câte o poliță de asigurare cu un număr de ordine; Aceste polițe se dau *absolut gratuit* fiecăruia din cetitori, (socotindu-se rata ca achitată), cetitorul neavând a plăti decât timbrul legal de 6 — (șease) lei, care se va aplica pe poliță în prezența lui.

Pentru eliberarea polițelor se va lucra rapid, fără a se face vre-o dificultate cuiva, fără a se mai lua vre-o taxă sau a se impune vre-un fel de obligații; iar tragerea premiului de 20.000 lei pe baza acestor polițe se va face la Iași, *numai pentru cetitorii Opiniei*, în prezența publicului și a unui delegat al Ministerului de Industrie și Comerț.

Pentru participarea la aceste mari premii gratuite, cetitorii vor trebui să strângă 50 bonuri.

Informaţiuni

x *Am anunţat că d. prof. Giorge Pascu a fost trimis în judecata Comisiei corpului didactic superior, sub învinuirea că ar fi insultat pe d. prof. Ovid Densusianu şi pe alţi profesori bucureşteni.*

Procesul s'a judecat ieri la Ministerul instrucţiei. In urma apărării ce şi-a făcut, d. prof. G. Pascu a fost achitat.

x Tribunalul local a respins ieri concordatul solicitat de firma Natan Albrecht din localitate.

x *Tribunalul Vaslui* judecând conform legii micului Parchet pe impiegaţii Gh. T. Ioanid din Buhăeşti şi I. Iliescu din Bârzeşti, pentru că prin neglijenţa lor au provocat ciocnirea de trenuri dela Bârzeşti a condamnat pe primul la o lună şi pe al doilea la 2 luni închisoare şi la 2000 lei amendă.

Totodată i s'a respins cererea de eliberare provizorie.

Ambii au făcut apel la Curte.

x Acum câteva zile o delegaţie de comercianţi din Tg. Neamtz, s'a prezintat d-lui prefect Isăcescu reclamând împotriva primarului din Tg. Neamtz.

Delegaţia a arătat că brutarii din acest târg s'au cartelat, lăsînd populaţia să flămânzească, pentru a obţine scumpirea pâinii.

x *Condamnaţi pentru atentat la pudoare.* — Curtea de apel a judecat ieri procesul tinerilor ieşeni Gh. Baisan, D. Nicolau şi M. Patriciu din Ciurchi.

Ei sunt acuzaţi de atentat la pudoare asupra unei foste servitoare a subcomisarului Gaman Bandu Ilade.

Fata, în vârstă de 16 ani, s'a dus la cinematograful Ateneului Tătăraş.

La ieşire ea a fost aşteptată de cei trei tineri, Aceştia au atras-o în locuinţa lui Baisan, unde cu violenţă, au abuzat toţi trei de dânsa.

Daţi în judecată de Parchet, ei au fost condamnaţi la câte 3 luni închisoare. Eri Curtea le-a respins apelul, menţinându-le pedeapsa.

x „Viza livretelor Md. E 1 a ofiţerilor de rezervă din cuprinsul judeţului Iaşi a început la 1 Martie şi ţine până la 31 Mai 1932 la cercul de Recrutare Iaşi, str. Bucşinescu.

x La 20 Mart, direcţiunea de exploatare c. f. r., din Piaţa Unirei, se va muta în localul propriu din gară.

Birourile exploatării vor ocupa aripa stângă a palatului gării.

x Mâine Sâmbătă se va oficia parastasul de un an de la moartea regretatei Calipso Tănăsescu, sora d-lor doctori I. şi C. Tănăsescu.

x Mâine seară are loc la clubul central averescan o întrunire plenară.

D. Petru Pogonat va face o expunere asupra situaţiei politice.

x D. dr. C. Tănăsescu, director în ministerul sănătăţii, soseşte astă seară în localitate.

x *Grandiosul bal al Aviaţiei.*— Sâmbătă 12 crt. va avea loc în saloanele „Cercului Militar, mult aşteptatul bal al grupului de aviaţie. Sălile de bal vor fi transformate radical prin decorurile ingenioase lucrate de pictorul Th. Kiriacoff după sugnstiile d-lui Aurel Ion Maican, directorul de scenă al teatrului.

Deasemeni şi mijloacele de iluminat vor stârni admiraţie.

Surprizele nenumărate pe care comitetul organizator le prepară vor complecta cadrul fastuos care va minuna pe acei care vor voi să petreacă câteva ore deosebit de plăcute la balul aviatorilor ieşeni.

x Poliţia cercetează reclamaţia introdusă la Parchet de pensionarul I. Vasiliu din str. Ipsilante, contra comerciantului Petre Costin, proprietarul său.

Acesta i-a cerut poliţe de garanţie atât pentru chirie cât şi pentru garantarea comptului curent ce-l are în magazin.

Acum pensionarul s'a văzut acţionat în judecată pentru toate poliţele de garanţie.

Convocare

Din forţa majoră trebuind să se amâne adunarea generală pentru Duminică 7 Martie, rog stăruitor şi în interesul d-lor, pe d-nii ofiţeri în rezervă şi retragere proveniţi din activitate, să ia parte la această adunare generală.

Preşedintele filialei Iaşi a societăţii ofiţerilor în rezervă şi retragere proveniţi din activitate, „Regele Carol II."

General de divizie
I. Popovici

MIŞCAREA ARTISTICĂ

CUM VA FI COMEMORAT GOETHE la IAŞI

MAREA ARTISTĂ AGATHA BÂRSESCU PREGĂTEŞTE UN FESTIVAL SPECIAL

In întreaga lume, luna Martie este oarecum rezervată comemorării centenarului morţii marelui poet german Goethe.

Cercurile intelectuale şi artistice din ţara noastră acordă evenimentului importanţa pe care o merită.

Astfel în Transilvania şi Bucovina festivităţile vor lua proporţii mari, ţinând timp de opt zile, 22—29 crt.

In vechiul regat deasemeni, fiecare oraş în parte va da festivaluri comemorative.

*

Iaşul va cinsti memoria poetului cu un festival la Teatrul Naţional, când vă conferenţia,—probabil — d-l prof. Carl Kurt Klein şi se va ecita şi juca din lucrările dramatice ale autorului „Ifigeniei".

Comunitatea evanghelică anunţă şi ea un festival Goethe.

Iar marea noastră artistă, d-na Agatha Bârsescu care la „Burgtheater-Viena" a obţinut adevărate triumfuri cu repertoriul lui Goethe, — comemorează data morţii poetului cu un festival la care contribuie elevii cursului d-sale.

D-sa va oferi publicului cu acest prilej piesa într'un act „Frăţior şi surioară" şi actul II din „Ifigenia în Taurida".

Spectacolul va avea loc Sâmbătă 19 crt, seara în sala festivă a Academiei de Muzică, — iar ieşenii sunt invitaţi să participe.

p. gr.

Grijă importantă...

— Du-te repede şi cumpără „Opinia", căci astăzi a apărut primul bon de premii. Şi de azi înainte nu uita să mi-o aduci zilnic.

ACŢIUNEA PROPRIETARILOR
urbani ipotecaţi

Duminică 6 Martie 1932 la ora 3 p. m. în sala Camerei de Comerţ va avea loc marea adunare generală convocate de către asociaţia Generală a Proprietarilor ipotecaţi şi a datornici or din Iaşi, de sub preşedenţia d-lui Petru Pogonat. Vor lua cuvântul diferiţi fruntaşi ai Iaşilor. Se va discuta şi se va cere aplicarea imediată:

1) Susţinerea execuţiilor silite şi la oraşe (Proectul fiind deja depus la Preşedintia Camerei).

2) Lichidarea datoriilor şi pentru oraşe odată cu cele agricole.

3) Revizuirea dobânzilor şi a vânzarilor silite de până acum.

Toţi cei interesaţi sunt rugaţi a lua parte.

GARTIERUL GARII DIN IAŞI
centru de operaţii pentru rău-făcători
— Alte lovituri comise ieri —

In cartierul gării s'au pripăşit de câteva vreme, numeroşi pungaşi, cari dau lovituri îndrăzneţe.

Poliţia face mereu investigaţii, razzii şi descinderi, der hoţii izbutesc să se sustragă şi să dea mereu noui lovituri.

Astfel, în cursul nopţii a venit la Iaşi, elevul Ciocan Anato'e din Rădeni-Bălţi.

Abea ieşise din gară şi a fost acostat de un individ care i-a cerut o lămurire.

Câteva minute mai târziu, elevul a constatat că i-a dispărut portmoneul cu acte şi 1800 lei.

Loviturile le dau mai ales hoţii în cârciumile din str. Gării.

Astfel, pe când locuitorul Faifel Ion din Ungheni, se afla în cârciuma din Bulevardul Ferdinand Nr. 8, a fost prădat de portmoneul cu acte şi suma de 1400 lei.

In legătură cu acest din urmă furt, a fost dusă la poliţie, femeia Aglaia D. Nistor, fără domiciliu bănuită a fi în legătură cu hoţii.

Cazurile fiind aduse la cunoştinţa d-lui chestor Artur Cristea, d-sa a dispus ca să se intensitice măsurile de pază în cartierul gării.

S. MAUR

In jurul unui faliment

Librarul engrosist Moise Weiss din str. Anast. Panu fiind declarat în faliment, parchetul a deschis, la cererea creditorilor, o ancheta spre a se stabili cauzele falimentului.

In raportul său către Parchet, judele sindic a arătat că pasivul este enorm, iar comerciantul nu are nici un activ. Mai mult; comerţul continua iar întreg activul este azi în stăpânirea fiicei librarului. In consecinţă crede că comerciantul şi-ar şi-ar fi înstrăinat averea şi ar fi vorba de o bancrută frauduloasă.

Din cercetările Parchetului şi ale judelui instructor stabilindu-se că fiica falitului a fost ajutată de rude spre a cumpăra activul tatălui ei, a fost dată în judecată.

O INTRUNIRE
A VÂNĂTORILOR IEŞENI

Comitetul societăţii de vânători „Vidra", s'a întrunit, după cum am anunţat, sub preşedinţia d-lui Nicu Stanciu, prezidentul societăţii.

D. Stanciu a arătat, că deciziunea luată de ministerul de domenii, de a retrage autorizaţia de funcţionare a societăţii, provine, de sigur, dintr'o confuziune, deoarece societatea şi-a îndeplinit şi îşi îndeplineşte toate obligaţiunile cerute de lege.

In senzul celor vorbite de d. Stanciu, s'a făcut la minister o documentată întâmpinare.

D. Alecu Roşca, vice-preşedinte, a propus a fi înştiinţat de această chestiune şi d. dr. C. Tănăsescu, preşedintele de onoare al societăţii, ceiace s'a admis în unanimitate.

*

„Cercul de vânători" îşi va serbători în curând 28 ani de existenţă, cu care prilej va fi serbătorit şi d. Murat, reales preşedinte al cercului.

Cercul de vânători din localitate, a fost recunoscut persoană juridică.

Dan.

Noutăţi Franceze
în vitrinele librăriei „Socec"

Leon Dauet— „L'Entre deux Guerres".

Hecker—„La Religion au Pays des soviets".

Ernest-Robert-Curtius— „Essai sur la France".

Francois Mauriac — „Pelerins"

Edgar Walace — „La Chambre Nr. 13".

Marcel Arland — „Antarès".

General Petin — „La Drame Roumain 1916—1918".

Pierre Daye — „L'Europe en Morceaux".

Georges Valois—„Journée d'Europe".

Arturo Labriola — Au delà du Capitalisme et du Socialisme".

Cele trei cărţi bune ale lui LAVRENCE

1) „L'Amant de Ladi Chaterlay"
2) „Le sepent a plume"
3) „Amant et fils"

vi le puteţi procura numai la Librăria „Socec".

Neînţelegerile dela Conservator
Un protest al profesorilor contra d-lui rector M. Bârsan

Primim:

Domnule Director,

Subsemnaţii Profesori ai Academiei de Muzică şi Artă Dramatică din Iaşi, văzând cele publicate prin ziare de dl. M. Bârsan girantul Rectoratului Academiei, vă rugăm a da publicităţei următoarele:

Dezaprobăm în totul articolele semnate de D-sa şi constatăm că cele publicate, pe lângă că sunt neadevăruri, dar constitue şi cea mai necuviincioasă ofensă ce se aduce atât şcoalei cât şi Corpului Profesoral.

Ceia ce este şi mai grav, e că D-sa socoteşte că ilustrul nume al marelui Enescu poate da acoperire insuficienţei D-sale de a ocupa înalta demnitate ce i s'a încredinţat.

De altfel înşişi articolele d-lui M. Bârsan dovedesc aceasta.

Prin insulte şi insinuări neîntemeinice nu se poate menţine autoritatea necesară spre a sta în fruntea unei instituţii şi D-sa este primul care prin această atitudine contribue la scăderea autorităţei acestei şcoli.

Primiţi vă rugăm Domnule Director asigurarea distinsei noastre consideraţiuni.

S. S. A. Ciolan, N. Theodorescu, M. Codreanu, Rodica V. Nestorescu, Ilie Sibianu, Vasile Darim, I. Vasilescu, Ludwig Acker Ioan A. Nosec, N. Enciulescu, Roşca, V. Rabega, C. Nosec C Georgescu.

x *Frumuseţea* e una din cele mai puternice arme ale femeei. Crema de zi *Khasya* vă face şi vă menţine frumoase! Depozit: Farmacia Polak, str. Ştefan cel Mare.

A PREVENI este mai uşor decât a LECUI!
GRIPA şi toate celelalte BOLI provenite din răceală
sunt evitate prin PASTILELE Pantiavin
şi vindecate prin ASPIRIN
originale numai cu crucea „BAYER"

INFORMAŢIUNI

x Consiliul judeţean s'a întrunit azi dimineaţă sub preşidenţia d-lui sub-prefect Casian, discutând chestiuni de gospodărie şi luând decizii curente în legătură cu serviciul.

x Un ordin circular prin care şcoalele secundare de fete sunt rugate să dee tot concursul *societăţii „Principele Mircea"* pentru protecţia copiilor, — a fost trimis tuturor şcoalelor de fete din regiunea inspectoratului Iaşi.

x Duminică 6 Martie ora 10 dimineaţa va avea loc la Camera de Agricultură Adunarea Generală a Cooperativei Avicole (Progresul Avicol) la care sunt rugaţi a lua parte toţi d ni membri cât şi toţi cei ce se ocupă de creşterea păsărilor.

x Ministerul a aprobat ca d. D. Atanasiu să suplinească catedrele de matematici şi fizico-chimice de la gimnaziul din Tg. Frumos, rămase vacante prin demisia din învăţământ a d-lui Dionisie Soroceanu.

x La 11 Aprilie va începe în localitate examenul de diferenţă aprobat absolvenţilor şcoalelor normale şi seminariştilor cu diploma de învăţător.

Taxa de examen este de 1000 lei de candidat.

Sâmbătă 5 Martie a. c.
Balul Crucei Roşii
în Saloanele Cercului Militar

O femeie a salvat
armata chineză

Am relatat victoria obţinută de trupele chineze în regiunea Şangai, unde a reuşit să oprească forţele japonejilor. Această biruinţă a venit ca o surpriză. Şi corespondentul ziarului american „Times" furnizează o explicaţie interesantă.

Armatele chineze erau despărţite. La Şangai se afla numai armata 19-a, care, lăsată singură, n'ar fi putut rezista trupelor japoneze. In ultimul moment însă au sosit puternice întăriri trimise de generalul chinez Ceang-Kai-Cek. Se afirmă că acest general a fost convins să ajute armata dela Şangai de către o frumoasă chinezoaică. Această femeie ar fi avut un rol hotărâtor în lupta decizivă de acum câteva zile, ea reuşind să împace pe generalii chineji adversari şi să aducă astfel victoria neaşteptată.

In jurul acestei salvatoare, pluteşte deocamdată un mister intrigant. Nu s'a putut afla până acum cine este femeia învingătoare; se pare însă, cum e firesc, că ea este de o fascinantă frumuseţă.

ATENŢIUNE
Târgul de Mostre
rămâne deschis până la
20 Martie 1932

Sâmbătă 12 Martie 1932
Balul mascat, costumat şi necostumat al Asoc.
„MacabiHakoah"
Jazz-ul şi fanfara Asociaţiei

AZI la CINEMA GHELTZER Program excepţional
Marlene Dietrich în VIPERA
FRUMOSUL GIGOLO cu Igu Sym, Anita Doris
vorbit şi cântat în limba germană şi o comedie americană

INFORMAŢIUNI

x *Membrii societăţii pentru „Învăţătura Poporului Român"* sunt convocaţi în adunare generală pentru Duminică, ora 4 după prânz, în sala Bibliotecii de chimie minerală de la universitate. Adunarea va fi prezidată de d. profesor Costăchescu.

La ordinea zilei sunt numeroase chestiuni importante.

Se va propune şi ratificarea cooptării în consiliu a d-lui Teodor Stihi, în locul rămas vacant, prin moartea locot.-colonelului I. Roiu.

x D-nii candidaţi la concursul de bursă pentru studiile economice în străinătate, care au dat teza scrisă, sunt înştiinţaţi că examenul oral va avea loc Sâmbătă 5 Martie la orele 4 p. m.

x Din cauza viscolului de Duminică, creditorii falitului M. Iacobovici nu s'au putut întruni în număr suficient. Sunt deci invitaţi a se aduna Duminică 6 Martie crt. ora 10 dim. în sala de şedinţe a Camerei de Comerţ, cunoscând că sunt a se lua hotărâri foarte importante pentru încasarea creanţelor lor în suferinţă.

x O problemă importantă rezolvată.—Căsătoria pentru D-re a devenit, din cauza vitregiei vremurilor o problemă grea, dat fiind pretenţiunele candidaţilor, atât ca dotă cât şi ca trusou.

Spiritul practic al tinerilor moderni, cere un trusou cât mai bogat şi durabil, pentru a evita cheltueli de natura aceasta cel puţin câtiva ani după căsătorie.

Un comerciant ieşan căreia îi revine meritul de a fi ieftenit, toate articolele de manufactură şi galanterie s'a gândit să rezolve favorabil pentru clienţi şi această problemă.

In acest scop s'a pus în directă legătură cu primele surse producătoare, primind un bogat asortiment de toate articolele pentru tru ouri şi vinde mai eftin ca la orice desfacere.

Vizitaţi deci cu încredere Magazinul Carol Kratenştein, „La Mâna de Aur".

x *Comitetul şcoalei „Reuniunea Femeilor Israelite* în imposibilitate de a vizita toate membrele şi persoanele care se interesează de instituţie roagă pe această cale a da bine-voitorul lor concurs la Ceaiul Dansant Prolongé, care va avea loc Duminică 6 Martie în saloanele Lojei B'nei Brith str. Ştefan cel Mare 38.

x Astăzi Vineri 4 Martie a.c. ora 9 seara va avea loc în saloanele Bragadiru un ceai dansant organizat de soc. stud. în Filologie clasică sub patronajul d-lor Profesori I. M. Marinescu şi Cezar Papacostea. Se pregătesc mari surprize.

x **Neurastenia**, surmenajul, slăbiciunele cerebrale şi musculare, debilităţile nervoase, se combat cu efect întrebuinţând **Siropul Hipofosfit compus** Werner. Depozit Farmacia Werner Iaşi. 5

STUDENT serios prepară elevi(e) de liceu şi particulari la obiectele şi în special la latină şi greacă. A se adresa la ziar sub M.

SMOCKING şi JACHETĂ, costume fine, vinde ocazie, pentru persoane subţiri. Croitoria Ifrim, str. Lăpuşneanu lângă Elysée.

DE INCHIRIAT una camera mobilată, lumină electrică, intrare separată str. Palat 5, lângă Palatul Administrativ.

IN SEARA zilei de 27 Februar s'a pierdut o poşetă de damă din piele neagră pe străzile Unirei, Conta sau Muzelor, conţinând legitimaţii pe numele unei d-re studente. Găsitorul este rugat a o aduce la ziar contra recompensă.

România
Corpul Portărelor Trib. Iaşi
Publicaţiune No. 60
Anul 1932 luna Martie

Se publică spre cunoştinţa generală că conform adresei No. 10299 | 932 a judec. Ocol II Urban Iaşi se va vinde prin licitaţie publică în ziua de 9 Martie 1932 ora 10 dim. averea mobilă definitiv sequestrată cu Procesul Verbal No. 3378 bis | 931 dela Birnbaum Sigmund din Iaşi Mah. Miaşteni 29 actualmente Muşat 5 la pretenţia Băncei Cooperative de Credit Mărunt şi Economie S. A. Iaşi averea compusă din: 1. una maşină de cusut marca „Singer" format capac seria S. 5834 în bună stare. 2. un dulap cu 2 uşi un saltar. 3. un garderob cu o uşă şi un sertar. 4. una masă de brad pe 4 picioare. Iar în aceiaşi zi la ora 11 dim. averea mobilă definitiv sechestrată cu Procesul Verbal No. 3378 | 931 dela debitorul Marcu Marcu din Iaşi str. Lupeni No. 1 (fost Mah. Broscăriei 51) şi compusă din: 1. una oglindă de pereţe cu rama de lemn. 2. un dulap cu o uşă şi un sertar. 3. una oglindă de pereţe cu rama de lemn şi cu mesuţa ei. 4. una masă de brad pe 4 picioare.

Vânzarea se va face în Iaşi strada Muşat No. 5 (fost Mah. Miaşteni No. 29 şi Lupeni 1 la domiciliile debitorilor respectivi pe bani gata şi în asistenţa comisarului respectiv.

Şef Portărel, Bazali
Secretar, D. Stancov

ULTIMA ORĂ

Vapoarele „România" şi „Dacia"
s'au ciocnit în portul Constanţa
tocmai când trebuia să se îmbarce mareşalul Pilsudski

Constanţa 4.—Ieri după amiază la ora 3, vaporul „Dacia" a început să manevreze în port, schimbându-şi locul la chei, în vederea îmbarcării mareşalului Pilsudski.

Situaţia locului nu era tocmai favorabilă, şi la un moment dat, vaporul „Dacia" s'a izbit puternic de vaporul „România". Zgomotul ciocnirii s'a auzit în oraş

Ambele vase au suferit avarii.

„Dacia" a fost remorcat la şantierul de reparaţiuni.

„România" a suferit o ruptură la scara de tribord şi o spărtură de câţiva metri la punte.

S'au început imediat reparaţiunile, aşa că pe la ora 5, mareşalul Pilsudschi s'a putut îmbarca pe vaporul „România", fiind instalat în cabina comandantului. Inaltul călător a fost condus la bord de ministrul polonez contele Szembeck, şi de reprezintanţii autorităţilor din Constanţa.

Intre timp, au fost complectate reparaţiunile, iar vaporul a plecat aseară la ora 10, spre Orient.

Nu s'a putut trimite ajutor la Sulina
Vapoarele S. M. R. au făcut alte angajamente

Constanţa 4. — Oraşul Sulina continuă să fie izolat.

Ministrul de Finanţe a trimis răspunsul din Bucureşti că îngăduie, de data aceasta, ca aprovizionarea oraşului Sulina să se facă cu un vapor străin, fără a se percepe taxele speciale. Insă Agenţia „Dalia" n'a mai găsit în port nici un vapor străin disponibil.

Pe de altă parte, cele 5 cargoboturi româneşti au fost angajate de bursa de cereale din Pireu, aşa că nu mai pot ajuta Sulina, chiar dacă li s'ar plăti navlul foarte urcat cerut de S. M. R.

Şi astfel, populaţia Sulinei continuă a suferi de foame şi frig.

Certurile la naţional-ţărănişti

Partizanii d-lui D. R. Ioanitescu
excluşi din partid

Bucureşti 4.—Delegaţia permanentă naţional-ţărănistă întrunită ieri sub preşidenţia d-lui Virgil Madgearu, a exclus din partid următoarele persoane.

Dr. C. Deculescu fost senator; Anghel Demetrescu, M. Teodorescu, Ionică Bărbulescu foşti parlamentari; Petre Tudor fost prefect; Marin Sulică, Pantazopol, Iordache Chihaia etc.

Toţi aceştia sânt partizani ai d-lui D. R. Ioanitescu, aşa că va reizbucni scandalul în partid.

Cei excluşi au făcut contestaţie, tăgăduind dreptul delegaţiei permanente de a îndeplini asemenea acte.

O vizită interesantă la Florenţa
făcută M. S. Elenei

Milano 4.— „Corriere dela Sera" anunţă că ex-regele George al Greciei — în urma morţii mamei sale — stă complect retras la Florenţa, împreună cu surorile sale, între care şi prinţesa Elena a României.

Ziarul adoagă că, ministrul României la Paris, împreună cu aghiotantul regal colonelul Stoicescu, au vizitat zilele acestea pe prinţesa Elena la Florenţa.

Motivele vizitei nu se cunosc.

M. S. ELENA

Gangsterul Al. Capone
vine în ajutorul lui Lindbergh

New-York 4 — Se anunţă că vestitul gangster Al. Capone, care se află acum în închisoarea din Chicago, şi-a exprimat indignarea că a fost răpit copilul lui Lindbergh.

Capone a instituit şi el un premiu de 10,000 dolari pentru descoperirea răpitorilor. Totodată a recomandat prietinilor săi să ajute la găsirea copilului.

*

Poliţia pretinde că se află pe urmele răpitorilor.

In baza unei scrisori, Lindbergh a făcut o lungă vizită într'un loc necunoscut.

El păstrează discreţie desăvirşită. Se pare că s'ar fi pus personal în legătură cu răpitorii, dar aceştia l-au obligat să nu facă absolut nici o comunicare.

Este speranţă că copilul va fi restituit.

După cererea lui Lindbergh, servitorii lui arestaţi, au fost puşi în libertate.

Năvala lupilor
în Târnava-Mare

Sighişoara 4.—In jud. Târnava-Mare au apărut numeroase haite de lupi. Se anunţă că în com. Ianova, sătenii au dat o luptă îndârjită cu bestiile. Ei au reuşit să impuşte 5 lupi şi au pus pe goană alţi 16 care pătrunseseră în sat.

SINUCIDERE

Bucureşti 4.—La rondul al doilea dela Şosea, s'a sinucis ieri, trăgându-şi un foc de revolver în tâmpla dreaptă, şoferul Gh. Dumitrescu în etate de 30 ani, domiciliat în str. Cercului 14.

Cauzele actului disperat nu se cunosc.

Legea pentru reorganizarea
învăţământului superior

Bucureşti 4 — In comisia Senatului s'a examinat ieri proectul de lege pentru reorganizarea învăţământului superior.

Se prevede că Universităţile sânt instituţii de stat, autonome, în ceiace priveşte organizarea studiilor şi conducerea.

Rectorii vor fi aleşi pe un period de 3 ani.

Se înfiinţează Marele Consiliu inter-universitar, pentru coordonarea învăţământului; încadrarea necesităţii de stat în învăţământul universitar; aplanarea conflictelor dintre universităţi.

Un incendiu a izbucnit astăzi
la Biblioteca Universităţii din Iaşi
şi a distrus cărţi de mare valoare

Un puternic incendiu s'a declarat azi în biblioteca Universităţii, provocând pagube dureroase.

Pe la ora 11 dimineaţa studenţii cari se plimbau în sala paşilor pierduţi ai Universităţii, au văzut cu uimire ieşind fum din gratarul caloriferului, în extremitatea dreapta a sălii. Fumul s'a răspândit şi în sălile de curs.

Imediat a fost înştiinţat d. prorector Dragomirescu, care a telefonat după pompieri.

Printre studente s'a provocat panică.

Au sosit la faţa locului toate secţiile de pompieri, sub conducerea d-lui cpt. Anghelescu. Operaţiile de localizare mergeau foarte greu de oarece gurile de apă din Universitate erau insuficiente; iar cele din stradă înghetate.

Pompierii au pătruns în subsolul sălii paşilor pierduţi, unde se află instalat depozitul bibliotecii cu peste 200.000 cărţi şi reviste,

O sală mare din fundul depozitului era cuprinsă de flăcări.

Dupa 2 ore, focul a fost localizat.

S'au format şi echipe de studenţi, care alături de pompieri, salvau cărţile, scoţindu-le în curte.

D-nii pro-rector Dragomirescu şi profesor Şerban, erau tot timpul alături de studenţi.

In faţa locului au sosit d-nii: chestor Artur Cristea, director Teodoru, Maior Zamfirescu dela Comenduire, prim-procuror Pogonat, cpt. Oprescu, etc.

Un pluton de jandarmi menţinea ordinea.

S'au început imediat cercetări.

S'a stabilit că focul a luat naştere dela o ţigară aruncată în gratarul caloriferului.

Gratarul fiind căpuşit cu carton şi lemn, a luat foc care s'a întins în subsol la bibliotecă.

Au ars peste 10 mii cărţi de valoare, reviste, lexicoane şi colecţii rare.

Pagubele sânt foarte mari.

M. Săveneanu

ŞTIRI POLITICE

Sesiunea parlamentară

Bucureşti 4.— Intrebat despre ştirea prelungirei sesiunei parlamentare până la 15 April, d. N. Iorga a răspuns că guvernul rămâne la hotărârea luată.

Adica, parlamentul s'ar închide la 15 Mart.

Se prea poate însă ca d. Iorga să nu ştie ce-a hotărât d. Argetoianu...

*

D. Iorga a fost primit ieri în audienţă de Rege, căruia i-a comunicat convorbirea avută cu mareşalul Pilsudski.

*

Se menţine ştirea alcătuirei apropiate a unui govern de concentrare. In noul cabinet ar urma să rămâe unii dintre actualii miniştri.

*

La locuinţa d-lui M. Oromolu, a avut loc aseară o consfătuire a economiştilor din partidul liberal. S'a discutat dacă deputaţii liberali trebue să participe la discuţia pe articole a proectului de Conversiune. Nu s'a luat nici o hotărâre.

*

Regele a semnat ieri decretul prin care d. prof. Dr. N. Gheorghiu este confirmat rector al Universităţii din Bucureşti, pe un period de 5 ani.

Ştiri poliţieneşti

Devastare.—Portarul Condurache, dela hotelul Bejan din Bulevardul Elisabeta No. 2, a reclamat poliţiei că în cursul nopţii s'a bombardat hotelul cu pietre de către necunoscuţi. Au fost sparte numeroase geamuri dela etajul unu şi doi, iar câteva pietre au pătruns şi în locuinţa d-lui ing. Bejan.

Agresiune. — D. Leiba Leibovici din strada Brunetelor No. 11 s'a plâns poliţiei că ruda s'a Haim Abramovici din aceiaş curte, l-a lovit cu un fier de calcat în cap, provocându-i leziuni.

Copil rătăcit.—Poliţia a găsit pe copilul Mihai Saclia în vrâstă de 6 ani, rătăcit pe strada.

Dezertor arestat. — Poliţia a arestat pe soldatul Olteanu Theodor din rgt. 14 Inf. Roman, dezertat de mai mult timp.

Diverse.— Poliţia cercetează pe birjarul Iancu Avram Leib din str. Vântu, No. 13, acuzat că a furat un pachet pe care l l-a încredinţat Dumitru Grosu din Ţicăul de sus No. 73.

— Un furt de păsări s'a comis la d. Şmil Rubin din str. Costache Negri No. 6.

Câte un început de incendiu s'a declarat la d. ing. C. Dumbravă, str. Albineţ No. 1, H. Solomon din str. Palat 55 şi I. Rosenblum din str. Lăpuşneanu No. 18.

— A fost dus la poliţie M. Dumitriu din sta. Păcurari 62, pentru provocare de scandal.

Rep.

x Bătăturile le înlăturaţi sigur cu „Coricol".

Depozit: Farmacia Polak, str. Ştefan cel Mare.

Nu se permite lui Trotzki
intrarea în Cehoslovacia

Praga 4—Guvernul din Praga a fost informat că d. Trotzki — în vremea când era ministru de război al Rusiei — a semnat ordinul de dezarmare a legionarilor cehoslovaci din Siberia.

In consecinţă guvernul a hotărât să respingă, lui Trotzki şi familiei sale, intrarea în Cehoslovacia pentru a se stabili la o staţiune balneară.

INFORMAŢIUNI

x *D. profesor Ilie Bărbulescu* ne roagă să anunţăm regretul său profund, pentru că, la sărbătorirea celor 25 de ani de profesorat al său, care a avut loc în Aula Universităţii în ziua de 1 Mart c., a scăpat din vedere să aducă cordialele sale mulţumiri cunoscutului istoric al Iaşilor, d. *N. A. Bogdan*, pentru articolul cu care acesta a onorat volumul *Omagiu* făcut de colegi şi prietini în cinstea sărbătoritului profesor. Facem cu plăcere această cuvenită rectificare.

x **La Bacău** în com. Racova, săteanul D. Arteni a ucis cu lovituri de furcă pe consăteanul Gh. Lupu. Apoi a dus cadavrul în câmp, unde l-au sfâşiat câinii.

Criminalul este arestat. Sătenii indignaţi, au vrut să-l linşeze.

x In comisia examinatoare de la liceul de fete din Bacău a fost numită d-na Matilda Gherman pentru filozofie şi d-na Maria Moţoc pentru drept.

x Aflăm că D-na Iulia Nedelcu, soţia d-lui Ilie Nedelcu Controlor Financiar, internată la spitalul „Maternitatea" din localitate, a fost supusă unei grele operaţiuni executate de către d-na Doctor Zenovia Vitner-Rozenthal.

x D-na Eugenia Cârlan profesoară titulară de limba română la şcoala normală de fete din Oradea a fost detaşată în aceiaşi calitate la şcoala profesională „Sf. Sava" din localitate.

x Ministerul a dispus următoarea mişcare în rândurile organelor de control din învăţământ, — revizorii şi inspectorii şcolari primari, — pentru regiunea Iaşi: d-l N. Bălănescu pentru Botoşani, Roman şi Neamţ şi d-l N. Antonovici pentru Iaşi, Fălciu, Vaslui şi Tutova.

x D. ing. silvic D. Bărzan şeful ocolului Tătăraşi, a fost avansat la gradul de inginer şef silvic, la vechime.

x Duminică 6 curent, va conferenţia le *Căminul de ucenici* D-l Ing. I. Mihaiescu prof. la şcoala super. Arte şi Meserii.

x Mâne încep lucrările comisiilor de impunere pentru profesiunile libere.

x Sâmbătă seara la ora 7, la *Clubul naţional-ţărănesc* din str. Cuza Vodă 78, d. profesor universitar *Traian Ionaşcu* va ţine o conferinţă, urmata de discuţie, despre Conversiunea datorilor agricole.

x **Crema de lăcrămioare" este idealul frumuseţii fără sfârşit,**

Chinejii se îndoesc
de bună-credinţa japonejilor
şi aşteaptă hotărârea Ligii Naţiunilor

Londra 4.— Japonejii au suspendat şi ei operaţiile militare la Şangai. Ordinul de incetare a luptei a sosit când trupele japoneze înaintau pe urmele armatei a 19-a chineze, pe linia Şangai-Nanking.

La Şapei şi Woosung continuă incendiile provocate de îngrozitorul bombardament de artileria.

*

Chinejii nu şi-au trimis delegaţi pe bordul vaporului englez „Kent" ca să înceapă tratativele cu japonejii.

Chinejii declară că se îndoesc de bună-credinţa japonejilor şi că nu găsesc practic a începe tratative directe.

Ei aşteaptă hotărârea Ligii Naţiunilor care şi-a deschis şedinţele ieri la Geneva, începând examinarea conflictului chino-japonez.

ORA 3

Mareşalul Averescu a exclus
pe d. Oct. Goga din partidul poporului

Un comunicat al d-lui Averescu

Buc. 4- — Mareşalul Averescu a dat astăzi dimineaţă următorul comunicat:

1). D. Octavian Goga, printr'un act de răzvrătire, a încetat de a mai face parte din partidul poporului.

2) Toţi membrii care vor adera la acţiunea d-lui Goga, vor fi consideraţi excluşi din partid pentru răzvrătire.

3) Comitetul de direcţie va fi convocat, după ce se vor primi rapoartele cerute prin circulara 9 şi

4) Orce comunicare făcută prin alte ziare decât „Indreptarea" va fi considerată ca nulă şi neavenită de către toţi membrii leali faţă de steagul partidului şi de moţiunea ultimului congres.

In eventualitatea unui nou guvern personal
Atitudinea partidelor politice

Buc 4 — In cercurile opoziţiei, in special în cele liberale şi averescane, se vorbeşte că se prepară un nou guvern cu caracter personal mai accentuat.

Ziarul „Lupta" întrebând în această chestiune pe un important conducător al opoziţiei a primit următorul răspuns: „Sper că Coroana va fi prevenită de urmările ce ar putea avea o asemenea eventualitate. In cazul când ne-am afla în faţa unui al doilea guvern personal, dacă va conviefui cu actualul parlament, cred că partidele politice se vor retrage din corpurile legiuitoare. In cazul când un asemenea guvern ar dizolva parlamentul, cred că niciun partid politic nu s'ar prezinta în alegeri".

Banditii americani urmăresc
şi răpirea lui Lindbergh

New-York 4.—Lindbergh s'a prezintat cu suma de 50.000 dolari (N.R.—Opt milioane lei) la locul indicat de banditi, pentru a-şi răscumpăra copilul. Dar în acel loc n'a găsit pe nimeni.

Poliţia a continuat tot timpul cercetările, însă fără niciun succes. Cu prilejul investigaţiilor, s'au culeş indicii că banditii urmăresc şi răpirea lui Lindbergh.

Mari transporturi de armamente pentru Japonia

Paris 4.—Oficiosul socialist „Le Populaire" face destăinuiri senzaţionale cu privire la înarmarea Japoniei.

Ziarul afirmă că prin portul Hamburg s'au expediat Japoniei transporturi imense de arme şi chiar de gaze otrăvitoare.

Ţările care au furnizat armamentul sînt Anglia, Franţa, Germania, Belgia, Cehoslovacia şi Polonia. Pentru fiecare transport Japonia plăteşte 100 milioane franci (N. R.— 660 milioane lei).

*

Washington 4.—Comandamentul armatelor japoneze a anunţat că nu s'au mai dat noui lupte.

D. Stimson, ministrul de externe al Statelor-Unite, şi-a exprimat credinţa că pe calea tratativelor se va obţine la Şangai un armistiţiu definitiv

MAGAZINELE
SOCEC
DERMATA
GALLIA
PODSUDECK
oferă premii de valoare cetitorilor ziarului «OPINIA»
Detaşati bonul din pag. I-a

Inginer I. Schleier
Iaşi str. Elena Doamna 26
execută lucrări de construcţie în antrepriză şi regie:
VILE, CASE DE RAPORT, TRANSFORMĂRI, CALCULE BETON ARMAT.
Proeect, deviz gratuit

DOCTOR
L. JACOBY
Specializat la Paris
BOLI de COPII şi SUGARI
Boli Interne
Consult.: 3-7 p. m.
Str. Ştefan cel Mare 29

TEATRUL NAŢIONAL
Marţi 8 Martie 1932
CERCUL DE CRETA
poveste chinezească de KLABUND
MONTARE FASTUOASA

ANUL XXVIII No. 7456

ABONAMENTE

3 LEI EXEMPLARUL

Fundațiunea „Regele Ferdinand I"
București
Str. Știrbei Vodă 3
(Adm. Dom. Coroanei)

PINIA

ZIAR POLITIC COTIDIAN

DUMINICA 6 MARTIE 1932

BONUL
No. 2

PENTRU PARTICIPAREA LA
48 MARI PREMII GRATUITE

ACTUALITĂȚI POLITICE

Concentrarea largă
nu se poate face
Partidele mari se împotrivesc
CARE POATE FI SOLUȚIA?

Un mare și serios ziar politic („Adevărul") relatează o declarație deosebit de interesantă pe care d. Al. Vaida ar fi făcut-o Regelui în ultima audiență;

— „Majestate; noi nu mergem cu Goga, iar Duca nu merge cu Gheorghe Brătianu".

Dacă această relatare este exactă și dacă cuvintele d-lui Vaida exprimă în adevăr atitudinea fermă a partidului național-țărănesc, — atunci situația politică se prezintă într'un aspect foarte delicat.

*

Mai întâi, căpătăm informarea că „Regele a avizat", în toată accepția expresiunii. Adica, Suveranul a făcut consultările pentru schimbarea de regim, fără ca guvernul în funcțiune să fi demisionat (și d. Iorga crede morțiș că trebue să mai rămâe prim-ministru...).

In al doilea rând, se specifică cum că Factorul Constituțional a preconizat alcătuirea unui guvern de concentrare a partidelor.

Cum însă d. mareșal Averescu s'a pronunțat de mult și categoric împotriva colaborărilor, rămânea ca averescanii să fie reprezintați prin grupul Goga, în viitorul guvern.

La această propunere, d. Vaida a răspuns că: național-țărăniștii nu vor să stea alături de d. Goga; iar liberalii nu înțeleg să colaboreze cu d. G. Brătianu.

Prin urmare, guvernul de concentrare largă nu se poate face.

Care pot fi urmările?

*

O soluție ar fi: concentrare restrânsă, a partidelor mici. Această versiune s'a și răspândit ca fiind dorința cercurilor superioare, — și pe baza ei s'a produs ruptura din partidul poporului.

Ce ar însemna asemenea configurație de guvern?

Partidele mari o categorisesc de pe acum ca: o formațiune personală; o prelungire și o accentuare a tendinței dictatoriale.

Și deci partidele mari ar dezlănțui o vajnică acțiune de opoziție.

Situația n'ar fi deloc luminoasă, mai ales că împrejurările ar depăși puterile guvernului (or care ar fi el) și impresia greutăților s'ar răsfrânge personal, asupra...

Și atunci, care soluție ar sta la îndemâna Regelui? Un guvern de partid?

*

Guvernul de partid n'ar potoli valurile vieții noastre publice. S'ar coaliza împotrivă-i cellalt mare partid, plus partidele mici, plus forțele politice izolate. Și n'am fi avansați cu nimic.

Iar între două rele aproape egale, devine indiferent pe care l alegi!

Greutatea și mai ales vina este că **partidele nu voesc să ofere Regelui soluția cea mai bună.**

*

Dacă prin refuzul partidelor mari de a participa la o concentrare largă, se formează un guvern de concentrare restrânsă (fie că i s'ar zice „personal"), se va perpetua un vechi păcat al politicei noastre și anume:

S'ar pune problema măsurării forțelor electorale între guvern și opoziție. Cum opoziția partidelor mari are mai multă forță politică și electorală, guvernul ar face presiuni ca să reușească el.

Acelaș lucru s'ar întâmpla în cazul unui guvern de partid. Și deci s'ar falșifica iarăși expresiunea masei electorale, și s'ar învenina raporturile între partide.

*

N'ar fi altă ieșire onorabilă decât: renunțarea la ambiții și acceptarea unei colaborări largi. Sau un guvern complect neutru, pentru efectuarea alegerilor absolut libere. Însă pentru aceasta — așa cum am susținut anterior — e necesară modificarea imediată a legii electorale și suprimarea „primei majoritare". X

IDEI ȘI FAPTE

Tot în chestia pâinei

Presa ieșană s'a achitat frumos de datoria ei elementară de a sări în ajutorul populației iecmânite. S'au demascat opiniei publice intențiile adevărate ale brutarilor cartelați. S'au relevat toate inconvenientele ce rezultă din sindicalizarea pitarilor.

Toate acestea se înțelege, nu numai spre a fi pe placul mulțimei de cetitori, care solicitau gazetarilor un sprijin real. Ci și pentru a da un imbold celor însărcinați cu supravegherea fabricației pâinei și reglementarea prețului ei. Scopul nostru, al tuturor, a fost prin urmare clar: primăria să-și facă la rândul ei datoria, introducând o bună regulă, acolo unde domnea în permanență haosul; stabilind un preț legal, în locul celui de speculă; impunând fabricarea unei pâini gustoase și igienice.

Ei bine. Până azi nu ne am prea ales cu impresia că măsurile cerute se iau într'adevăr; că se ajunge la satisfacerea doleanțelor legitime ale populației consumătoare.

Furnizăm deci edililor ieșeni pilda oferită recent de primăria Chișinăului. Și acolo brutarii sunt răi și hrăpăreți. Și acolo, ei își făceau de cap, înșelând pe consumător și nerespectând ordonanțele municipale. In fine, și acolo brutarii s'au sindicalizat.

Dar subt directa și permanenta supraveghere a primarului, acesta descoperind aici un nou și eficace mijloc de control.

Primarul Chișinăului și-a propus pe semne serios să vie în ajutorul celor mulți. Și astfel, cetățenii de acolo, *mânâncă în prezent o pâine excelentă; fiind absolut siguri că nu mai sunt înșelați la cântar.*

Deocamdată, atâta lucru cerem și noi edililor ieșeni: să procedeze în așa fel ca pâinea să fie întotdeauna de aceiași calitate bună; s'o avem în cantități suficiente și fără lipsă la cântar.

Dar fiindcă veni vorba de lipsă, ținem să insistăm odată în plus asupra necesității de a se proceda cu mult tact la soluționarea conflictului cu băcanii.

N'am avea nimic de obiectat împotriva faptului, ca băcanii să desfacă și ei pâinea: *ca un aliment de reclamă doar*; fără să mai râvnească la câștiguri și rabaturi mari. Căci nutrim convingerea, că de aici tocmai emana cea mai mare parte a răului.

Băcanii desfăceau o pâine care mirosea a scrumbie; dar căreia îi mai lipseau regulat de la 100-200 grame la Kilogram.

Intr'un cuvânt, cerem, ceiace am cerut într'una: o pâine ieftină, igienică și gustoasă. E de datoria edililor, să ne-o dea așa, nu numai a morarilor și brutarilor. I. l. b.

Copilul lui Lindbergh...

...care a fost răpit de bandiți.

DIN TOATA LUMEA

O răzbunare oribilă.—O tragedie stupidă s'a întâmplat în orașul Dublin din Irlanda. Un anume Charles Highfield bănuea că copilul pe care-l născuse de curând nevasta, n'ar fi al lui. Această bănuială a fost întărită de o rudă a soțului și mai ales de faptul că pruncul avea o înfățișare cu totul diferită de a tatălui.

Bărbatul era torturat de acest gând obsedant, care-i distrusese toată liniștea sufletească. Și astfel în mintea sa încolțise planul unei răzbunări oribile. In timpul nopții, când mama și copilul dormeau, tatăl, ca scos din minți, s'a apropiat de ei, i-a stropit cu petrol și le-a dat foc. In chinuri groaznice cele două victime au încetat din viață.

Criminalul a fost imediat arestat. Dar n'a mai fost dus la închisoare, ci la o casă de sănătate, întrucât s'a constatat că nefericitul om înebunise.

*

Un congres amuzant a avut loc la Roma. Toți piccolii din oraș au organizat o întrunire de protestare contra felului cum sînt tratați în hoteluri și restaurante. Au participat la congres aproape 200 piccoli, băeți între 10 și 16 ani. Și era foarte amuzant să-i privești cum discutau și se agitau cu o seriozitate comică.

La sfârșit picolii au votat o moțiune, prin care cer ca jumătate din bacșișul chelnerilor să li revie lor, întrucât ei muncesc iar beneficiile le încasează alții. După congres a avut loc, conform tradiției, și un mic banchet, la care piccolii au fost serviți de chelneri maturi, cărora le-au dat bacșișuri în mod ironic.

A fost un spectacol nostim, care a atras multă lume dornică să vadă această demonstrație a unor copii revoltați!...

*

Un chirurg face o operație cu ochii închiși.— Un caz care a provocat mare senzație s'a întâmplat în orașul american Boston. Chirurgul James H. Winterson a făcut o operație demonstrativă cu ochii închiși. Medicul era mare specialist în hernii, întrucât făcuse aproape 4.000 asemenea operațiuni. Era atât de versat în aceste intervenții chirurgicale încât le efectua aproape mecanic.

Zilele trecute, pentru a-și dovedi dibăcia, a făcut o operație de hernie, cu ochii închiși. Chirurgul deși avea ochii legați cu o batistă, lucra totuș cu o abilitate surprinzătoare. Bineînțeles asistenții săi îl supravegheau tot timpul, însă n'au intervenit niciun moment, întrucât mișcările medicului erau perfect precise. Operația a durat zece minute și a reușit deplin.

Cu toate acestea unele ziare americane protestează contra unor asemenea experiențe, arătând că ele sânt periculoase și n'au niciun rost.

*

Asigurările contra divorsurilor. — In Statele-Unite există două societăți, care fac asigurări contra divorsurilor. Situația acestor societăți a ajuns însă foarte critică, din cauza numărului mare de divorsuri. Loviturile cele mai puternice le-au primit însă din partea actrițelor de cinema. Numai Gloriei Swanson și Polei Negri societățile respective au trebuit să le plătească o sumă care în banii noștri ajunge aproape la 15 milioane lei.

Pentru a putea rezista cele două societăți a luat deciziunea de a nu mai asigura vedetele de cinematograf. Toate contractele cu actorii și actrițele dela Hollywood au fost denunțate. In modul acesta societățile speră că vor evita falimentul. Și astfel ar mai fi de presupus că se vor împuțina divorsurile în lumea filmului...

NOTE

COPILUL LUI LINDBERGH

Răpirea copilului lui Lindbergh a căpătat în America aproape proporția unei tristeți naționale. Ochi curioși și agitați urmăresc desfășurarea și așteaptă desnodământul acestui caz, poate cu aceiaș nerăbdare înspăimântată cu care au urmărit curajul atunci miraculos al primului zbor peste ocean efectuat de Lindbergh.

Oricită reclamă sentimentală sau oricită exagerare americană ar cuprinde acest fapt, trebuie să recunoaștem totuș că el prezintă un aspect general omenesc destul de emoționant. Lumea aduce o contribuție de revoltă, de grijă și compătimire pentru durerea unei familii. O contribuție care pare în totul sinceră, fiindcă pretutindeni ea trăește prin evocarea acelei puteri cardinale care este dragostea pentru copii. Răpirea copilului lui Lindbergh, desbrăcată de partea senzațională, aduce în fond un elocvent și impresionant omagiu pentru cea mai robustă iubire: iubirea părintească.

E aceasta partea serioasă, partea morală a chestiunii, pe care o caută spectatorii emotivi. Cazul prezintă însă și o tentă amuzantă, pentru amatorii de ironii. Căci, incontestabil, familia Lindbergh a realizat acum un nou și răsunător succes. Tatăl a ajuns celebru (cam tîrziu) la 26 ani. In schimb fiul lui a devenit faimos încă din leagăn, la vârsta de un an și jumătate. E un record, pe care americanii au trebuit să-l răsplătească cu o atenție atît de pasionantă!... i. b.

Clubul inimii

La Varșovia a luat ființă o grupare originală, care poartă titlul: „Clubul inimii". Din acest club fac parte numai persoanele îndrăgostite. E firesc deci că gruparea este formată aproape în întregime din tineri. Cel mai în vârstă dintre toți are etatea de... 36 ani.

Membrii clubului, ca semn distinctiv, poartă pe mâneca stângă a hainei o mică inimă făcută din postav roșu.

Ceasornic electric de buzunar

Un inginer elvețian, după 12 ani de experiențe, a reușit să facă un ceasornic electric de buzunar. Ceasornicul are o mărime obișnuită și este pus în funcțiune de un mic acumulator.

Aceste ceasornice, după cum afirmă inventatorul, au avantajul că merg câteva zile în șir, atâta timp cât durează acumulatorul. In plus ceasul nu se poate defecta. Acumulatorul este încărcat din nou și ceasornicul merge cu o precizie perfectă.

LA CENTENARUL LUI GOETHE

GOETHE: „Wilhelm Meisters Lehrjahre"

Reflecțiuni psihoanalitice

de *Gustav Adolf Zikeli*

Romanul lui Goethe, „Wilhelm Meisters Lehrjahre", ne redă pe fondul vieței culturale din acele timpuri istorioara unui caracter în devenire. Dar s'a reproșat lui Goethe că prea a trecut cu vederea anumite percepte morale; romanticii însă au observat acest lucru cu entuziasm, numind romanul una din cele mai mari tendințe ale epocei.

Nu vom accentua aici nici importanța etică a acestui roman și nici nu vom considera pe Wilhelm Meister ca un erou al romantismului, ci vom căuta să caracterizăm romanul ca expresiunea simbolică a unei încercări de a se elibera de un sentiment de vină care apăsa greu asupra poetului, a unei lupte de sublimare a vieței instinctive într'un „eu" ideal.

Dar Meister — Goethe — a rămas el învingător în această luptă? O înfrângere și totodată o victorie este renunțarea la ideea vocației sale pentru teatru. Meister nu poate juca decât pe Hamlet „pe sine insuși". Pentru acest rol sunt potrivite „figura sa, caracterul său și dispoziția momentului". Dar: „Cine nu poate juca decât pe sine, nu este actor". Și nu este o întâmplare că Goethe consideră tocmai rolul lui Hamlet ca singurul natural și potrivit lui Meister. El cere redarea conflictului „Oedipus", al acelui sentiment de vină, cauzat de iubirea fiului față de mamă, de ura și dorințele de moarte față de tată. Este rolul care nu cere nici o prefecătorie pentru a fi jucat, cel mult pentru a fi ascuns.

Două figuri din „Wilhelm Meisters Lehrjahre", *Mignon* și *lăutarul*, merită a fi cercetate din punct de vedere psihoanalitic. Ele sunt considerate de unii literați ca niște plăsmuiri pur poetice. Și într'adevăr ele n'au fost create după modele din anturajul lui Goethe, dar au fost trăite de poet în fantasie, satisfăcând anumite dorințe latente. Ele redau o retrăire de sine a poetului. F. Gundolf accentuează foarte plastic că Mignon și lăutarul încorporează incalculabilul, suprasocialul, demonicul ce clocotea în Goethe, și că aceste două ființe își au originea lor într'un anumit strat al existenței și vieței lui Goethe. Gundolf arată că în Goethe a fost demonul și că crearea acestor două ființe nu s'a făcut rațional, ci instinctiv, aproape vegetabil. Iar din punct de vedere *psihoanalitic* se poate adăuga: se datoresc inconștientului, se datoresc unor elemente psihice refulate, prin reprezentarea lor, Goethe își asigura retrăirea complexului Oedipus.

*

Mignon, o fetiță de douisprezece-treisprezece ani adoptată de Meister, îl iubește de la început cu voluptatea unei femei tinere. Dar acest afect nu poate să se scurgă în mod normal, nu poate fi satisfăcut. Neliniște sufletească și o viocinne nervoasă sunt urmările acestui proces de suprimare. Fantasiile ei refulate produc apoi simptome isterice, mișcări convulsive a întregului trup, care caută să reprezinte o situație dorită; sunt o revelare a actului sexual închipuit, dar refulat. Dar aceste dorințe, la început inconștiente, sunt percepute de conștiință cu groază și astfel întâmpinate de cele mai vehemente afecte de repulsiune: Este conflictul între „libido" sexual și între nevoia de respectul de sine. Mignon caută o eliberare de aceste sentimente printr'o satisfacție locțiitoare: poartă ca și Meister haine de bărbat. In locul tendinței de a se contopi trupește cu iubitul, se mulțumește de a se identifica în felul acesta cu Meister. Dar refularea nu reușește. Se nasc sentimente și tendințe contrare: pudoarea îl înroșesc obrajii, iar ura în contra lui Meister și gelozia pe Philina o fac să-și descarce sufletul mușcând mâna lui Meister. Dar cu toată ambivalența acestor sentimente, predomină mai departe dorința de a aparține complect tatălui ei adoptiv; a petrece o noapte cu iubitul. Philina însă, rivala ei, îi ia înainte, iar Mignon petrece noaptea la picioarele lăutarului, suferind cele mai grozave chinuri isterice. De acum înainte caută să renunțe în mod absolut la iubitul ei, se mulțumește, știind pe iubitul aproape; nu-l mai numește „tată" ci nouă „Meister"; poartă din nou haine de femeie pentru a se distanța de el și ar vrea să fie un înger. Iar golul sufletului ei caută să-l umple prin iubirea ei față de Felix, fiul lui Meister, apoi față de lăutar, tatăl ei adevărat. Dar ea nu pare decât un spirit decedat și când Theresa îmbrățișează pe Meister, sufletul și corpul lui Mignon se sparg ca sticla de cristal.

*

Dar, pe cînd Mignon piere sub povara unui păcat dorit în fantasie, însă suprimat în realitate, lăutarul va pieri de blestemul unei crime incestuoase comise de fapt față de propria sa soră. Are credința însă, că va putea ispăși fapta, omorând pe un băiat, totodată o apărare instinctivă contra unui paricid care ar putea să răzbune crima. Experiențele de a vindeca nebunul nu reușesc. O altă încercare din

(Continuare în pagina II-a)

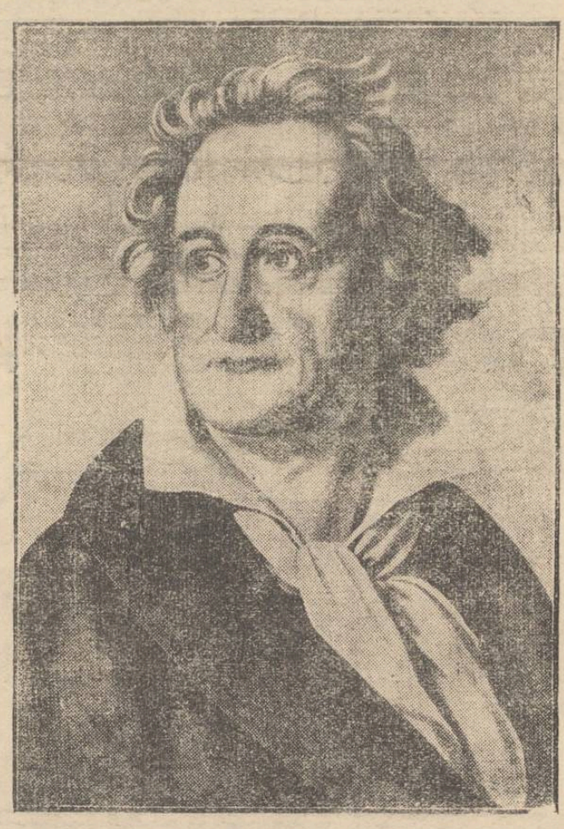

WOLFGANG v. GOETHE

O CĂDERE EXCEPȚIONALĂ
dela 300 de metri

Un grup de turiști italieni, printre care se afla și un anume Pasquale Rometti, urca muntele Quipio din lanțul Alpilor. La un moment dat, Rometti a alunecat din cauza zăpezii și a căzut în prăpastie dela o înălțime de peste 300 metri. Ceilalți turiști priveau cu groază cum colegul lor se rostogolește dealungul muntelui.

In grabă turiștii au coborât, spre a-și ridica tovarășul pe care-l credeau un cadavru. Dar spre uimirea lor când au ajuns jos, l-au găsit pe Rometti fumând o țigară. El era complect sănătos și n'avea pe trup nici măcar o zgârietură. Turistul căzuse pe un mic platou acoperit cu un strat gros de zăpadă moale.

Această cădere norocoasă dela 300 metri este socotită unică în analele alpinismului.

Boiangeria şi Spălătoria Chimică

Martin Buchholzer

aduce la cunoştinţă onor. clientele că punând în funcţiune o nouă instalaţie ce prezintă ultima creaţiune a technicei moderne,

spălatul chimic al hainelor se face cu benzină ferbinte

Degresarea fiind completă, **revenirea petelor este absolut exclusă.** Deasemenea **sterilizarea** care se **face în mod chimic distruge orice microb contagios.** Totodată **se extrage praful radical.** Călcatul hainelor **făcânduse** cu aburi şi vacuum pe maşini speciale **se înlătură orice dogoreală şi formare de lustru.**

Curăţatul covoarelor se face după aceiaşi metodă.

Pălării uzate se curăţă şi se formează ca noui

cu preţurile cele mai reduse.

Toate aceste perfecţionări sunt de neîntrecut şi nu vi le poate oferi nici o concurenţă.

Se primeşte pentru revopsit după eşantion orice fel de garderobe, uniforme, ciorapi de matase. etc.
Secţii Industriale : BOIANGERIE pentru orice scule şi bucăţi,
ALBITOR E, ENCOLARE (Schlichterei), APRETURĂ, PRESĂ
PREŢURI REDUSE. Birouri de primire în Iaşi şi Provincie.

Loterie de Stat

Biletele Loteriei de Stat, **vor fi puse în vânzare**

în ziua de 6 Martie curent

Costul lozurilor pentru clasa I-a

1/1 1000 lei || 1/4 250 lei
1/2 500 lei || 1/8 125 lei

Comenzile din provincie se trimit prin mandat postal

la colectura principală „PROVIDENŢA"

str. Ştefan cel Mare No. 36

Hemoroizi

Anusol-Goedecke

Timp de 25 ani incercat cu succes. Fără substanţe vătămătoare. De găsit la toate farmaciile şi drogueriile.

Goedecke & Co. Berlin, Charlottenburg 1Kaiserin-Augusta Alee36

Depozit: Heinrich Siebeneicher, Bucureşti, Str. Smârdan No. 41

Senzaţionala descoperire

TINEREŢEA

prin Căldură şi Radium

Intr'un articol precedent am arătat cum se poate întineri fără intervenţiune chirurgicală şi fără medicamente, graţie unui nou tratament care fortifică sistemul glandular printr'o simplă combinare de căldură şi *Radium.* Acest tratament se face cu ajutorul unui aparat foarte simplu, numit „Pelithe" şi nu este indicat numai pentru bătrânii doritori de a-şi recâştiga integritatea funcţiunilor.

El este indicat pentru toţi bărbaţii, chiar în puterea vrâstei, cari doresc să compenseze o prea mare cheltuială a forţelor fizice şi intelectuale. „Pelithe"-ul întreţine glandele cu secreţiune internă fără a contraria legile naturii. Cu bază pur ştiinţifică, „Pelithe"-ul stimulează funcţiunile slăbite. La neurastenicii sexuali rezultatele sunt uimitoare. Intr'un cuvânt acest aparat este un adevărat IZVOR de ENERGIE şi cura se face aplicându-l în timpul repausului sau a somnului. Cereţi broşura explicativă la EMIL OCHS, Depozitar general, strada General Florescu 14 Bucureşti, anexând mărci (Lei 10) pentru răspuns, sau la fratele său Doctorul Nr OCHS str. Cizmăriei Iaşi unde se găsesc şi aparate.

x *Crema Khasya* face să dispară ridurile (sbirciturile) feţei. Depozit Farmacia Pollak str. Ştefan cel Mare

DOCTOR

L. JACOBY

Specializat la Paris

BOLI de COPII şi SUGARI

Boli Interne

Consult.: 3-7 p. m.

Str. Ştefan cel Mare 29

ULTIMELE 2 ZILE Sâmbătă şi Duminică

la CINEMA GHELTZER Program excepţional

Marlene Dietrich în VIPERA

FRUMOSUL GIGOLO cu Ign Sym, Anita Doris

vorbit şi cântat în limba germană şi o comedie americană

DACĂ EŞTI RĂCIT!

E. MARVAN.

VINDECĂ TESTA COMBATE INFLUENŢA - GRIPA - FRIGURI JUNGHIURI - NEVRALGII

De avut în toate Farmaciile şi Drogheriile din România

La centenarul lui Goethe

Goethe: „Wilhelm Meisters Lehrjahre"

(Continuarea din pagina I-a)

partea lăutarului de a omori pe Felix, neintenţionată şi totuşi intenţionată—paharul cu laptele de migdală amestecat cu opiu a fost uitat cu intenţie inconştientă—dă deasemenea greş, şi astfel lăutarul nu poate să se elibereze de conştiinţa sa de vină decât prin propria sa moarte.

*

S'a reproşat lui Goethe că s'a folosit în „Wilhelm Meisters Lehrjahre" de motivul incestului, deja pe acea vreme eşit din modă. Apoi s'a arătat spiritul murdar care domneşte în acest „bordel" al lui Meister. Doamna Stein scria: Acolo unde e vorba de sentimente nobile, Goethe le-a pătat totdeauna pentru a nu lăsa nimic ceresc în natura umană; iar doamna Herder: Nu se ştie niciodată dacă vrea să pună accentul pe ceeace e adevărat sau pe ceeace e falş; a apucat o cale dubioasă.

Din punct de vedere psihoanalitic însă va trebui să considerăm această operă ca expresiune a unui joc liber al puterilor creatoare inconştiente ale acestui mare poet, care caută să se elibereze de tendinţele lui incestuoase printr'o comunicare faţă de cetitorii, deasemeneu vinovaţi.

După concepţia ps hoanalitică a lui H. Sachs, elementele de formă ale unei poezii, ca stilul, armonia, claritatea, ritmul etc., nu sunt altceva decât un premiu premergător, un premiu de plăcere pen ru a prinde în mreji atenţia cetitorului, iar adevăratul scop al unei opere de artă este, ca sub adăpostul acestora, plăcerea care se datoreşte inconştientului, plăcerea finală, să poată fi gustată neobservată şi nesancţionată.

In şcolile literare ale lui „Sturm und Drang", ale romantismului, şi ale naturalismului, nu forma este esenţialul, ci pasiunea, care de multe ori se apropie complexului „Oedipus", pe când şcolile clasice dau mai multă importanţă formei decât conţinutului. Müller — Freienfels numeşte forma lipsită de expresiune o operă goală, iar expresiunea fără formă, o numeşte crudă; arta adevărată este forma însufleţită. Dar această însufleţire nu poate să-o dea numai raţiunea conştientă; şi acest lucru îl cerea deja Schiller lui Körner, sfătuindu-l să nu-şi constrângă imaginaţia, ci să dea drum liber inconştientului.

Tragi-comicul literaturii moderne de astăzi este că ea nu mai satisface această cerinţă în mod inconştient, aşa că, figuri care la Goethe se datoresc inconştientului haotic şi infinit, se caută în mod conştient de către poeţii moderni. Astfel operele lor de multe ori pierd din naturaleţea lor originală, apar artificiale, respingătoare şi fără gust. Cu drept cuvânt H. R. Leonarmand pune întrebarea dacă artistul, dacă poetul, care dezgroapă în mod conştient şi sistematic tainele omeneşti, mai poate fi numit poet.

Se reproşează mult psihoanalizei că este unilaterală, că prea accentuează motive sexuale în acţiunile şi dorinţele oamenilor. Dacă vom considera însă „Wilhelm Meisters Lehrjahre" ca expresiunea simbolică a unor dorinţe inconştiente trăite de către Goethe şi ca exprimarea unui conflict-Oedip, în care Mignon şi dorinţele lăutarului sunt simbolele tendinţelor sale incestuoase, iar Philina simbolul instinctelor sale pur sensuale şi desfăcute de situaţia—Oedip; dacă vom considera apoi celelalte femei ale acestui roman ca simboluri diferite ale instinctului lui sexul în tendinţa sa de sublimare; dacă pe Natalia vom considera-o ca simbolul naturaleţei şi al unităţii instinctului, în tendinţa sa de contopire trupească şi sufletească; dacă în sfârşit iubirea pur spirituală a „sufletului frumos" o vom considera ca înţeleasă sterilă chiar de către Goethe, iar din punct de vedere psihoanalitic ca simplul rezultat al unei refulări; dacă toate aceste interpretări ni s'au impus din punct de vedere psihoanalitic, am incercat a *înţelege* cu ajutorul metodei psihoanalitice,— ca şi metoda psihologică a lui Spranger, — sensul unei opere de artă, de astădată nu în creaţiile ei conştietne, ci inconştiente, în înţelesul unor refulări.

Gustav Adolf Zikeli

Astă-seară Sâmbătă 5 Martie
Balul Crucei Roşii
în Saloanele Cercului Militar.

Cum trebuie să se comporte slujitorii Tronului

In jurul atitudinii mareşalului Averescu — O declaraţie interesantă a d-lui Const. Meissner

Având ocazia să stăm de vorbă cu distinsul om politic d. Const. Meissner, membru fruntaş al partidului poporului, am atacat bine înţeles chestiunea de vie actualitate politică, aceia a atitudinii d-lui mareşal Averescu.

D. Meissner ne-a răspuns cu acea fermitate şi sinceritate convinsă, care au făcut din viaţa d-sale o perfectă linie dreaptă:

Atitudinea faţă de Coroană

—„In ceiace priveşte atitudinea şefului partidului poporului faţă de Palat—începe fostul ministru—*nu cred că cei mai buni slujitori ai Coroanei sunt aceia care, cu spinările încovoiate, ascund adevărul şi nu O împiedică prin staturi înţelepte să facă greşeli.* Caci infailibil e numai Papa,—et encore?

De preferat sânt aceia care, stând drept în faţa Tronului, spun lămurit ce gândesc şi opresc pe factorul constituţional dela orice pas greşit.

Din această a doua categorie face parte d. mareşal Averescu, acest erou al neamului, acest spirit ponderat şi pedeasupra, după cum dovedesc şi întregul trecut şi articolele d-sale din „Indreptarea", un monarhist şi un dinastic convins, adversar hotărât al schimbării formei constituţionale şi adversar al formei republicane, care e departe de a fi potrivită stării noastre actuale".

Un precedent

— „Eu unul—continuă d. Meissner—am mai lucrat subt conducerea unui şef profund dinastic, a unui conservator, care însă a stat şi el totdeauna drept în faţa Tronului. Acel şef, *Petre Carp,* caracterul de bronz, a avut şi el momente grele, provocând deadreptul nemulţumiri înţeleptului rege Carol I.

Spre sfârşitul vieţii, marele rege Carol I şi-a dat însă perfect de bine seama că tocmai acest Petre Carp a fost cel mai devotat servitor al Coroanei.

„Tot aşa şi acum vedem că celui mai consecvent bărbat de stat în monarhism şi dinasticism d. Goga îi impută lipsă de devotament către Coroană.

Cel puţin d. Goga declară că se desparte de şef pe tema neînţelegerii între el şi mareşalul Averescu, pe tema atitudinii faţă de Coroană.

„Cred că acţiunea de desmembrare a partidului nu va reuşi".

*

Cu această stăruitoare speranţă, d. Meissner şi-a încheiat declaraţiile. **Red.**

O CRIMĂ SĂLBATICĂ LÂNGĂ VASLUI

Un proprietar junghiat — Criminalul dezarmat de o femee

Vaslui 5.— O crimă oribilă s'a produs în com. Grajduri (Vaslu).

Iată împrejurările:

In toiul nopţii, săteanul Const. G. Vartolomeiu,— cel mai înstărit locuitor al satului — a auzit bătând la uşă. Vartolomeiu a deschis.

Omul care venise, lucrătorul V. Velciu dela atelierele c. f. r. i-a cerut vin.

Dar Vartolomeiu a răspuns că vinul e îngheţat. Chiar atunci acesta simţi trei lovituri de cuţit: în gât, în mână şi în piept. Nefericitul căzu într'un lac de sânge.

In acest timp, intră în camera, Ilinca, soţia victimei. Aceasta, o femee voinică, a apucat de mână pe criminal şi l-a dezarmat.

Velciu speriat—luat pe neaşteptate—a aruncat cuţitul şi a ieşit din casă, rupând-o la fugă prin sat.

S'a stabilit că criminalul venise cu intenţia să omoare pe soţii Vartolomeiu.

Victima a fost trimisă la Iaşi şi internată în spital.

Altă crimă

— In satul Valea Satului (jud. Vaslui) a fost găsită moartă în faţa casei femeia Mandiţa V. Păduraru, în etate de 46 ani.

Nefericita era strânsă de gât cu broboada şi pe corp s'au constatat mai multe leziuni.

S'a ordonat să se facă autopsia cadavrului. Coresp.

Condamnarea unor excroci minori

la Huşi

Huşi 5. — După mai multe amânări s'a judecat în fond, la tribunalul Fălciu, procesul vestiţilor excroci minori Cişmeleanu şi Iremia.

Aceştia, deşi tineri, au la activul lor o serie de fapte îndrăzneţe. Ambii au dovedit o deosebită ingeniozitate în comiterea înşelăciunilor şi au făcut mai multe victime la Iaşi şi în judeţul Fălciu, de unde sunt originari.

Ei au fost daţi judecăţii pentru abuz de încredere şi înşelăciune.

Ţinându-se seama de lungul timp de când stau în prevenţie, tribunalul a condamnat pe Iremia la 2 luni închisoare şi pe Cismeleanu la o lună. *Leontin*

Lucrările Parlamentului

4 Mart

CAMERA.— D. *Argetoianu* cere ca legea conversiunii să fie votată până la 15 Mart, întrucât până la această dată au fost suspendate executările silite.

D. *Roznovanu,* în numele social-democraţilor, critică proectul conversiunei.

Se votează apoi proectul pentru plata orelor suplimentare în învăţământul secondar. D. *N. Iorga* se declară contra recompenselor naţionale, întrucât statul e sărac. D. *Omer Popovici* a depus un proect pentru modificarea legii teatrelor.

*

SENATUL — *D. Ioaniţescu-Berechet* cere să se facă schimb de populaţie la graniţa Nistrului.

D. Bontescu releva că în „Istoria Românilor" de d. I. Lupaş, se spune că în 1917 d-nii Beldiman, C. Stere şi Vaida-Voevod ar fi urmărit detronarea regelui Ferdinand. Oratorul cere un răspuns din partea d-lui Iorga.

D. Argetoianu, răspunzand unei comunicări, spune că astăzi nu se mai pot face programe economice, întrucât situaţia economică îşi schimbă foarte repede aspectele.

Spectacolele zilei

Unde mergem astăzi?..

5 Mart

Teatrul Naţional. — *„Femeia care şi-a cumpărat un bărbat",* piesă în 3 acte de *Stéve Passeur.*

Teatrul Cinema Trianon. — *„Inspiraţie"* cu *Greta Garbo,* Robert Montgomeri şi Lewis Stone. *„Nătărăul",* (comedie germană), în rolul prim *Curt Bois,* secondat de La Jana.

Jurnal sonor *„Paramount".*

Teatrul-Cinema Phoenix. — *„Şoarecele de biserică* (comedie germană) cu Grette Mosheim. Charlotte Ander, Paul Hobeiger şi Hans Thimig; *„Insula dracului",* (film de senzaţie) cu Conchita Montenegro. Jurnal sonor *„Fox Movietone".*

Teatrul Cinema Sidoli. — *„Dansatorul Regimentului"* (operetă germană) cu Ernst Verebes şi Greti Theimer. *„Misterele Continentului Sălbatec"* aventuri. Jurnal sonor *„Fox Movietone".*

Cinema „Gheltzer" şi Cinematograful Nostru. — *„Vipera"* cu Marlene Dietrich şi Fritz Körtner; *„Gigolo"* cu Igo Sym şi o complectare.

x Mâni Duminică 6 Martie ora 3 jum. p. m. va avea loc *la biserica Sf. Ilie* obicinuita şezătoare religioasă. Vor vorbi *Păr. Profesor G. Petrovanu şi dl. Colonel G. Giuşcă* despre gaze şi apărarea de ele. Partea artistică va fi executată de *elevii seminarului Veniamin.*

Creştinii eşeni sunt rugaţi a lua parte, fiind vorba şi de iniţierea lor în cunoaşterea marelui pericol al gazelor de război.

x Curtea de apel a ridicat ieri starea de faliment comerciantului M. Ferembach din str. Cost. Negri.

Primejdia şomajului

şi măsurile de îndreptare

Şomajul. Un nou cuvânt în vocabularul românesc; un cuvânt cu înţeles destul de dureros pentru cei ce nu fac parte din această categorie de suferinzi; aproape tragic însă pentru şomeri. Vina situaţiei n'o poartă ei; statele moderne i-au creat. Concepţiile prea rapid avansate în domeniile vieţei. Politica prea nechibzuită.

Statele, prin conducătorii lor de azi—mângâie slab de tot pe şomeri—Guvernele ţărei caută prin toate saltarele bugetare, spre a rupe de ici, colea; de-a suprima ceva, spre a da un ajutor ineficace acestor necăjiţi.

Şomerism-ul nu este o clasă socială, nu e un partid; totuşi este o mare primejdie. El este o armă cu care se loveşte greu Capitalismul; cam cum ar fi pe front o companie, un batalion ori un regiment de sacrificiu, pentru câştigarea victoriei.

Victoria însă, care se întrevede cu sacrificiul şomerilor întrucât nu ne prea înveseleşte, este o datorie de moment a ori căruia de-a se gândi serios la ea. Lângă guvernele ţărilor, trebue să ia parte mai activă opinia publică şi mai ales capitaliştii—Fără acest efort general, din zi în zi şomajul devine acel strigoi înspăimântător, care-ţi nelinişteste până şi clipa de somn. El cere „pâine". El ştie că toţi au dreptul la „pâne". Şi nici odată omul, nu-i mai feroce decât când n'are „pâne".

Şi atunci, pentru ajutorul şomerilor, venirea Sf. Sărbători trebue să fie zi de efort. Ori ce salariat, orice autoritate să rupă din salarul său o parte pentru aceşti înflămânziţi. Biserica,— prin chetele din biserici—Universitatea cu conferenţiarii săi, Băncile din fondurile de rezervă, ziaristica prin foile sale; toţi, dar absolut toţi, să contribue la această operă de binefacere naţională. Întârzierea aduce dezastru. Nu cred să se găsească un suflet aşa de îngust pe acest pământ românesc, care să nu-şi dea obolul pentru ei?!

*

In anul 1917, luna Septembrie, treceam prin Germania, ca prizonier spre lagărul Stratilsund; pela toate gările erau placarde care strigau: „daţi argint, pentru nichel". Se făcuse mi se pare a 7-lea împrumut intern; nişte cadrane pela răspântiile călătorilor arătau la fiecare ceas cât s'a acoperit din împrumut.

In trei zile împrumutul a fost acoperit. Să nu uităm că Germania era singura putere,— care cu aliatele ei: Austro-Ungaria, Bulgaria şi Turcia, sărace de tot, ducea războiul faţă de toată lumea.

Ce efort a făcut poporul german, cine-l poate descrie!?

*

Un asemenea efort ne trebue şi nouă. Mai lăsând de-oparte unele cheltueli de prisos, se poate face un pas vreaz spre asanarea unui rău naţional: şomajul.

Biserica, şcoala, armata, justiţia, administraţia, casele autonome de ori ce fel, să se cutremure de acest „musafir" neplăcut, dar tot odată „nevinovat", şi cutremurul să aibă efecte miraculoase.

Mângâind pe şomeri, ne mângâiem pe noi; căci cred că nimărui nu-i vine la socoteală, când el stând la masa berăriei cu tot fel de bunătăţi, să vadă o masă enormă de fiinţe omeneşti zdrenţuite, strigând—aproape răcnind: „pâine", daţi-ne pâne!?"

PREOT N. NEGOIŢĂ
Erbiceni-Iaşi

Vorbe cu tâlc

O scenă între ţărani

In tramvaiul spre Abator. Feţe palide, îngândurate, se îmbină cu feţe stacojii, gălbui—ca merele în pârg în luna lui cuptor. In faţa mea doi ţărani, cu traista'n băţ—şi-aceasta bătută de vânt—cioroboţesc între ei, destăinuindu-şi necazurile. Sunt cam de aceeaşi vristă, 40—45 ani.

Am desprins următorul dialog:

— In cotro ai luat-o cumătre?

— Mă duc să găsesc ceva de lucru, la vre-o vie undeva, că...

— Că ce?

— Uite, asta mi-o rămas: să iau traista şi să mă tot duc. La pricecţie vr'o 6000 lei datorie. Am avut o coajă de vacă şi am luat-o dela gura copiilor şi am vândut-o; dar tot n'am scăpat.

— Las' cumătre, eu am 7000 lei datorie şi nu mai plâng. Şi par'că cine-i de vină.

— Tot noi. Am chemat calicu la masă. Şi el stă, mânâncă din strachină tot, se şterge cu mânica cojocului la gură, ia strachina subsuoară şi lingura'n brâu, ba ia şi faţa de masă să înveleaască strachina şi zice „bodaproste" ieşind pe uşă!

Pe când înainte cu boerii: îi chemai la masă, gusta de ici o leacă, de dincolo oleacă şi pleca şi ne rămânea şi strachina şi mâncarea, tot nouă.

— Iţi place? Aşa-i?

— Adevăr, cumătre.

Ce înţeleaptă caracterizare a vremei.

M. G. Ignat
Institutor

O PIERDERE IMPORTANTĂ

PENTRU LUMEA FILMULUI

A murit un mare regisor

O veste tristă din lumea filmului transoceanic ne-a venit nu de mult: Regisorul F. W. Murnau a murit.

Cu Murnau s'a dus un mare regisor, un *artist* în arta lui. El avea o manieră aparte de a lucra, o manieră originală. Cine poate să uite filme ca „Răsărit de soare" şi „Patru draci"? Desigur, nimeni.

Maestrul Murnau a ştiut totdeauna să treacă — cu o subtilitate fără seamăn — dela scenele de mare desfăşurare, la cele de construcţie a amănuntului.

„Răsărit de Soare" şi „Patru draci", filme dintre cele mai tari ce le-am văzut vre'o dată arată extraordinarul talent ce l-a posedat Murnau.

Am găsit în aceste filme stări sufleteşte sbuciumate, redate cu o naturaleţe fără seamăn, al cărui prim merit a revenit regisorului.

Cea mai neînsemnată scenă dintr'un film a lui Murnau, a fost plină de efect, emoţionând pe spectator până la lacrimi.

Cu greu va putea înlocui casa „Fox—Film" pe idealul regisor Murnau şi tovarăşii pe idealul *coleg Murnau*.

Admar

Ai văzut ciorapul
Adesgo Lux ?
Fineţea ţesăturei scoate piciorul în evidenţă, îl înfrumuseţează şi desenează admirabil forma.
ADESGO CIORAPUL DOAMNEI ELEGANTE!
Adesgo Lux

Convocare

La Banca Populară C. F. R. din Iaşi se va ţine adunarea generală în localul Căminului Cultural C. F. R. Râpa Galbenă pe ziua de 29 Martie a. c. ora 10 dimineaţa conform convocărelor afişate în termen.

Toţi societarii sunt invitaţi a lua parte.

Consiliul de Administraţie

La Magazinul Stein

Palatul Camerei de Comerţ Iaşi

Sosesc zilnic pălării modele străine pentru Doamne şi Domnişoare şi se vinde cu preţuri convenabile.

Se transformă orice formă veche de pae şi modelele de sezon, de asemenea se curăţă, se vopseşte şi se transformă pălăriele *bărbăteşti*.

Anunţă totodată că la *raionul de galanterie* se vinde cu preţuri foarte eftine:

Tricotaje, ciorapi, şosete, cămăşi, genţi, cravate, precum şi toate *celelalte articole atingătoare de această branşă.*

BIROUL

serviciului VIDANJELOR
(Barometric) s'a mutat în strada Sărărie No. 185
(lângă Comisia III-a)

Crema Mony este cea mai fină cremă pentru frumuseţarea feţei.
Crema Mony este secretul Doamnelor frumoase.
Crema Mony este preparată din substanţe inalterabile şi nevătămătoare.
Crema Mony întinereşte pielea dându-i un aspect proaspăt şi catifelat.
Crema Mony se întrebuinţează cu mare succes contra pistruilor, petelor de ficat, sarcini, bubuliţe, coşuri, erupţiuni şi crăpături ale pielei şi a buzelor provenite din vânt sau orice cauze; asigură în scurt timp efectul dorit.
Depozit general: Farmacia Curţei Regale FRAŢII Dr. KONYA

ULTIMA PERFECŢIUNE
RADIO KNUDSEN

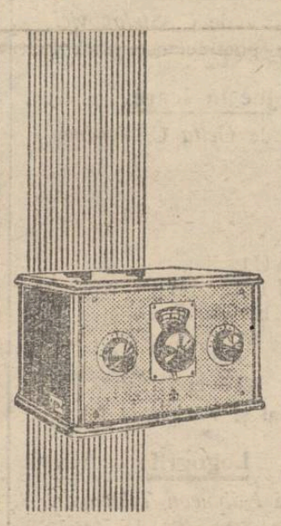

Neîntrecute în
Claritate şi Selectivitate
Posturile europene la orice oră
APARATE:
la BATERIE şi la PRIZĂ
DIFUZOARE:
ELECTROMAGNETICE
SEMIDINAMICE şi ELECTRODINAMICE
Cereţi demonstraţii la revânzătorii noştri autorizaţi
Reprezentanţa Generală pentru Romînia
ing. PAUL DEGEN
Bucureşti, Fundătura Sticlari No. 11

Demonstraţii cu aparate Radio Knudsen la Braşov

Civil and Sporting Tailors
Maison Lennuier
François & Partner's
specialişti în GHETRE de vânătoare şi de oraş
Gata şi de comandă
13, Rue des Pyramides
PARIS
2

Renumitele vinuri de Vişan din vilele
M. A. BĂDĂRĂU
S'au pus în vânzare, cu preţuri moderate, în sticle originale umplute la vie, la:
Consumul Goldştein din str. Cuza Vodă colţ cu str. Armeană
Consumul Gărei din B-dul Ferdinand 11.
Consumul Andarache din strada Sărăriei.
Consumul Francez din Piaţa Unirei,

Situaţia românilor din Balcani şi chestiunea colonizării lor

(Din activitatea societăţii geografice „D. Cantemir" din Iaşi)

Soc. Geografică „D. Cantemir" a ţinut a şasea şedinţă ştiinţifică sub directa supraveghere a D-lui Profesor Universitar M. David, preşedinte de onoare.

Aceşte şedinţe ştiinţifice se ţin din două în două săptămâni şi au de scop popularizarea ştiinţii geografice în general şi cunoaşterea ţării Româneşti în special.

La această şedinţă au vorbit următorii studenţi:

Dl. *Lipcan N.*—a tratat despre: *„Românii în colonizarea Cadrilaterului"*.

In expunerea sa, a arătat starea aromânilor, cari se găsesc astăzi sub stăpânirea Bulgariei, Greciei, Albaniei şi Jugo-Slaviei. Deşi viaţa lor a fost atât de grea, supusă la atâtea peripeţii în timpul veacurilor trecute, totuşi şi-au păstrat limba, religia, portul şi obiceiurile româneşti.

Care ar fi soluţia din partea noastră, pentru salvarea fraţilor de acolo?

I. Sau să-i ajutăm prin propagandă culturală românească; sau

II. să se permită de către Statul Român, colonizarea lor, în Dobrogea Sudică şi în Basarabia, dealungul văii Nistrului, pentru a da un caracter mai românesc, acestor regiuni — căci ei, vor şti să păzească, integritatea binecuvântatului pământ Românesc.

*

Dl. Prof. Univ. M. David—adaugă, că în ziua de astăzi mai mult ca oricând, în Dobrogea, avem nevoie, de negustori, care să populeze acest ţinut în partea de S şi SE, unde aromânii ar putea să se acomodeze, uşor, mediului şi cu spiritul lor mercantil, ar ridica valoarea litoralului Mării Negre.

Apoi din punctul de vedere etnic, venirea lor în aceste locuri, ar avea, iarăşi, o importanţă covârşitoare.

Incheind, dl. Profesor, aduce elogii conferenţiarului şi se arată foarte mulţumit, că astăzi, un român basarabean dela Călăraşi de peste Prut, vine în mijlocul nostru, să ne vorbească, aşa de simţit, de fraţii noştri aromâni.

D-ra Fomin Cl. vorbeşte apoi despre „Importanţa excursiilor".

In expunerea sa a arătat, ce importanţă au excursiile în desvoltarea ştiinţii Geografice. Pe baza excursiilor şi călătoriilor s'au făcut toate descoperirele.

Excursiile aduc mare folos, căci poţi vedea fenomenele la faţa locului şi te învaţă să citeşti orcare peisagiu geografic de pe suprafaţa pământului.

Apoi scoate în evidenţă că, natura, e cea mai măreaţă operă, e cartea din care poţi învăţa totul. In excursie pe lângă că îndrăgeşti natura, îndrăgeşti şi pământul ţării în care trăieşti. Deci excursiile formează pe adevăratul om, desvoltându-i aptitudini, pentru lupta de mai târziu.

D-ra Fomin arătând foloasele atât ştiinţifice, cât şi recreatoare, pe cari ore cine le poate obţine într'o excursie, ca aceea organizată astă vară de Soc. Geografică în Carpaţii orientali, încheie prin următoarele cuvinte: „Excursia va fi totdeauna, o frumoasă aducere aminte şi stimulent de muncă".

*

D-ra Leonte V., punând în comparaţie progresul realizat în civilizaţie şi confort de lumea nouă, faţă de lumea veche, a făcut recenzia cărţii „A travers la Californie".

A arătat, cum acest ţinut cu climat mediteranian este centrul unor mari activităţi omeneşti, favorizate de capitalul american.

Dl. Asistent Nicolae N. Lupu—Preşedinte activ al Societăţei, aduce mulţumiri conferenţiarelor, cât şi auditorului, care, prin numărul lui mare, confirmă, cu prisosinţă, importanţa acestor şezători de activitate extra-Universitară.

Pavel Guja
Secretarul Societăţii

IN AMINTIREA

DOCTORULUI I. NIMEREANU

A plecat dintre cei vii d-rul I. Nimereanu. L-am cunoscut când era abia de 5 ani.

Născut dintr'o familie de gospodari harnici şi curaţi la suflet, „Jenică" s'a ridicat prin propria muncă, şi încă ce muncă, fără „Sfinţi la Ierusalim" şi fără să sărute mâna puternicilor zilei.

Dar când avea de aşteptat încă mult dela viaţă; când trebuia să culeagă roadele muncii, o boală necruţătoare l-a răpus. D-rul Nimereanu a fost un om fără duşmani. Căci cine oare ar fi putut fi duşmanul omului căruia îi ceteai bunătatea în faţă, în zâmbetul lui blând? Cine ar fi putut fi duşmanul omului care cât a trăit, n'a făcut decât bine?

Hărnicia, blândeţea şi iubirea de oameni au fost caracteristicele acestui mare suflet. Ce păcat că D-zeu ne ia tocmai în asemenea timpuri, pe cei mai buni dintre noi! Căci d-rul Nimereanu a fost un model demn de urmat de orice om de bine.

Neştearsă îi va rămâne amintirea din sufletul nostru, al prietenilor lui, sau al celor care măcar l-au cunoscut vreodată.

N. V. Gheorghiu

GRATUIT TREI ZILE
POATE ASCULTA ORICINE LA EL ACASĂ UN APARAT
ATWATER KENT RADIO
DIRECT ŞI INTEGRAL ALIMENTAT LA PRIZĂ!!

NU MAGNETIC CI ELECTRODYNAMIC!
NU FLAŞNETĂ CI ORCHESTRĂ SIMFONICĂ

CINE PREFERĂ O FLAŞNETĂ CÂND POATE ASCULTA O ORCHESTRĂ?

Cu o mică diferenţă de preţ, vă puteţi schimba aparatul d-voastră MAGNETIC vechi şi demodat, cu un APARAT ELECTRODYNAMIC

ATWATER KENT RADIO

incomparabil ton, selectivitate, putere, fidelitate, adevărată orchestră simfonică la domiciliu.

Veţi avea aparatul cel mai perfecţionat, iar când vor apare modele noui, vi se face iarăş schimbul, după lista de preţuri de atunci. In felul acesta veţi fi la pas cu vremea, posesor al celui mai recent model.

Daţi-ne lista complectă a instalaţiei dv. vechi, arătând de când o aveţi şi cât v'a costat, pentru a vă oferta schimbarea ei, cu o instalaţie
ELECTRODYNAMICĂ

ATWATER KENT RADIO
82-CALEA VICTORIEI (Peste drum Palatul Regal) Telef: 336/68

Iaşul cultural

O şezătoare reuşită
la Ateneul din Tătăraşi

In sala Ateneului Tataraşi a avut loc şezătoarea obişnuită a acestui vrednic aşezămînt de cultură.

Publicul nu se prea îmbulzeşte, majoritatea auditorilor fiind tineri, aproape copii. Dureroasa constatare este că nu se înţelege rostul „Ateneului", tot mai văduvit de drept credincioşi.

Programul substanţial şi bine închegat de elevi ai Conservatorului nostru.

Conferinţa d-lui *Dr. P. Zosin*, preşedinte al soc. „Propăşirea Iaşilor", tratând despre „Criza mondială, cauze şi efecte". Puncte de vedere personale, ori inspirate din cunoscutul d-sale crez sau decalog pozitivist, leitmotivul conferinţei fiind mai ales: părerea lui Aug. Compte, ca sediul politic, centrul de gravitaţie al Europei, să fi fost Constantinopolul, iar nu Geneva.

Apoi, guvernanţii de pretutindeni nu an fost la înălţimea vremurilor, şi haosul actual, cu psihoza specială şi anumite fenomene ce se petrec, fără frână ori putinţă de îndreptatere, ne duce la concluzia că suntem pe marginea prăpastiei, noi, ca şi Europa, retrăind clipele decăderii imperiului roman.

Totuş concluzia să nu fie pesimistă, remediul fiind în fiecare dintre noi: munca şi iubirea de neam şi umanitate.

*

[redacted]gramul artistic, spicuim: [redacted] fost declamaţia D-rei [redacted]gonat, eleva veneratei [redacted]sescu şi care a impre-[redacted]rnic.

[redacted] Pascu solo violină a cântat cu prestanţă şi nuanţe fine. Tot d. Pascu a executat acompaniamentul, tenorului Ţincoca, o voce limpede şi caldă, care ne aminteşte de minunatul nostru cântăreţ dela opera română G. Ştefanovici.

Şezătoarea Ateneului, ca şi contribuţia elevilor conservatorului, e dovadă de muncă şi de roadele instituţiei de artă, binemeritând lauda şi recunoştinţa noastră.

Spectator

Din activitatea Băncii „Suburbia Tataraş"
Solemnitatea pentru alegerea noului comitet de conducere

La banca „Suburbia Tataraş" [redacted] localitate a avut loc a doua [redacted]unare generală anuală.

Din darea de seamă a consiliu-[redacted], precum şi din raportul cenzo-[redacted]or, s'a constatat că banca în [redacted]l 1930 a recoltat rezultate a-[redacted]sciabile, spre mulţumirea ma-[redacted]ui număr de societari.

D-l d-r C. Petrescu, avocat şi profesor, preşedintele consiliului de ad-ţie, din cauza multiplelor sale ocupaţii, inzistă asupra demisiei sale anunţată prin convocarea respectivă. D-sa într'o cuvântare inimoasă spune ce a făcut pentru societate în timp de 24 ani, de când a început serviciul [redacted]-secretar al băncei şi până azi şi recomandă călduros ca să fie ales în locul său d. inspector şcolar Petru Eugen Stoica fost pe vremuri preşedinte al acestei bănci, un om de cinste, energic şi pricepere.

Adunarea în unanimitate proclamă a'es pe d-l Stoica ca pre-[redacted]te al băncii.

[redacted]poi ia cuvântul cunoscutul şi [redacted]ciatul institutor în re'ragere d. [redacted]u Vârlănescu, casierul socie-[redacted]şi cere ca adunarea să-i [redacted]obe demisia din cauză că este [redacted]av şi nu mai poate fi de [redacted]os băncii.

Adunarea apreciind motivele invocate, aprobă demisia produsă şi alege casier pe d-l Rădulescu oficiant superior P. T. T.

In comisiunea de cenzori au fost aleşi prin vot secret: d-nii V. Banu, controlor fiscal, Titus Alexandrescu, dirigintele oficiului P. T. T. din gară şi Radovici proprietar şi pensionar.

După aceasta ia cuvântul d-l Stoica noul preşedinte. In aceiaş caldă atmosferă, care a domnit din primul moment al construirei b[redacted] d-sa prin cuvinte emoţio[redacted]elogiază pe rând activitatea [redacted]Vârlănescu şi Petrescu şi [redacted]e ca omagiu ce se cuvine [redacted] idealişti, cari au servit în[redacted] cel întâi 30 ani şi cel de [redacted]a 24, să li se pue în sala [redacted]ţă fotografiile, spre a fi [redacted]e a pururea un exemplu viu [redacted]tru urmaşi.

[redacted] acelaş senz, a vorbit apoi [redacted]V. Furnică oficiant sup. gr. [redacted]P. T. T. membru în comitetul [redacted]d-ţie. D-sa foarte emoţionat [redacted]t meritele celor 2 demi-[redacted]urân du-le sănătate şi viaţă [redacted]gată.

DAN

IN CURAND **SE VA DESCHIDE**

BUCUREŞTI — — CALEA VICTORIEI, 64

Singurul Magazin unde se vor vinde în detail

ŢESĂTURILE RENUMITEI FABRICI FRANCEZE

A. Gr. B

Ultimele noutăţi Parisiene în Mătăsuri şi Lenjuri

CELE MAI BUNE CALITAŢI

PREŢURILE CELE MAI EFTINE

„Femeea elegantă poartă Ţesăturile A. Gr. B"

Deslegările jocurilor distractive
şi numele deslegătorilor

Iată deslegările jocurilor distractive publicate săptămâna trecută la rubrica „Cronica mărunţă":

Intrebare

de C. *Ştefanovici*

Numele poetului este O V I D

*

Joc în scară

de *Getta C. Varduca*

A T O M
T A T A
O T E L
M A L A R I E
R A U L
I U T E
E L E F A N T
A Z U R
N U M E
T R E N

Orizontal şi vertical la fel.

*

Logogrif

de *Napoleon Tièdemain*

ATILA—ALTAI—TALIA—ALIAT

*

Joc în dublu X

de *Gh. Dabija*

E L I S A B E T A
E A D U N A R E C
L A E M A N A F A
I D E A C I N U N
S U M A R I O N I
A N A C R E O N T I C
B A N I O S E C U
E R A I N S U L
T E N O T E S L A
A F U N I C U L R
C A N I C U L A R

Orizontal şi vertical la fel.

*

Joc în linii

de *Em. Frunză*

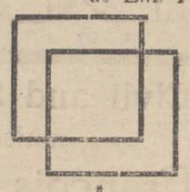

*

Iată şi numele deslegătorilor:

Au deslegat un singur joc. Marioara Bucşinschi, str Speranţa 10, Tuţa Cernea, elevă lic. „Oltea Doamnă", Cecilia şi Clareta David, str. Sft. Lazăr 11, M. Lupu, elev, Ţonescu Dumitru str. Kogălniceanu 20, Paul Rubin str. Ghica Vodă 7, Tanu Constantin str. Albineţ 31, Toma Mihai, Ciocârlan Pavel, Ghizela Carol Fişer-Sculeni, Claire Oişie str. Cuza-Vodă 9.

*

Au dezlegat două jocuri — Osias Frunzeanu str. Ciurchi 60, Armand şi Eduard Evrenovici, str. Pompei 6, Bogdan I. Andriescu-Calle, Elena Mendelovitz, Rizescu-Iaşi, Valeriu şi Toma Stancov, str. Misai 4, Sandu Marcel, Herşcu Haim, str. Potcoavă 7, Volff Mauritice, str. Elena Doamnă 3, Gh. Ursachi, Lucia Gavrilescu, Aurelia Comăniţa, Georgeta Paula, Dumitriu Ana şi Sofica Crăciun, Neculiu Romeo, Pascaru I. Ion, cl. IV a primară, Zigu Platzman, Nicuşor Vasiliu str. Muzelor 1, Premisleaner Iacob elev cl. IV şc. V. Adamache, Braunştein Izrail, elev cl. IV. şc. V. Adamache, Braunştein Adolf elev. str. An. Panu 15, Şloim Gherşin elev str. Elena Doamnă, Acsel Ioachim str. Smârdan 38, Constantin Roşcăneanu, str. Sărărie; Vasile Stancov, strada Misai 4 Avram Michel elev şc. comerc. super. M. K, Urziceanu Traian, str. Moldovei 18, Maurice Steinberg elev. str. Sft. Lazăr 71, Veta Ionescu, Caliopia Gheorghiade, Matran Ştefan str. I. C. Brateanu 144, Fonea Oişie elev gimnaziul „Ştefan cel Mare", Nunuţa Zugrăveanu, cl. III-a primară, str. Sft. Sava 7, Herman Marcel str. Brăteanu 121.

*

Au deslegat trei jocuri. — Adeline şi Paul Ghelibter, Bălţi; Beia Grişa Mirovoi Bălţi; Băluşescu Gh. Napoleon, liceul Internat; Margareta Melinte, clasa IV Şcoala Principesa Maria; Haham Jana, clasa IV, şc. Principesa Maria; Iţicovici Willy, str. Căpitan Păun 15; Marieta şi Jean Felix; Herman Schwartz, strada Aron Vodă 17; Lazăr Reghenştreich, Haham Burăch mahal. Broscăriei 26; Grünberg Solomon str. Ghica Vodă 32; Teodorescu C-tin elev-Iaşi; Toma Constantin; Teodorescu Alexandru; Sofica Herşcu str. Palat 45; Amătrăşoaie Ion, str. Soarelui 27; Rachelle Goldenberg str. Sf. Lazăr 19; Iancu Leon elev şcoala Comercială elementară, Vartiuc G. Neculai elev şcoala V. Adamache, Martha şi Fernanda Kratenştein.

*

Au deslegat patru jocuri, — David Becca str. Stihi 11, Netty şi Ghizela Marcus str. Tăetoarei 29, Feldaman Milu, str. Uzinei 7, Dumitru Mocovei elev Liceul Naţional, Pavel Ciocârlan, Barad L. liceul Naţonal, Coralia Racoviţă, Didi Finiki strada Comănescu 12, Rudberg Isac, Iancovici Avram, liceul Internat, Mărdărescu Virgiliu elev liceul Naţional, Huber Viorica, liceul „Oltea Doamnă", Elza Huber, Herşcu Maier, liceul Naţional str. Pantelimon, Tuca Botez str. Oancea 12, Iancu Leon elev gimnaziul „Alexandru cel Bun, Iancovici Gavril str. Vasile Lupu 7, Kahane Vili elev gimn. „Alexandru cel Bun", Rotenberg Emil, Eti Elin str. Uzinei 64, Zisman Leon elev licel „Ştefan cel Mare", Balica Gh. Gheorghe elev liceul „Naţional", Ionescu Traian, Ion Vâjâianu elev str. Păcurari 68, Davidovici Bercu str. Sft. Constantin 6, Herşcu Avram str. Palat 45, Bernfeld Nicu elev gim. „Alexandru cel Bun".

I. Silberştein, elev L. M. K. Elena şi Neculai P. Chirica, str Ghica Vodă 24, Niki Andrievici elev, Notre-Dame de Sion; Viorica Ştefănescu, Marcovici N. Jack, str. Sf. Andrei 47, Frida Weschler, cl. IV primară, Silvia şi Mircea Pădureleanu, seminarul Pedagogic Universitar, Postcă Mircea str. Universităţii 16, Kahane Isi, elev liceul „Naţional", Felicia Jäger str. Palat 43 şi Solomon Ada str. Sf. Lazăr 58, L. M. A., Cohus Isac, elev liceul „Naţional", David Lebovici, Herşcovici Saul, str. Vasile Conta 1, Fumu D-tru, elev, şos. Nicolina, Kahane Seril elev L. N., Strul Pincu elev L. N., Ilie Ţelic elev L. N.

*

Au deslegat cinci jocuri — Maricica Ionescu, str. Lăpuşneanu 2, Otilia Jeanne Ghiulea, Gavrilaş Tity, Duţa Braunştein şi Popovici Zoe eleve la liceul L. M. K., Gheorghiu M. cl. V a lic. L. M. K.—Iaşi, Alex. Votinovici elev L. M. K, Gh. Dabija elev, str. Sf. Atanasie 4, Duduşor, Năsuşor şi Titişor, elevi L. M. K, Gh. Oniceanu elev L. M. K.; Şipoş V. Traian, Mihai V. Mihailescu L. M. K. şi Radu Von Briese, str. Eternitate 66, Elevii cercetaşi Tanasă Vasile şi Stoica Neculai, Iosif Schor, str. Rosetti 26, Marioara Rotescu şi Anişoara Rotaru, studentă, Claudius Giurcăneanu, eleve L. M. K. Şipoş V. Ion, Segal Leon, elev Liceul Naţional, Mendelsohn Paul, liceul Naţional, Fedeleş V. Vasile str. Zugravilor 7, Ghelman H. str. Uzinei 14, Adela Goldştein, str. Golia 8, Zeilic Osias str. Golia 3, Landman S şc. comercială, Antoaneta şi Paul C. Ionescu str. Sărărie, Ionescu M. Const. elev liceul Naţional, Manolica Contacuzino, Mendelsohn Henry, Titi Titenştein, gim. „Alex. cel Bun", Râpă Toma P.-Iloaie, Schwartberg Lupu, Friedman Jack, elev liceul „Internat", Bantaş Paul, Marcel şi Marcu Solomon, Dodis Grünberg, elev liceul Naţional strada Alexandri 9, Manole, Gicuţă şi Mişu elevi liceul Naţional, Costel Grigoriu elev liceul Internal, Safir Nunea elev liceul Naţional, Elin Lupu elev liceul Naţional, Panseluţa Petrescu; Florin Petrescu; Coca Petrescu, Uca şi Lica, Margareta Mazur, Napoleon Tièdeman, Barbu, Mihai şi Balaurul, Valère Nabor-Iaşi, Cornelia şi Constantin Hodoroabă, Dauer A. elev, Iacob Briil str. Cucu 64, Herşcu Iosif elev liceul „Naţional", Verginica Kogălniceanu, Frunză Emanoil elev gimn. „Ştefan cel Mare", Mihailescu I. Victor, elev liceul „Naţional", Ticuţă Videanu, liceul „Naţional", Carada Ioan elev gimn. „Alexandru cel Bun", Marioara [redacted] str. Oancea; Alexandru Caţichi, pensionar-Iaşi, C. Gh. G-Iaşi; Forst Jean. elev liceul Naţional, Magda Pavloff, Eugen Şerbănescu şi Mihailovici Traian elev liceul Naţional, Postică Vasile, strada Universităţii 16, Fritz Veşler, strada Brătianu 189, Marguerite Ghica; Emil Stere, Ştefanovici C., strada Spancioc 15, Herş Simca, elev, gimn. Ştefan cel Mare, Stamboliu Victor, elev liceul Naţional, Feuerştein Beno, elev liceul Naţional, Cramaroc A. şi Cristache M., Teodoru Grigri, Ancel M. strada Eternitate 80, Schwartz Bernard, str. Eternitate 80, Ghidale Moişe, elev, Aron Leiba str. Rufeni 23, Morariu V. Vasile elev lic Naţional, Fani W. Grossu, Lya Babeş şi Mitică Grigoriu, Babeş Arghir, Babeş Dumitru şi Daţ I. Wolf, Werussi Mircea şi Popa Mihai elevi lic. Internat, I. Grigoriu şi Tufescu N., elevi lic. Internat, Goldfain Şmil str. Pantelimon 35, elev gim. Ştefan cel Mare, Vasiliu Camil, Remus Pomparău şi Const. Stângaciu elevi, Khmer Samoil Bulev. Ferdinand 27, elev liceul „Internat", Khmer Danil elev. şc. comerc. eleven, Volfsohn Albert str. Tătăraşi 42, elev lic. „Naţional", Polack Izi lic. „Naţional", Şmilovici Marcel, strada Cuza Vodă 71, Meirovici Izu elev lic. Naţional.

Sprânceanu Marcel elev gimn. „Alexandru cel Bun, Perl Adolf elev L. N., Rabinovici P. Heinrich elev L. N. str. Labirint 11, Betica şi Ghidaliusia Blazer str. C. A. Rosetti 27, Constantinopol Sever elev Seminarul Pedagogic, Schwarf George, elev. lic. Naţional, Iosif Schor str. Rosetti, Nathan Goldstein şi Carol Haimovici, str. Cucu 57, elevi liceul Naţional. Gheorghe şi Neculai Gaman, elevi, strada Rojniţă 3, Sylvia Golden şc. Notre Dame, Bernard Fischler, elev lic. Naţional, La fete charmante, Leibovici şi Grossman elevi.

Doctor A. DASCAL

BOLI DE COPII ŞI INTERNE
VENERICE ŞI SIFILIS

Tratament radical al Blenoragiei acute şi cronice; al sifilisului în toate perioadele boalei.

Băi de lumină, Raze Ultraviolete

Consult. 8-10 a. m. şi 2-8 seara

Iaşi, str. Cuza Vodă No. 42

vis-à-vis de Camera de Comeţ

LA RĂCELI, DURERI, JUNGHIURI, REUMATISME, LUAŢI NOVAL.

Trei martori cer bani împricinatului

pentru a face declarații favorabile la proces

Trucul unui polițist.— Surprinderea șantagiștilor

Un nou caz de șantaj se află în cercetarea poliției locale.

La d. Vasile Gasparovici, șeful biroului judiciar, s'a prezentat cunoscutul comerciant ieșean George Pilpel, din Piața Unirei No. 11.

Martori falși

El a povestit d-lui Gasparovici că 3 indivizi încearcă să-l șantajeze. Aceștia fiind singurii martori într'un proces pe care-l are cu N. Daivaru, îi amenință că dacă nu-i dau câte 1200 lei de om, vor face declarații defavorabile, deoarece și adversarul le-ar oferi bani.

Cum se surprind șantagiștii

Pentru surprinderea șantagiștilor, d. Gasparovici a delegat pe d. comisar Păun, care s'a dus la locuința d-lui Pilpel.

Acolo a luat seriile dela banii care urmau să fie împărțiți celor trei șantagiști. Apoi când aceștia au sosit, d. comisar Păun s'a ascuns într'un dulap.

Surpriza

După scurte tratative, d. Pilpel a înmânat banii celor trei indivizi. In clipa aceea însă ușa dulapului s'a deschis și d. comisar Păun a apărut în fața lor:

— „In numele legii, sus mâinele; vă declar arestați".

Cine sânt șantagiștii

Toți au fost invitați la poliție unde s'au început cercetările.

Cei arestați sînt: Ion Teodorescu, Ion Mihalache și Teodor Bârleanu, toți din comuna Udești, județul Baia.

Ei au declarat că cereau banii pentru a-și acoperi cheltuielile de deplasare.

S'au dresat acte de dare în judecată, împotriva sus-numiților, pentru încercare de șantaj.

Actele au fost înaintate Parchetului.

S. Maer

Un răspuns

al d-lui M. Bârsan

Primim:

Domnule Director,

Ca răspuns la protestul iscălit de un grup de profesori ai Academiei de Muzică și Artă Dramatică, țin să precizez că *nici odată și nicăeri n'am publicat sub semnătura mea* vreun articol privitor la Academie sau la corpul profesoral al Academiei ce conduc.

Tonul polemic cu care semnatarii protestului discută în public „insuficiența de acupa înalta demnitate" încredințată mie de către Ministrul Instrucțiunii Publice, dovedește nu numai lipsă de obiectivitate *dar constitue o gravă ofensă adusă autorității superioare care m'a numit.*

In consecință vă rog să luați notă că am raportat acest fapt Ministerului, cerând dispunerea celor de cuviință.

Mircea Bârsan
Rectorul Academiei de Artă Dramatică

x Nevralgii, Dureri de cap, Migrene se înlătură cu Pyrofen Werner. Depozit Farmacia Werner Iași.

Sâmbătă 12 Martie 1932

Balul mascat costumat și necostumat

Fanfara și Jazzul propriu ale asoc.

Macabi-Hakoah

INFORMAȚIUNI

x *O impresionantă sinucidere* s'a întâmplat la Oncești-Tecuci. Tânăra Elena Pandele și-a pus capăt vieții, din cauza că a fost părăsită de iubitul ei N. Lacătușu, care a lăsat-o în preajma momentului de a deveni mamă.

Neputând suporta rușinea, fata și-a procurat un revolver și s'a sinucis, trăgându-și un foc în abdomen.

x *O precizare* — Pentru a înlătura orice confuzie, credem util a preciza că orașul Helsingfors, unde s'au produs tulburările lapiste, este capitala Finlandei (republică ce se află situată la nordul Mării Baltice), în timp ce Lituania are drept capitală orasul Kowno și se află situată la sudul mării Baltice, în vecinătatea Poloniei.

x Mâine și Luni are loc la București congresul meseriașilor. Acest congres este convocat de Uniunea generală a meseriașilor din țară.

Congresiștii au reducere de 50 la sută pe c. f. r.

x *Balul medicinistilor.*— Tradiționalul Bal al studenților români în medicină va avea loc Joi 24 Martie 1932 în saloanele cercului Militar, sub președenția de onoare a d-lui Decan Prof. Dr. I. Tănăsescu și a Asoc. Medicilor Militari din Iași.

x Până în prezent, Epitropia spitalului israelit a introdus peste 20 de acțiuni de evacuare și de cerere a chiriei, contra chiriașilor din imobilele ei.

x *Membrii societății simfonice „Gh. Enescu"* au ținut o consfătuire, desbătând situația societății. După discuții interesante, asociația a demis pe d. Bârsan din președinție și a ales conducător pe d. Ciolan.

x Am anunțat că faimosul bandit Lucanu și tovarășii lui, au fost achitați de Curtea cu Juri din Fălticeni.

Cum însă Lucanu mai are de executat un an închisoare dintr'o pedeapsă mai veche, a fost retrimis la Doftana.

x Din eroare a apărut că tribunalul a respins cererea de concordat a firmei Natan Albrecht. Tribunalul a respins numai o cerere a firmei, prin care solicită plata taxelor concordatare în rate și asigurarea acestei sumi printr'o inscripție ipotecară.

In contra respingerii acestei cereri, firma Natan Albrecht a făcut apel la Curte.

x *Parchetul de Tecuci* cercetează plângerea făcută de locuitorul D. Ursu. Acesta a reclamat că fetița lui a fost ucisă, dându-i-se medicamente greșite.

Copila era în vârstă de un an și jumătate și fiind bolnavă, a fost internată într'un spital din Tecuci.

După un scurt timp ea a sucombat. Ori părintele se plânge că un medic a greșit tratamentul.

x I. P. S. S. Mitropolitul Pimen va sosi Luni în localitate, venind dela București unde a prezidat Sf. Sinod permanent.

x Toată intelectualitatea ieșană și-a dat întâlnire pentru Luni seara la „Sfatul Negustoresc", când d. profesor I. Botez va conferenția despre „Shylock în cadrul literaturii shakespeareane".

x Consiliul de război al Corp. 4 Armată, a condamnat pe sublocot. Vasile Alexandru, la o lună închisoare, pentru nesupunere la viza livretului.

x *Urmărirea unui comerciant.*— Poliția locală a primit ieri o circulară, prin care se pune în urmărire cunoscutul comerciant Dunea Portnoi din Bălți. Acesta precum am anunțat, a distrus la tribunal dosarul, prin care i se scotea în vânzare întreaga avere imobilă.

x Consiliul profesoral al Academiei de Belle-Arte s'a întrunit aseară, sub președinția d-lui rector Dimitrescu.

S'a discutat și soluționat numeroase chestiuni interesând Academia.

x Mâne, 6 Martie, la ora 10 jum. a. m. dl. conferențiar Universitar Dr. Eug. Pavlescu va vorbi la Institutul facultății Agronomice din str. Carol 27, despre „Conversiunea datoriilor agricole"; aceasta făcând parte din ciclul conferințelor organizate de Soc. Studenților Agronomi.

Societatea Comunală de Electricitate din Iași

CONVOCARE

Domnii acționari ai Societății Comunale de Electricitate din Iași sunt convocați în Adunarea Generală ordinară pentru ziua de 10 Martie 1932 ora 10 dim. în localul Uzinei, str. Uzinelor 36, Iași.

La ordinea zilei: 1) Raportul Consiliului de Administrație cu bilanțul și contul de profit și pierdere. 2) Raportul comisiunii Cenzorilor. 3) Descărcarea Consiliului de Administrație de gestiunea anului 1931. 4) Impărțirea dividendelor. 5) Ratificarea cooptărei în Consiliul de Administrație a d-lui I. Petrovici. 6) Alegerea a doi membrii în Consiliul de Administrație conform art. 24 din statut. Membrii eșiți la sorți pot fi realeși. 7) Alegerea a doi cenzori și doi supleanți. Cenzorii și supleanții pot fi realeși.

Adunarea este valabil constituită în cazul când vor fi prezenți un număr de acționari reprezentând cel puțin jumătate din capitalul subscris. Dacă la prima întrunire jumătate din capital nu va fi reprezentat, adunarea va fi amânată de plin drept pentru ziua de 17 Martie 1932, aceiaș oră și sediu, fără altă convocare, când va fi considerată ca legal constituită, oricare va fi capitalul reprezentat.

Acționarii vor putea fi reprezentați prin mandatari acționari.

Femeile căsătorite, minorii, persoane morale, etc. vor fi reprezentați prin mandatarii lor legali, chiar dacă aceștia nu sunt acționari. Mandatele de reprezentare vor fi depuse cu cel puțin 2 zile înainte de ziua adunărei generale (art. 42 din statute).

Consiliul de Administrație

Un gospodar cuminte și cumpătat cu grija existenței familiei lui își punea următoarele întrebări:

Cum ași putea face o economie pe nesimțite care la un timp să facă, să am cei puțin un capital de 20.000 lei, nescoțând din buzunar mai mult de circa 100 lei lunar?

Cum ași putea face să asigur pe urmașii mei, ca la un caz de deces al meu, să aibă ei un mic capital de cel puțin lei 20.000?

Cum ași putea face, ca fără să mă expun la cheltueli, să-mi încerc și norocul odată pe lună, participând la o tragere cinstită și controlată de Stat?

Cum ași putea face ca aceste sume ce lunar le-aşi depune, să fie sigure și garantate și în cadrul capitalului ce se va strânge, eventual să pot face un împrumut la vre-o nevoie?

Cum aşi putea face ca și această sumă de 100 lei lunar, să fie contra-balansată de vre-un avantagiu așa fel să nu simt greutatea plăței?

Noi îi răspundem cu toată sinceritatea:

Faceți o asigurare de viață cu tregeri lunare la Soc. **„Asigurarea Românească"** prin **Inspectoratul General din Iași** Str. Lăpușneanu No. 40, și veți avea realizate toate dorințele Dvs. prin obligațiile ce Societatea își ia față de asigurat conform condițiunilor poliței de asigurare,— condițiuni controlate de Stat.

Multă economie

la Curtea noastră regală

Ziarul „Neues Wiener Journal", publicînd un articol intitulat „Și regii sînt siliți a face economii", arată cum diferiți monarhi, din cauza grelelor împrejurări economice, au trebuit să-și comprime cheltuelile. Printre alți suverani, ziarul amintește și de Regele Carol II al Rominiei, care în momentul cînd s'au redus lefurile funcționarilor publici, a dispus să i se micșoreze lista civilă cu 22 la sută.

Mai departe ziarul vienez spune că la Curtea noastră regală se duce o gospodărie foarte cumpătată, așa încât ea poate fi dată ca exemplu de economie și sobrietate.

Centenarul Goethe

Centenarul Goethe va fi comemorat la Iași printr'un ciclu de conferințe; iar la 22 Martie a. c. va avea loc, la Teatrul Național, un festival.

Duminică 6 Martie ora 11 a. m. vorbește d. Prof. Mihai Uță, în Aula Universității, despre *Personalitatea și opera lui Goethe*

Duminicile următoare vor conferenția d-nii: prof. P. Andrei, prof. T. Bratu, prof. I. Iordan, Conferențiar K. K. Klein.

Veniturile conferințelor servesc pentru mărirea fondurilor cercului cultural *„Gândul Vremii"*.

Trei ședințe ale AgiR ieșean

Prima la Ing. Cezar Cristea acasă,— (în 18.II), discutându-se asupra recentelor conferințe ale D-lor Profesori: M. Ralea, I. Oțetea, I. Borcea, precum și a distinșilor Ingineri: M. Manoilescu și I. Tzintzu. Propuneri în jurul modificărei Statutelor Agir și organizarea noului corp tehnic militar.

A doua: Joi 25.II acasă la Președintele cercului Ing. insp. I. Tzintzu. S'a examinat disputa parlamentară dintre fostul ministru Popovici și Ing. Mareș, care a fost lovit la tribună pe când demasca mersul contractului suedez pentru drumuri.

Ieșenii au dat o telegr. omagială colegului Mareș, înfierând agresiunea.

S'a luat act de sinuciderea în așa de triste împrejurări a Inginerului Reclevschi, hotărându-se participarea la înmormântarea a Agir, alături de colegii ceferiști.

S'a discutat și în jurul articololor din „Opinia" ale D-lui Dr. *Popescu-Bucium.*

Ședința a 3-a din 3 Martiu, a avut loc la D-l *Andreescu-Cale* (Regiunea Apelor).

Discuții extrem de interesante în jurul Contractelor: Stevart, Suedez și Puricelli (în proect)

Se sugerează centrului să susțină doleanțele corpului tehnic, cu privire la noua încadrare și implicit salarizarea inginerilor.

Apoi stârnește senzație faptul ce se petrece la câteva mari societăți, *Electrica, Astra, Reșița,* — care au aruncat pe drumuri câte *10—40 ingineri,* și ce e mai curios, numai pe cei Români, plasând în schimb șomeuri și pretinși tehnicieni străini.

Soc. *Agir* prin toate cercurile din țară, și soc. *Politehnica* vor reacționa energic.

Ședința viitoare are loc *Joi 10 Martie* ora 6—8 seara la Ing. *I. Mihailescu* str. Sărăriei 58. Toate ședințele de mai sus, s'au ținut sub Președenția D-lui I. Tzintzu.

As.

In jurul incendiului

de la biblioteca Universității

Am relatat puternicul incendiu ce s'a declarat ieri dimineața la universitatea locală.

Cercetările au continuat în tot cursul zilei de ieri sub condacerea d-lui Bobeica șeful comisiei întâia, secondat de d-nii comisari Sprinceană și Epure.

S'a admis explicația că focul a luat naștere dela un muc de țigară aruncat din neglijență în gratarul ventilatorului din extremitatea dreaptă a sălii. Focul s'a propagat cu iuțeală, cuprinzând o sală mare din depozitul bibliotecii. Au fost distruse cărți de mare valoare.

D. prof. G. Pascu, împreună cu funcționari și studenți, au început să clasifice cărțile și revistele salvate spre a se constata lipsurile.

Colecția din „Revue de Deux Mondes" a putut fi salvată.

*

E tristă dezinteresarea celor în drept față de Biblioteca Iașului

Se știe de ani de zile că subsolul universității nu este propice pentru depozitul bibliotecii; că în cazul unui incendiu nu se poate intreprinde salvarea; că în general „bașca" este prea mică și nu poate servi convenabil pentru scopul ce i s'a destinat.

S'a făcut chiar și o interpelare în parlament și s'au dat făgădueli de pe banca ministerială,... dar făgăduelile au rămas!

După câte aflăm, chestiunea va fi adusă din nou în Parlament.

Ni se mai spune că, recent, direcția Bibliotecei a făcut raport la Minister arătând necesitatea de a se cumpăra... un covor, în valoare de vre-o 500.000 lei!

Mă rog, de covor scump este urgență? Să se ceară îmbunătățirile strict necesare,— căci covoarele luxoase pot să mai aștepte.

Sorin

x Farmacia Dr. Beceanu, a primit „Untură de pește din Norvegia Recoltă nouă. La cerere se prepară în Emulsie cu gust plăcut, Untură de pește cu Iod, Iodo-Ferată, cu Fosfor, cu Mercur cu Glicrofosfați, etc.

Unificarea acțiunii preoților și învățătorilor

O mare întrunire la Iași pentru apărarea drepturilor

Asociația învățătorilor ieșeni a luat inițiativa unei mari întruniri a dăscălimii din orașul și județul Iași, la care să fie invitată și asociația clerului din localitate de sub președinția d-lui prof. universitar preot Valeriu Iordăchescu.

La această întrunire care va avea loc într'una din zilele săptămânii viitoare, — se vor lua o serie de decizii, între care:

1) Atitudinea acestor două corpuri în fața permanentului tratament neuman și nedrept la care sunt supuse din partea factorilor răspunzători.

2) Eventuala organizare unitară a acestor două corpuri, pentruca să poată reacționa cu toată eficacitatea împotriva celor ce le nesocotesc drepturile.

Ideia unificării a pornit dela Iași

Se știe că în parlament s'a constituit decurând blocul parlamentar al preoților și învățătorilor.

E momentul să precizăm că această ideie a pornit dela Iași încă înainte de alegerile eparhiale, când conducerea asociației învățătorilor a lansat un apel către preoții luptători din Iași, cerând o unire a acestor două corpuri pentru recâștigarea dreptului.

Ce ne spune d. Chirițescu

Intâlnind pe d. Gh. Chirițescu, președintele asociației învățătorilor ieșeni, și întrebându-l ce-i cu unirea preoților și a dăscălimii, d-sa ne-a spus:

— „Ideia a fost lansată de asociația noastră și dacă n'a prins așa cum ar fi trebuit, se datorește faptului că ea n'a fost îndeajuns de pregătită.

Totuși cele peste 1000 de voturi obținute de mine în alegerea eparhială, ca reprezentant al dăscălimii, nu poate avea altă semnificație decît că preotul și învățătorul, uniți—ar face să li se asculte glasul și necazurile lor de către factorii conducători".

Rep.

Știri polițienești

D-na Cosma din str. Carol Nr. 33, a reclamat poliției că ieri i-a dispărut servitoarea Anastasia Pastuc, lăsându-i un copil al ei.

— In cursul nopții, hoți necunoscuți au încercat să prade pe d. Leiba Eizmer din strada Rufeni Nr. 37.

Fiind simțiți, hoții au dispărut.

— Poliția a luat măsuri ca prostituatele să nu mai iasă în stradă, înainte de ora 12 noaptea, în urma nouilor ordine primite dela ministen.

— In cursul nopții hoți necunoscuți au furat lucruri casnice dela d. Cunovici din str. Lăpușneanu No. 36.

— Câte un început de incendiu s'a declarat la d-nii Mazurchievici din str. Toma Cozma 49; av. Neiberger, B-dul Elisabeta 2, Feldman, str. Sărăriei 10, Rosental și H Țudic din str. Cizmăriei 9 și F. Froimovici strada Ștefan cel Mare 67.

Toate focurile au fost imediat localizate de pompieri.

Rep.

x Bătăturile le înlăturați sigur cu „Coricol".

Depozit: Farmacia Polak, str. Ștefan cel Mare.

DETAȘAȚI ZILNIC BONUL DE PREMII

INFORMAȚIUNI

x D. Profesor Dr. Predescu Rion din București, dă consultații de boale de nas, gât și urechi, în zilele de Luni, Marți și Mercuri (7, 8 și 9 Martie) orele 4—6 p. m. în casele Prof. Tudoranu str. Lascar Catargi 47.

x Publicațiuni pentru *„Monitorul Oficial"* se primesc la administrația ziarului „Opinia" strada Lăpușneanu 37.

x Magazinele de mătăsuri au fost luate cu asalt de doamnele care își pregătesc toalete pentru BALUL VOIAJORILOR, care are loc astăzi seara în localul școalei „Steaua".

x POSESORII biletelor pentru a doua tragere la loterie a „cuverturei de masă-fantasie" dela atelierul „Vienne" de lucrări de mână artistice al d-nei Ing. Erdesz Cernăuți, sunt înștiințați că tragerea are loc la Expoziția „Traian" Duminică 6 Martie ora 5 p. m.

x Administrația Sanatoriului Doctor Tzaicu, *Iași strada Carol* 20. Se aduce la cunoștința generală că pentru a veni în ajutorul funcționarilor publici și a tuturor persoanelor care nu pot plăti mult pentru căutarea sănătății de acord cu direcțiunea medicală s'a făcut pentru cazurile chirurgicale un tarif special de 2500 lei, în care se cuprinde pensiunea pe zece zile, operația, medicamentele fără nici o altă plată în plus. Prezentarea carnetului de funcționar sau a acestui anunciu detașat din ziarul „Opinia" dă dreptul internării în Sanatoriu în condițiunile de mai sus.

x Doctorul Sebastian Pineles specializat la Paris și Viena în boli de copii și sugaci consultă zilnic 8—10 dim. și 2—5 d. a. in str. Școalei de Arte 9 etaj (lângă soc. Sport și Muzică).

D-rele Florica, Marioara și Elenuța Popovici, anunță rudele, prietenii și cunoscuții că Duminică 6 Martie, orele 11 dimineața va avea loc parastasul de un an dela moartea bunei și scumpei lor mame

Emilia A. Popovici

născută Buzescu

și-i roagă să ia parte la slujba religioasă ce se va oficia la biserica Banu din Iași.

STUDENT serios prepară elevi(e) de liceu și particulari la obiectele și în special la latină și greacă. A se adresa la ziar sub M.

SMOCKING și JACHETĂ, costume fine, vinde ocazie, pentru persoane subțiri. Croitoria Ifrim, str. Lăpușneanu lângă Elysée.

DE INCHIRIAT una cameră mobilată, lumină electrică, intrare separată str. Palat 5, lângă Palatul Administrativ.

PIERDUT adeverința de subscriere No. 5739 din 15 Septembrie pentru 12 acțiuni ale Soc. Comunale de Electricitate. Le declar nule și fără valoare în mânile oricui se vor găsi.
IOSEF BLIDEA str. Uzinei 52

DE ARENDAT chiar de pe acum un trup de 60 hectare terex arabil din moșia Pogorești, com. Răuseni jud. Botoșani, proprietatea debitorului Ioan Pasniciuc. Doritorii se vor adresa d-lui Ioan Raicu avocat dom. Iași str. Lascar Catargi No. 43 în ziua de 10 Martie 1932 ora 10 dim., când urmează a se face licitația de arendare.

ULTIMA ORĂ

Majoritatea partidului averescan
urmează pe d. Goga?

Național-țărăniștii privesc cu simpatie acțiunea d-lui Goga. — O interesantă declarație a d-lui Mihalache

București 5 — D. Goga pregătise o scrisoare pe care trebuia s'o trimită ieri d-lui mareșal Averescu, pentru a-și explica atitudinea.

Dar în urma comunicatului prin care este declarat exclus din partid, d. Goga a renunțat să mai trimită scrisoarea.

D. Goga a declarat ziariștilor că consideră excluderea sa ca o notă glumeață. Este și rămâne în partidul la a cărui întemeere a participat și pe care l-a servit cu devotament. Va continua să lucreze în cadrul actualului partid a cărui majoritate este de acord cu d-sa.

*

D. Goga a avut ieri numeroase întrevederi cu fruntași și conducători de organizații ai partidului poporului.

Deasemenea s'a întâlnit cu fruntași ai unor partide politice, discutând despre o eventuală colaborare la guvern.

Gogiștii au închiriat sala de sus a restaurantului Enescu, unde și-au instalat clubul. Se va scoate și un ziar zilnic sub direcția d-lui Eugen Goga.

*

Gogiștii afirmă că au sosit adezlunile formale dela următorii șefi cu organizațiile respective:

Ianeu Isvoranu cu organizația Dolj; Deleanu—Olt; Dr. Voia — Romanați; prof. Buricescu—Ialomița; colonel Ghenciu—Constanța; Stan Ghițescu—Teleorman; Tilică Ioanid—Mehedinți.

Intreg Ardealul urmează pe d. Goga. Deasemenea au aderat până acum majoritatea organizațiilor din Bucovina și Basarabia. Un grup din Chișinău, cu d. Sebastian Teodorescu, a declarat că rămâne cu d. mareșal Averescu.

Gogiștii afirmă că au aderat până acum 63 organizații județene (din totalul de 71).

D. Goga pleacă diseară la Sibiu de unde se va înapoia Luni.

O declarație a d-lui Mihalache

Fruntașul național-țărănist d. I. Mihalache, întrebat aseară de ziariști, a declarat:

— Orce om politic cu judecată obiectivă trebue să recunoască că d. Goga întreprinde o acțiune normală și de folos pentru viața noastră publică. Prin acțiunea sa, d. Goga pune la dispoziția țării un organizm viu, capabil să se seziseze de riscurile actuale ale vremii.

Averescanii ieșeni
rămân toți cu Mareșalul

Ruptura Averescu-Goga se pare că nu va avea repercursiuni asupra organizației din Iași.

Toți partizanii d-lui Petru Pogonat au înștiințat conducerea locală că rămân credincioși d-lui Mareșal Averescan.

Pe baza acestor adeziuni, d. Petru Pogonat a convocat pentru astă seară o întrunire la clubul din localitate.

După întrunire, se va expedia o telegramă Mareșalului Averescu.

Se pare că la Iași d. Goga nu va fi urmat de nimeni.

D. Florin Sion a declarat că grupul d-sale rămâne partizan al Mareșalului Averescu.

Nu se cunoaște încă atitdinea d-lui Mihai Negruzzi, care se află la București. *m. sv.*

x **Laboratorul de Analize chimice și Microscopice** Dr. **Rătianu** autorizat de Ministerul Sănătății Publice, execută analize complecte de urini, sputa, secrețiuni etc. precum și or ce analize ce interesează Industria, Comerțul și Higiena alimentară. Iași Cuza-Vodă 48 4

ORA 3

D. Goga speră să formeze
un important partid politic

Buc. 5.—D. Goga speră să capteze nu numai pe actualii membrii ai partidului poporului, ci și pe foștii membrii marcanți.

Astfel d. Goga are credința că va atrage de partea sa pe d-nii I. Petrovici, M. Manoilescu, C. Garofild, I. Mitilineu, generat Răşcanu, Sergiu Niță, dintre foștii averescani și pe d-nii I. Atanasiu, Cudalbu, Deleanu, etc., dintre actualii membrii.

In ce privește mandatul de deputat al d-lui Goga, chestiunea se pune astfel: dacă d. Goga se declară demisionat, va păstra mandatul — dacă va forma însă un nou partid, îl va pierde principial.

In orce caz însă chestiunea depinde de biroul parlamentului, care probabil nu va face dificultăți d-lui Goga.

Mareșalul Averescu a hotărât să ceară audiență la Rege.

Liberalii participă la discuția conversiunii

Buc. 5. — Astăzi dimineață s'a întrunit sfatul parlamentar al partidului liberal. D. Duca n'a participat, întrucât continuă a fi bolnav.

S'a hotărît ca liberalii să participe la discuția in parlament asupra proectului conversiunii. In acest scop sfatul parlamentar va ține o nouă ședință, cînd se vor fixa propunerile partidului.

Apoi s'a discutat cine trebue să hotărească în ultimă instanță asupra proclamării unui senator de drept: Senatul sau Curtea de Casație? Și părerea generala a fost că Casația trebuie să decidă definitiv.

Chinezii au repurtat o mare victorie

Shangai 5.— Situația pe front s'a schimbat din nou. Generalul chinez Feng a intervenit cu trupele sale, reușind să recucerească toate pozițiile dela Șangai.

Japonezii au suferit o înfrângere netă. Generalul japonez Shioszava a fost asasinat.

Pentru rezolvirea
conflictului chino-japonez
însuflețite dezbateri la Liga Națiunilor

Geneva 5.— La Liga Națiunilor, în comisia principală, s'a ținut ieri o ședință dramatică, într'o atmosferă deprimantă.

Japonia și-a expus punctul de vedere și a cerut să se întrunească deîndată conferința din Șangai.

Delegatul chinez a comunicat o telegramă care arată că chiar ieri japonezii au mai debarcat 30,000 soldați, cu cavalerie și tankuri,—ceia ce confirmă intenția japonezilor de a ocupa întreg teritoriul dintre Șangai și Nanking.

Delegatul japonez a răspuns că aceste trupe se aflau pornite mai demult; dar vor fi reîmbarcate.

A urmat o ședință secretă timp de jumătate ceas. Apoi s'a adoptat moțiunea pentru inceperea conferinței la Șangai.

*

Londra 5.—Ministrul de externe din Tokio a publicat un comunicat care cuprinde următoarele condiții principale ale Japoniei:

1) Armata chineză să se retragă peste zona de 20 km. dela Șangai.

2) Teritorul astfel eliberat să fie ocupat de un detașament internațional.

3) China să plătească cheltuelile făcute de Japonia în ostilitățile dela Șangai.

4) Să înceteze mișcarea anti-japoneză din China.

Scandalul dela național țărăniști

Grupul D. R. Ioanițescu
exclude... pe d. Madgearu!

București 5.—Scandalul în partidul național-țărănesc, a luat iarăși proporții.

Amicii devotați ai d-lui D. R. Ioanițescu, excluși din partid de d. Virgil Madgearu.—s'au întrunit aseară sub președenția d-lui Dr. Deculescu, declarînd că ei sânt organizația legală a jud. Ilfov.

S'a votat o moțiune în care se spune că excluderea pronunțată de d. Madgearu e cu totul lipsită de seriozitate.

In schimb, în concordanță cu statutele, orgunizația de Ilfov pronunță ea.. excluderea d-lui Madgearu!

Totodată, se convoacă congresul general al organizației de Ilfov, pe ziua de 27 Mart.

Iarnă aspră
în Bulgaria

Sofia 5— De câteva zile ninge abundent în toată Bulgaria. Pe alocuri zăpada a atins 4 metri înălțime.

Frigul este foarte puternic, în special în nordul țării. In unele puncte, șinele de cale ferată au plesnit din cauza gerului.

Demisia din armată
a d-lui general Cihoschi

București 5. — D. general Cihoschi, inspector de armată și fost ministru de război, a demisionat ieri din cadrele oștirei active.

Demisia a trimis-o dimineață la orele 10 d-lui general Ștefănescu-Amza ministrul armatei. La prânz d. general Amza s'a prezintat la Palat și a informat pe Rege.

Suveranul a chemat după amiază pe d. general Cihoschi cu care a discutat timp de trei ceasuri. Apoi regele a primit demisia și a decorat pe d. general Choschi cu marele cordon „Ferdinand I".

D. general Cihoschi a informat despre demisia sa, pe d-nii mareșalii Averescu și Prezan.

Generalul Cihoschi a servit în oștire timp de 41 ani și trebuia să iasă la pensie în luna August anul curent.

Pentru ce și-a grăbit retragerea,—încă nu se știe precis.

*

Regele a mai primit ieri în audiență pe fruntașul liberal d. Richard Franasovici, care a expus Suveranului punctul de vedere al partidului liberal asupra problemelor la ordinea zilei.

Sinucidere

București 5.— La o vilă din Șoseaua Jianu, tînăra menajeră Rosa Szekesz în etate de 24 ani, și-a tras un foc de revolver în piept.

In stare gravă a fost transportată la spital. Cauza este decepția în dragoste.

Accident de bob

Ploești 5. — Intre Câmpina și Poiana, pe panta spre Pravița, un bob condus de tânărul Nicu Ionescu din București, s'a izbit de un brad și s'a răsturnat. Mai grav răniți sânt N. Ioneseu, o soră a lui și elevul Popescu.

ACȚIUNEA PROPRIETARILOR
urbani hipotecați

Duminică 6 Martie 1932 la ora 3 p. m. în sala Camerei de Comerț va avea loc marea adunare generală convocată de către asociația Generală a Proprietarilor ipotecați și a datornicilor din Iași, de sub președenția d-lui Petru Pogonat. Vor lua cuvântul diferiți fruntași ai Iașilor. Se va discuta și se va cere aplicarea imediată:

1) Suspendarea execuțiilor silite și la orașe (Proectul fiind deja depus la Președinția Camerei).

2) Lichidarea datorilor și pentru orașe odată cu cele agricole.

3) Revizuirea dobânzilor și a vânzărilor silite de până acum.

Toți cei interesați sunt rugați a lua parte.

INFORMAȚIUNI

x Nuntă aristocratică.—Mâne are loc Brăila, căsătoria distinsului avocat ieșan d. C. Sion conferențiar universitar, cu d-ra Adela de Roma, drăgălașa fiica a contesei Thereza de Roma.

Nuni vor fi d-na și d. Florin Sion profesor universitar, cu d-na și d. conte de Roma.

x In Bucovina mai sânt înzăpezite liniile ferate Vatra Dornei — Dornișoara — Borgo Suseni; și Iarcăuți—Pohorlăuți.

x In ziua de 28 Febr. a. c. în casele d-nei și d-lui Petru Bogdan Rectorul Universității s'a celebrat cununia religioasa a fiicei lor Marioara Bogdan cu Inginerul Constantin de la minele de cărbuni Aninoasa.

Nuni au fost D-na și DL Dr. veterinar D. Manoliu București.

S'a petrecut până în ziuă, la ora 7 dimineața, când tinerii căsătoriți au plecat la domiciliul lor.

x Saloanele „*Bragadiru*" Duminică 6 | 3 a. c. ora 15—20 va avea loc *Matineu Studențesc. Divertisment*: ziare, reviste, șah, table etc.

Acest matineu este organizat de Soc. cult. studențească „Moldova Intregită". Astfel de producții studențești au loc în străinătate în fiecare Duminică după masă (cluburi studențești, case studențești) sunt foarte frequentate și contribue mult la dezvoltarea vieții studențești.

x Ministerul lucrărilor publice face cunoscut că autorizațiile provizorii pentru cărăușie publică, acolo unde nu sunt contracte cu ministerul, se eliberează numai de minister și pentru fiecare mașină în parte.

In acest scop, Prefectura de județ a și primit un număr de declarații și cereri tip.

x Ședința comisiunei pentru apă, va avea loc Luni după amiază la primărie.

Un comunicat al Rectoratului
despre incendiul dela Universitate

Rectoratul Universității ne trimite următoarea comunicare.

Relativ la începutul de incendiu de la Universitatea s'au exagerat mult pagubele ce ar fi suferit Biblioteca centrală.

Adevărul este că de la capete de țigări pe cari studenții, din nebăgare de samă le svârl în canalele de ventilație, până acuma căptușite cu lemn, s'au aprins hârtiile căzute tot în unul din aceste canale, ale cărui capăt, protegut de un gratas, dă în sala pașilor pierduți. De aici focul s'a întins spre depozitul de Duplicate și Triplicate ale Bibliotecei centrale.

Un foarte mic număr din aceste exemplare au fost atinse de incendiu, iar o altă parte, și asta nu atât de importantă,—a suferit din cauza apei și a evacuării.

S'a luat imediat măsuri de căptușire a acestor canale cu tablă și de pus site protectoare în capul lor care dă pe sala pașilor pierduți, lucru ce va costa 19.000 lei.

x In ultimul moment ni-se comunică că pentru mâine a fost convocată la București o ședință extraordinară a Sfaturilor Negustorești din țară.

La ordinea zilei este: legea conversiunei și noile impozite.

Din partea Iașului vor lua parte d-nii Ion Botez și Fred Șaraga, care au fost chemați urgent în Capitală.

Din cauza aceasta, întrunirea procetată pentru mâine dimineață la Sfatul Negustoresc din localitate, s'a amânat pentru Marți seara la ora 9 la Camera de Comerț.

x Un incendiu a distrus casa locuitorului M. Haralambie din comuna Șipote, focul luând naștere de la coșul sobei.

x La 2 Aprilie crt. se va ține la Prefectura de județ licitația pentru procurarea a 1400 vagoane lemne de foc pentru instituțiunile publice.

x Comisiunea de verificare ce funcționează pe lângă Prefectura de județ și care este compusă din d-nii col. S. Constantinov, N. Darie, V. Enăchescu și M. Zossin s'a întrunit azi dimineață discutând chestiuni curente.

x In ședința de aseară a delegației permanente a municipiului, s'a hotărât reducerea chiriei la unele imobile municipale cu 15—20 la sută.

x Prefectura de județ a fost înștiințată de ministerul Agriculturii și domeniilor că alegerile penttu Camerile Agricole s'au amânat pentru ziua de 28 Mai.

x Ministerul de interne a înștiințat primăria locală să întrerupă imediat legăturile cu societățile particulare de Asigurare, urmând să-și asigure toate imobilele la casele speciale de asigurare din ministerul de interne. D. primajutor de primar N. Georgescu a dat ordine, pentru executarea acestei dispoziții.

x Luni seara are loc la Teatrul Național spectacolul reputaților artiști Tony Bulandra și Gh. Storin cu celebra piesă „*Moartea în vacanță*".

Reprezentația se oferă în cadrul unei montări proprii, spectaculoase, decorurile fiind aduse special din București.

Ultimele bilete se mai găsesc la „Brașcu".

x „Chino-vinul Dr. Rătianu" cu China, Kola, Coca, Gențiană și Glicerofosfat de Calciu întărește organismul dându-i vigoare. Se recomandă convalescenților și anemicilor.

Depozit: Farmacia Dr. Rătianu str. Cuza Vodă 48. 4

DOCTOR
M. MATASARU
Specializat la Paris—fost asistent de spital la Paris
Boli Interne:
INIMA, PLĂMÂNI
și tratamentul tuberculozei pulmonare cu Pneumatorax artificial
Str. Mărzescu 16 (parter)
Cons. 9—10 a. m. și 3—6 p. m.

x LA VASLUI ziarul „Opinia" se află de vânzare până la ora 12 noaptea, la Librăria „Grosswald" și la toate regiile care vând ziare.

INFORMAȚIUNI

x **Făinuri alimentare pentru copii. Ciocolată și pâine pentru diabetici, găsiți cu prețuri eftine la magazinul „MOCA".**

PRIMĂRIA MUNICIPIULUI IAȘI
PUBLICAȚIUNE
No. 05895 din 1 Martie 1932

Se aduce la cunoștința celor interesați că în ziua de 7 Martie a.c. ora 11 dimineața se va ținea în localul acestei Primării situată în Iași str. Alexandri No. 14 licitație publică pentru aprovizionarea cu următoarele combustibile: 30 vagoane păcură pentru băile Municipale și Teatrul Național și 3 vagoane benzină auto pentru automobilele și camioanele Municipiului.

Licitația se va ține în conformitate cu art. 88—110 inclusiv din legea Contabilității publice, regulamentul O.C.L. și normele publicate în Monitorul Oficial No. 127 din 4 Iulie 1931. Toate persoanele cari vor lua parte la licitație vor depune pe lângă ofertă și o garanție de 5 la sută din valoarea furniturei oferite. iar oferta se va face numai în conformitate cu caetul de sarcini care pot fi văzute în fiecare zi de lucru dela orele 8-12 în localul acestei Primării str. Alexandri 14.

p. Primar, N. Georgescu
Secretar General, O. Breviman

PARCELE
în centrul orașului
în imediata apropiere de Bulev. Ferdinand. Terenul fostei Grădini Botanice, între străzile Aseu și Florilor.
se vând în condițiuni foarte avantajoase.
Informațiuni: Inginer I. SCHLEIER
Iași, Str. Elena Doamna 26

Are junghiul ? mama-mare,
Și ne cere vindecare,
Noi cu „BAYER" ASPIRIN
O scăpăm de gravul chin!

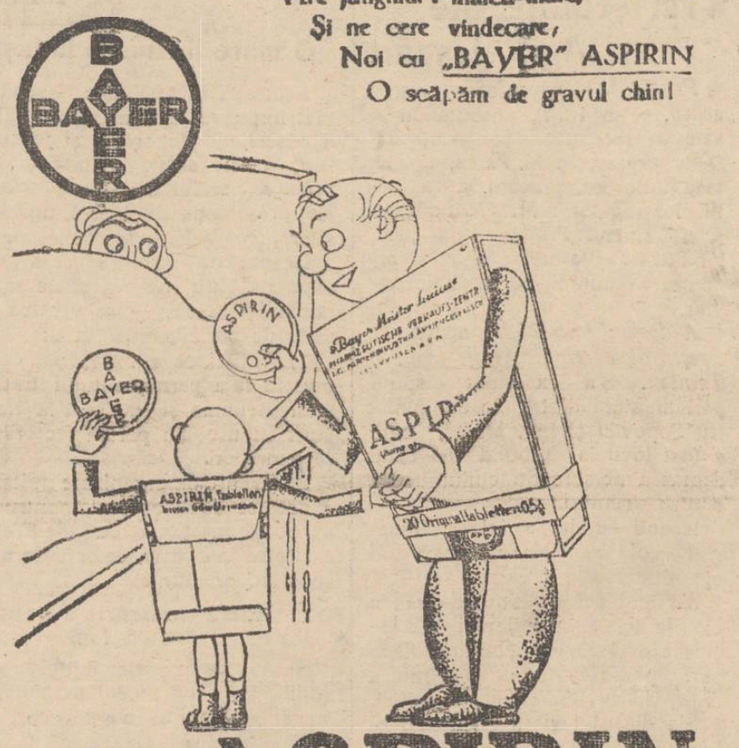

ASPIRIN
tablete, contra reumatismului, gripei, durerilor de cap, numai în ambalaj original cu 20 și 2 tablete.

MAGAZINELE
SOCEC
DERMATA
GALLIA
PODSUDECK
oferă premii de valoare cetitorilor ziarului «OPINIA»
Detașați bonul din pagina 1-a

ANUL XXVIII No. 7457

3 LEI EXEMPLARUL

OPINIA

ZIAR POLITIC COTIDIAN

MARȚI 8 MARTIE 1932

BONUL No. 3

PENTRU PARTICIPAREA LA 48 MARI PREMII GRATUITE

ABONAMENTE

Fundațiunea „Regele Ferdinand I"
București
Str. Știrbei Vodă 3
(Adm. Dom. Coroanei)

IAȘI.—STR. LĂPUȘNEANU 32

PROBLEMA PROPRIETĂȚII URBANE

ȘI MIȘCAREA PROPRIETARILOR HIPOTECAȚI

Intreaga populație *urbană* a țării noastre se rădică astăzi la 3,626,892 locuitori și este cuprinsă în 172 de orașe, dintre care 71 capitale de județ și 101 orașe nereședinți.

Față de totalul populației României de 18,025,237 locuitori, populația urbană reprezintă 20.1 la sută, adică o cincime, — proporție destul de redusă față de alte state europene.

Este justă preocuparea oamenilor noștri de stat, în primul loc, pentru apărarea intereselor populațiunii rurale, care pe lângă că e cu mult mai mare, dar prin ființa și ocupația ei profesională reprezintă forța vitală a națiunii noastre din toate punctele de vedere.

Nu este mai puțin adevărat însă, că *dreptatea cere ca și suferințele populației urbane să nu fie neglijate,* pentru că și aceste suferinți contribue la marasmul înrăutățitor al economiei naționale.

Dreptatea cere, ca după rezolvirea problemei agrare prin măsurile financiare și technice, după conversiunea datoriilor agricole, să urmeze cercetarea științifică a crizei prin care trece, ruinându-se, proprietatea clădită a orașelor.

Trebuiesc trezite energiile și în industrii și comerț, insuflându-se viață acolo unde astăzi planează disperarea.

Proprietatea urbană trăește vremuri foarte grele.

Imobilele urbane, supuse regimului chiriilor comprimate și richizițiilor, au suferit grave deteriorări, iar refacerile și noile clădiri nu s'au putut executa decât cu mari sacrificii, din pricina tarifului vamal prohebitiv la unele articole de construcție. S'a scumpit astfel enorm costul refacerilor și a noilor clădiri, influențând în rău nu numai asupra activității de construcții, dar și asupra raporturilor între unii proprietari și chiriași și în genere asupra situației de astăzi a proprietarilor ipotecați, care forțați de împrejurări, s'au angajat în împrumuturi cu dobânzi mai totdeauna prea mari.

A urmat apoi diminuarea valoarei locative și creșterea continuă a impozitelor; politica edilitară rău practicată a lărgirei nemăsurată a razei orașelor în dauna vechei proprietăți centrale, cu consecințele sporirei diferitelor taxe adesea ori nedrepte pentru proprietari.

Toate aceste împrejurări și altele au agravat simțitor situația proprietății urbane și în special acea a proprietarilor ipotecați, fie la bănci, la particulari, sau la Creditele urbane.

Astăzi, când valoarea leului este schimbată; când venitul proprietății este redus la cel mult 7 sau 8 la sută; când mai toate activitățile industriale, comerciale, profesionale sunt reduse la cea mai simplă expresie de câștig, creditul lung și eftin trebue să salveze proprietatea grevată.

Mișcarea proprietarilor pentru salvarea din greaua lor situație s'a manifestat prin sindicatele lor și prin întrunirile publice ce au avut loc în mai multe orașe și în Capitală, înaintându-se memorii guvernului.

S'au făcut de către unii proprietari intervenții și memorii și la **Creditele urbane,** însă aceste societăți civile, prin însăși organizația lor legală și statuară, nu au căderea și putința de a satisface cereri pentru ușurarea plăților prin micșorarea ratelor contractate cum s'au cerut de unii proprietari ipotecați societari, și nici nu pot ataca valoarea cupoanelor dela emisiunile titlurilor societății.

Administratorii acestor societăți sunt obligați a supraveghea cu stricteță apărarea intereselor proprietarilor ipotecați, cari trebue să-și păstreze proprietățile prin ținerea strictă a angajamentelor ce au contractat față de societatea Creditului și interesele detentorilor de scrisuri cari asemenea trebue să-și primească drepturile lor, la care sunt angajați în mod solidar toți societarii și cu administratorii împreună.

Astfel că, pe cât de neoportune sunt intervențiunile de această natură adresate Creditelor Urbane, tot atât de nejustificate sunt suspiciunile de rea voință a conducătorilor acestor instituții de Credit, cari nu pot face nimic mai mult de cât orice asociat, conștient de oraganizarea acestor societăți și de răspunderea lor legală.

Dreptatea este evidentă a proprietarilor în cererile lor de salvare, — însă numai statul poate să-i salveze prin solidaritatea lor înțelept organizată și prin acțiunea lor temeinică și îndrumată la locul *cuvenit* și la timpul oportun.

Victor Munteanu

Actualități politice

Acțiunea d-lui Goga

și atitudinea național-țărăniștilor

Sub influența neprecisă a ceia ce s'a denumit „ritm nou", în interval de un an și ceva, al doilea partid politic trece prin criză.

Tributul l-a dat întâi partidul liberal, — însă nu printr'o sciziune, ci prin o simplă dizidență. Insă dizidența dăinuește și continuă a provoca unele încurcături.

Dacă organismul puternic al partidului liberal nu s'a clintit din cauza dizidenței, — în schimb anemiatul partid averescan (al doilea în rândul crizei, — oare mai vine rândul și altui partid ?), partidul averescan trăește zile hotărâtoare.

S'ar putea ca acțiunea d-lui Goga să ia amploare mare, anihilând vechea formă a averescanismului. Dar pe urmă?

Depinde de multe împrejurări. Intre altele, depinde și de atitudinea celorlalte partide.

*

Se vede clar că partidul liberal (d. Duca) este în totul ostil d-lui Goga, ca un act de prevedere contra omului care eventual ar promova o nouă formațiune de guvernare cu caracter personal.

Dar ce fac național-țărăniștii ? Ar fi indicii că ei simpatizează cu d. Goga. Și e semnificativă declarația favorabilă făcută de d. Mihalache.

Asta ar însemna că naț.-țăr. ar da concursul pentru o concentrare la guvern, în felul căutat de d. Goga. Și deci d. Goga ar avea șanse imediate de succes (cel puțin în aparență).

Și s'ar mai părea că n'ar fi exacte cuvintele atribuite d lui Vaida: „noi nu mergem cu Goga" !

S'au poate există deosebire de păreri în partidul naț.-țăr.?

E prudent a se aștepta o clarificare a lucrurilor, — pentru a nu fi înșelați de intrigi și versiuni tendențioase.

Ghicitoare lorghistă

Trebue reținută o recentă declarație făcuta de d. Iorga la Cameră. Iată ce-a spus, textual, primul-ministru al țării:

— „Eu v-am mai spus la toți un lucru: că eu sunt eu, dar nu sunt eu și nu știu dacă va veni vremea ca eu să fiu eu. Dar atunci o să vadă toată țara ce sunt eu".

Intocmai așa. Sau cu alte cuvinte: foae verde lobodă...

X.

Austria și monarhia Habsburg

„New-York-Sun" publică o corespondență din Viena semnată de Whit Burnett, informând că 50 orașe și sate din Tirol au oferit cetățenia de onoare lui Otto de Habsburg.

Alt ziar „New-York Herald Tribune", află din Viena că s'ar fi cumpărat la Anpass, în Tirol, un castel pentru arhiducele Otto.

In jurul senzaționalei răpiri din America

Toate polițiile din America se află în căutarea copilului lui Lindbergh, care a fost răpit de bandiți.

Dar până în prezent cercetările au rămas fără rezultat.

In clișeu: părinții copilului, Lindbergh și soția lui, în costume de aviatori.

DIN TOATA LUMEA

Automate de căldură.— In orașele din Norvegia se luptă acum cu succes contra gerului. Iarna aspră din anul acesta a îndemnat pe ingineri să caute un mijloc efficace de a rezista împotriva frigului. Și doi ingineri Adamson și Bynel din Oslo au găsit un procedeu.

E vorba de un aparat, care a fost denumit „automat de căldură". Aparatul oferă căldură puternică cu ajutorul electricității. Asemenea „automate" au fost instalate pe străzi și în gările mari cari nu pot fi încălzite. Te așezi pe aparat, arunci înăuntru o centimă și îndată te simți cuprins de o căldură plăcută, care îți desmorțește tot trupul. După o asemenea „doză de căldură", frigul de afară îți pare suportabil.

In orașele norvegiene s'au făcut experiențe cu aceste aparate, rezultatul fiind în totul satisfăcător. Publicul se servește în mare măsură de „automatele de căldură", iar circulația pe străzi a devenit mai animată, în ciuda acestei ierni care se prelungește și în luna Martie.

*

O ocupație nostimă.— La Paris a fost arestat un anume Gabriel Marc, în vrâstă de 34 ani. Acesta își făcuse o meserie rentabilă dintr'o specialitate destul de nostimă.

Marc urmărea numeroase femei căsătorite și astfel reușea să surprindă cazuri de adulter. Apoi el divulga secretul soților respectivi și bine înțeles se lăsa bine plătit pentru acest „serviciu".

In cele din urmă, fiindcă avea nevoe de bani, Marc a și inscenat adulțere, provocând astfel câteva scandaluri casnice. Prin amestecul său... satanic, s'au produs 18 cazuri de divorș.

Zilele trecute însă, acest spion antipatic a încercat un nou șantaj, dar a fost demascat și arestat. Probabil că i-au blestemat femeile l..

*

O casă din coji de nuci și migdale— Un mare bogătaș american John Fulman din Los-Angeles și-a permis un capriciu excentric. El și-a construit pe coasta Pacificului o vilă lucrată numai din coji de nuci, migdale și alune. Aceste coji au fost fixate într'o subțire pastă de ciment, pentru a fi lipite unele de altele. Zidurile casei sânt făcute din câte opt și zece straturi de coji.

Pentru construirea acestei vile originale, bogătașul american a cumpărat vagoane întregi de nuci, alune și migdale. Fructele au fost vândute, fiind oprite numai cojile. In total s'au întrebuințat aproape 15 milioane migdale, nuci și alune.

Gust americănesc !..

*

Un târg întreg la o nuntă. —O nuntă grandioasă a avut loc în târgul Mergne din Belgia. Primarul acestui orășel, un tânăr în vrâstă de 28 ani, s'a căsătorit cu o fată frumoasă dar săracă. Gestul acesta i-a sporit enorm simpatia în rândurile populației.

La nuntă primarul a invitat pe toți locuitorii printr'un afiș special lipit pe zidurile caselor. Solemnitatea a avut loc pe platoul dela marginea orășelului. Și la nuntă a luat parte întreaga populație a târgului în număr de peste 4000 suflete. Au venit bătrâni, femei, copii, bogați și săraci, toți locuitorii, aducând diferite daruri. Tot orășelul a petrecut o zi întreagă sub cerul liber, la nunta primarului.

IN JURUL LEGII PENTRU DOBÎNDIREA NAȚIONALITAȚII

Categoriile vizate de d. ministru Valer Pop. — O categorie uitată, devenită „Heimathlos".—Dosarele dela Ministerul Justiției.— In atenția parlamentarilor

In urma comunicărilor făcute în parlament de către d-nii senatori Zlotescu și Ghiulamila, ministrul justiției d. Valer Pop a dat lămuririle necesare cu privire la noul proect de lege pentru obținerea cetățeniei române.

D. ministru al justiției a arătat că a modificat anteproectul alcătuit de predecesorul d-sale, defunctul fost ministru C. Hamangiu, introducând dispoziții severe în ce privește procurarea actelor în virtutea cărora se obține cetățenia, tot prin tribunale ca și în legea din 1924.

Deasemenea d. Valer Pop a enumerat categoriile care vor beneficia de noua lege, și cari sunt în număr de patru și anume:

1) Comunele românești cari la promulgarea legii din 1924, fiind conduse de funcționari streini, n'au introdus în listele de cetățeni numeroși locuitori autohfoni (români).

2) O serie de locuitori cari la acea dată făcându și serviciul militar, au lipsit dela reședințele lor stabile și astfel n'au fost înscriși în aceste liste.

3) Românii transilvăneni împrăștiați în vechiul regat, așa că nici ei n-au fost trecuți în listele cetățenești întocmite în localitățile unde domiciliau în mod stabil.

4) Românii din provinciile eliberate care la acea epocă se aflau în captivitate în diferite țări străine și cari s'au repatriat după anul 1924.

*

La această categorie ne permitem a arăta altele, atrăgând atențiunea guvernului și a d-lui ministru al justiției asupra unei situațiuni extraordinare.

In virtutea legei din 1924, foarte multe persoane au cerut încetățenire.

Ei au îndeplinit toate formalitățile cerute de lege, prezentând actele de naștere (unii născuți în vechiul regat), certificatele de bună purtare, actele tribunalului prin care se arată că n'au suferit condamnări penale, că au satisfăcut legea recrutării, că nu aparțin unei alte supușenii, că de zeci de ani plătesc dări comunale, județene sau către stat, că dela 1918 și chiar mai înainte locuesc stabil în comunele urbane sau rurale, într'un cuvânt acte care întrec chiar pe acele prevăzute și cerute de lege.

Cererile lor au fost înserate la timp în „Monitorul Oficial", acordându-li-se un stagiu de 10 ani de așteptare ca să li se acorde cetățenia de către comisiunea din Ministerul Justiției ale cărei lucrări le întărește Consiliul de Miniștri.

Vrafuri întregi de dosare cu asemenea cereri însoțite de actele respective, zac în podurile sau beciurile Ministerului de Justiție, cu toate că stagiul de zece ani a trecut de mult, fără să se ia o decizie legală pentru acordarea cetățeniei.

Prin acești petiționari se află și numeroși intelectuali, titrați, care din această cauză sunt împiedecați a-și exercita profesiunea de carieră. Când și când, la intervale semestriale, comisiunea respectivă rezolva câte o cerere, și numai atuncea când e vorba de o simplă „recunoaștere".

La ce bun dară o nouă prelungire a termenului pentru obținerea cetățeniei, când acei cari de multă vreme au cerut încetățenirea, în virtutea legei din 1924, n'au putut-o obține până azi?

Și în afară de această categorie de oameni rămași deocamdată fără patrie și fără naționalitate, mai există și o altă categorie în același situație:

Toți minorii pe cari părinții lor i-au declarat la timp spre a fi încetățeniți, trebuiau să se adreseze tribunalelor din reședința lor, în anul majoratului lor, (adică atunci când au împlinit vrâsta de 21 ani), ca să li se elibereze, de către primul-președinte al tribunalului, ardonanță de încetățenire.

Or, numeroși dintre aceștea tineri, (studenți și titrați, și alte categorii) n'au știut să ceară la timp această ordonanță, și se află astăzi în situația „Heimathlosilor". (lipsiți de patrie) cu toate că părinții lor au titlul de cetățeni români.

Iată o categorie de... *cetățeni-necetățeni,* născuți în țară!

Ne permitem a atrage atențiunea guvernului și parlamentului ca acum, când se pune în discuție legea încetățenirii, să aibă în vedere și aceaste categorii, spre a li da soluțiunea legală.

Rep.

Cei mai populari oameni

O anchetă interesantă

Ziarul „New-York Times" a întreprins o anchetă, pentru a afla care sînt astăzi cei mai populari oameni din lume. Pentru a da un caracter cît mai complect acestei anchete, marele ziar american a pus în activitate pe corespondenții săi din toată lumea.

Ancheta a durat aproape jumătate de an, în care timp s'au colectat zeci de mii de răspunsuri din diferite țări. Și zilele trecute ziarul new yorkez a publicat rezultatul, care indică că cei mai populari oameni sînt: *Hoover,* președintele Statelor-Unite, *Gandhi,* șeful naționaliștilor din India, *Mussolini,* dictatorul Italiei, *Greta Garbo,* cunoscuta actriță de cinema și *Lindbergh,* celebrul aviator american.

Precum se vede, d. Iorga nu e trecut în această enumerare!..

Chaplin e trist!

O mărturisire a marelui actor

La Los-Angeles (America) s'a înființat de curând un club al veseliei. Scopul acestei grupări este de a combate prin orce mijloace tristeța provocată de criza și nevoile vremurilor de astăzi.

Clubul n'avea însă un președinte. Și atunci membrii s'au gândit că cel mai reprezintativ conducător ar fi Charlie Chaplin. In consecință i-au trimis acestuia o invitațiune stăruitoare, la care marele actor de cinema a răspuns prin următoarele cuvinte:

„Ați greșit intențiunea. Pentru un club al veseliei, trebuie un președinte vesel. Și eu nu sânt vesel decât în filmele mele, după cum crede lumea. In fond însă sânt un om trist, mai trist decât mulți alții care trec drept oameni triști."

Cum înșeală aparența...

„TEATRUL POPULAR"

Considerații asupra preferințelor publicului.— O inițiativă la Iași

In curând „Noaptea furtunoasă" capodopera lui Caragiale, care deși scrisă acum cincizeci și ceva de ani oglindește totuși și astăzi caracterul societății noastre de suburbie, va colinda cartierele mărginașe ale Iașului în interpretarea unui grup de artiști tineri ai teatrului național.

Inițiativa nu este lipsită de interes, deoarece omul este mereu însetat de spectacol, dorind să evadeze din propria sa ființă și să scape de necazurile zilnice care îl apasă,—măcar o clipă. Această dorință de transformare, de uitare de sine, de a deveni un altul decât acel ce ești, este înrădăcinată adânc în om și-l stăpânește ca și instinctul foamei sau al conservării speței.

Conducătorii popoarelor, marii gânditori, marii reformatori sociali, cunoscând puterea de convingere a teatrului asupra maselor, au fost preocupați, în planurile lor de conducere și de reformă, mai întotdeauna și de rezolvirea problemei teatrului popular.

Intrebarea se pune, cam ce gen de spectacole ar preferi publicul despre care vrem să vorbim?

Dl. N. Iorga, într'o conferință ținută la teatrul național din București, a spus că pentru burghezia românească în stadiul de dezvoltare în care se află acum, teatrul joacă rolul lăutarului care îi cântă la ureche când e cu chef.

Afirmația d-lui N. Iorga este bună nu numai pentru burghezia mică sau mare, ci pentru toate clasele sociale, nu numai de la noi dar și din celelalte țări. Foarte puțină este lumea care merge la teatru numai să asculte fraze frumos alcătuite, discuții filozofice sau poezie cu orice preț. Dovadă că atât Lucien Dubech cronicarul dramatic de la „Candide" cât și Maurice Martin du Gard de la „Nouvelles Littéraires" sunt de acord că *Oedip* a lui Gide care este jucat acfualmente de soții Pitoeff la Paris, nu are succes tocmai din cauză că Gide urmărește prea mult efecte literare și filozofice în construirea piesei sale.

Calea de urmat în alcătuirea teatrului popular se poate desprinde din cercetarea amănunțită a psihologiei simple a publicului din mahalalele orașelor, precum și din încercările sporadice de asemenea gen de teatru înfăptuite până acum, încercări ce au eșuat foarte repede, fie din lipsa completă de sprijin din partea statului, fie din lipsa de cunoaștere și sigură orientare a celor ce-au luat asemenea inițiative.

După câte știu, mai toate teatrele din provincie au înscris în programul lor de activitate *teatrul de cartier,* dar după o lună sau două de activitate au lăsat lucrurile baltă; sau chiar când au activat mai mult timp n'au dat atenția cuvenită repertoriului și interpretării lui, crezând că publicul dela „periferie" înghite orice.

O formație care a durat mai mult a fost „Teatrul Popular" din București înființat în 1921 sub auspiciile Ligii Culturale și condus de dl. Ion Livescu. După o funcționare de trei ani însă, în care timp a dat roade destul de frumoase prin lansarea a câtorva actori de merit și montarea a câtorva piese de succes („Extemporalul") nu știu din ce motive a sucombat.

(Continuare în pagina II-a)

PUBLICAȚIUNE

Se aduce la cunoștința celor interesați că în ziua de 12 Martie 1932 ora 9 dim. se vinde la licitație publică localul de crâșmă situat în satul Valea-Lupului punctul șoseaua Națională-Iași-Podul-Iloaie compus din 12 prăjini pământ împrejmuit cu sârmă, una casă acoperită cu tablă cu trei camere și o sală, un beciu din piatră, 1 paravan și 1 grajd. Ori ce informațiuni se vor lua la casierul obștiei.

Obștea Valea-Lupului, jud. Iași
25 Februarie 1932

FAG 650 MIA
CER 580
RESTURI 450
Resturi de parchete 600 lei
Calitatea I, uscate tăiate
Cântar garantat
Fabrica Waisman
Strada Moara de Foc 22—26
telefon 229.

DOCTOR
M. MATASARU
Specializat la Paris—fost asistent de spital la Paris
Boli Interne:
INIMA, PLĂMÂNI
și tratamentul tuberculozei pulmonare cu Pneumatorax artificial
Str. Mârzescu 16 (parter)
Cons. 9—10 a. m. și 3—6 p. m.

SCAUN ANEVOIOS

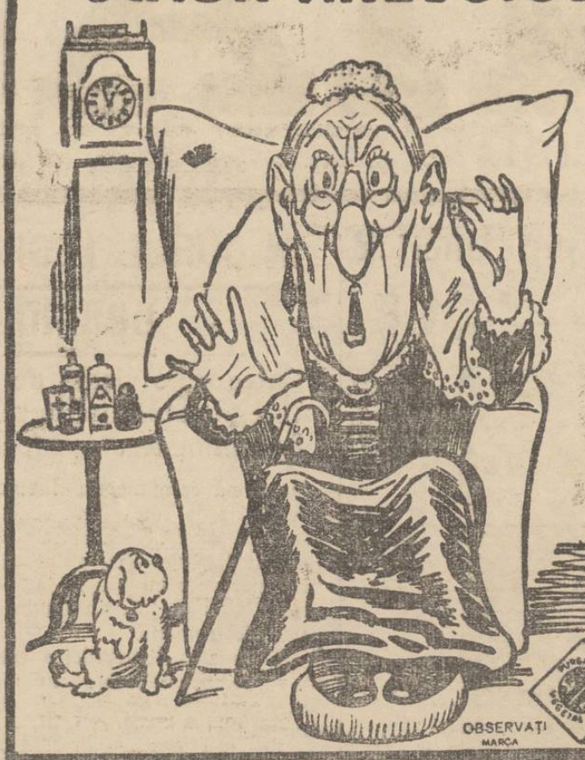

PURGATIV TYP LAXATIV
CURĂȚĂ, DESFUNDĂ, PLĂCUT și BINE
STOMACUL și INTESTINELE

Fabrica SILKOSA S. A.
Instalație ultra modernă — IAȘI-Str. Sf. Lazăr 39
Vinde specialități franceze:
CREPE DE CHINE
VOILE GEORGETE
D-nii comercianți pot cere informațiuni la Biroul Fabricei:
Ștefan cel Mare No. 8 etaj sau la fabrică: Sf. Lazar No. 39

Adevărata Untură de Ficat de Pește
Calitate extra-fină, este de culoare gălbuie, gust și miros plăcut de sardele. Se ia cu plăcere de copii și persoanele cele mai delicate. Untura de Pește pură este mai activă decât amestecată cu apă și alte materii.
Se găsește de vânzare la *Farmacia Curței Regale* Frații Dr. Konya—SuccesorDr. Grozea, Iași, strada Lăpușneanu,

HOTEL NAȚIONAL
VIENA II —— Taborstrasse No. 18
Complect renovat, direcțiune nouă, baie, calorifer, apă caldă Telefon în fiecare odaie, Bucătărie Internațională și Cafenea. Camere cu un pat de la S 5—în sus, cu 2 paturi de la S 8.—în sus, Camera cu pensiune completă de la S 11.—în sus.

NOU !! NOU !!
A apărut ultimul volum al d-lui
C. STERE
„In preajma revoluției"
De vânzare la toate chioșcurile de ziare, precum și la depozitul de ziare S. Peretz, str. Unirei No. 9.

PUBLICAȚIUNE
Comitetul școlar al Liceului Național din Iași anunță că licitația ce urma să aibă loc la acest liceu în ziua de 15 Martie a. c. ora 8 jum. a. m. pentru diferite lucrări din nou și reparații, din motive neprevăzute se amână pentru ziua de 17 Martie a. c. când se va ține în același loc și la aceiași oră.
Comitetul

Doctor A. DASCAL
BOLI INTERNE
VENERICE ȘI SIFILIS
Tratament radical al Blenoragiei acute și cronice; al sifilisului în toate varioadele boalei.
Băi de lumină, Diatermie
Microscopie
Cons.: 8-10 a.m. și 2-8 jum. seara
Iași, str. Cuza Vodă No. 42
vis-à-vis de Camera de Comerț

Inginer I. Schleier
Iași str. Elena Doamna 26
execută lucrări de construcție în antrepriză și regie:
VILE, CASE DE RAPORT, TRANSFORMĂRI, CALCULE BETON ARMAT.
Proeect, deviz gratuit

DOCTORUL
R. DAMSKER
str. Ghica-Vodă No. 44-46
consultă zilnic
MEDICINA INTERNA
SIFILIS și
GENITO-URINARE
Diathermie și băi de lumină
între orele 8-11 a. m. și 3-7 p. m.

x Doctorul BRENER *specialist mamoș*, boli de femei, consultații de la 2 până la 4 p. m.

Epitropia Bisericei
„Buna Vestire" Iași
Aduce la cunoștință că Duminică 13 Mart curent ora 11 jum. dimineața va ține în cancelaria parohială licitație publică cu ofertă închisă pentru închirierea dela 23 April a 3 corpuri de case, toate în str. Tăutu.
Informații la parohul bisericei.

PARCELE
în centrul orașului
în imediata apropiere de Bulev. Ferdinand. Terenul fostei Grădini Botanice, între străzile Arcu și Florilor.
se vând în condițiuni foarte avantajoase.
Informațiuni: Inginer I. SCHLEIER Iași, Str. Elena Doamna 26

Nu confundați
Vechea firmă de confiență
A. I. ROSENBLUM
23 Strada Ștefan cel Mare 23
vis-a-vis de Banca Grosvald
care înștiințează Onor. clientelă că a primit primul transport de stofe noi de primăvară în calități desene și culori exclusive.
Costume complecte cu prețuri reduse de la Lei 5000 la 2500 lei etc ireproșabil executate.
Nu avem nici o sucursală în această stradă.

DOCTOR
Mendel Avram
— Medic de spital —
Consultă zilnic între 8—10 dimineața și 3—7 p. m.
BOLI CHIRURGICALE, BOLI DE FEMEI, NAȘTERI, VENERICE
Iași, str. Costache Negri 15
Deasupra farmaciei Margulies)

MARI ȘI FOLOSITOARE
PREMII GRATUITE
PENTRU TOȚI CETITORII ZIARULUI „OPINIA"
— SEZONUL DE PRIMĂVARĂ 1932 —
25.000 lei în numerar
distribuți în felul următor:
Un premiu de Lei 10.000
10 premii a „ 1000
10 „ a „ 500
Incălțămintea de primăvară
De la marele magazin „DERMATA"
5 premii constând din 5 perechi pantofi eleganți, calitatea cea mai fină, din marea fabrică „Dermata—S. A".
Câștigătorii vor obține pantofi de damă sau bărbătești după alegere.
Imbrăcăminte de damă, pentru primăvară
dela elegantul magazin „GALLIA"
Două premii constând din mătasă fină pentru rochie, în desen și culoare după alegerea câștigătoarelor, produs al renumitei fabrici franceze „Gallia S. A."
Alimente în preajma Paștilor
de la vestitul magazin de mezeluri
Podsudek Iași-Piața Unirei
15 premii constând din 15 pachete a câte 2 kgr. mezeluri Asortiment diferit.
Pentru intelectualii Iașului
Premiul cărții franceze
Oferit de marea casă SOCEC et Co. de sub direcția d-lui Ath. Gheorghiu.
5 premii a câte 5 volume din cele mai noui opere, lansate de marile edituri pariziene.
DETASATI ZILNIC BONUL DE PREMII

Impotriva războiului

O invenție a lui Marconi

Conflictul chino-japonez a dovedit imposibilitatea de a se opri războiul. Liga Națiunilor a făcut toate demersurile, însă acțiunea ei a rămas fără efect. S'a constatat astfel cu acest prilej că pentru împiedicarea războiului este absolut necesar un mijloc sigur de represiune, o amenințare drastică. Și acest mijloc l-ar fi furnizat celebrul inventator italian Marconi.

După cum anunță un ziar din Roma, Marconi ar fi inventat o mașină îngrozitoare, care ar putea împiedica războiul. Această mașină, cu ajutorul undelor electrice, poate omorî oamenii în massă și poate aprinde orașe întregi dela distanțe imense.

Ziarul propune ca asemenea mașini să fie acordate numai în posesia Ligii Națiunilor, care să facă uz de ele contra statelor ce se vor angaja în războaie. Dar dacă aceste mașini ale morții nu vor rămînea exclusiv numai în stăpînirea societății dela Geneva?

Crima de lângă Huși

Un tânăr omorât fără nici un motiv

Huși 7. — La spitalul comunal a fost adus în agonie tânărul Mihalache Dascalu din Pogănești, victima unei sălbatece agresiuni.

Auzind un scandal în fața casei Dascalu a ieșit în poartă spre a vedea ce se întâmplă.

El a observat o încăerare între câți-va indivizi turmentați. Unul din ei fusese atacat și grav bătut. Întâmplarea a făcut ca și Dascalu să fie prins fără de voe în angrenajul luptei.

El a fost lovit în cap și după câteva ceasuri a încetat din viață.

Leontin

Spectacolele zilei

Unde mergem astăzi?..

7 Mart

Teatrul Național. — *„Moartea în vacanță"* cu d-nii Tony Bulandra, G. Storin și d-na Maria Antonov.

Teatrul Cinema Trianon. — *„Mona Lisa"* (cântat și vorbit în germană) cu *Willy Forst* și *Trude von Molo*; *„Hoața de nevastămea"* (comedie germană), cu *Käthe von Nagy* Heinz Ruehman și Fritz Gouenbaum.

Jurnal sonor *„Paramount"*.

Teatrul-Cinema Phoenix. — *„Balul"* de Irene Nemirowsky, cu Dolly Haas și Lucie Manheim; *„Mireasa regimentului"* cu Viewienne Segal și Louise Fazenda. Jurnal sonor *„Fox"*.

Teatrul Cinema Sidoli. — *„Ciocoii"* (Cântecul străinului). *Film românesc.* Regia *Horia Igiroșanu.* Interpreții: Iva Dugan, George Ștefănescu, Delicia Mendel și C. Antoniu.

In pauze, interpreții apar pe scenă, cântând sketschuri românești. Complectări: Jurnal sonor *„Fox"*, *Wolga-Wolga*, cântat de tenorul Martinelli și un nou *Miky Maus.*

Cinema „Gheltzer" și Cinematograful Nostru.—„Relache".

x „Viza livretelor Md. E 1 a ofițerilor de rezervă din cuprinsul județului Iași a început la 1 Martie și ține până la 31 Mai 1932 la cercul de Recrutare Iași, str. Bucșinescu.

x Parchetul de Fălciu a arestat pe tânăra Virginia Idriceanu, care precum am anunțat, și-a ucis copilul, aruncându-l într'o tântână.

Un om spînzurat în tren

Crima misterioasă descoperită în gara Chișinău

Autoritățile ceferiste locale au fost informate despre o crimă petrecută în împrejurări curioase.

Astă noapte la ora 3 și jumătate, pe când trenul personal Chișinău-Tighina staționa în gara Chișinău, personalul trenului a găsit într'un vagon un om spânzurat. Făcând o percheziție a cadavrului s'a găsit asupra lui un carnet de identitate pe numele Grigore Sialozov din suburbia Ploni (Tighina).

Din cercetările făcute, s'a ajuns la concluzia că e vorba de o crimă.

Imediat s'a telefonat la gara Tighina și s'a aflat următoarele:

Doi hamali din gară au fost chemați de un domn la o mașină, de unde au scoborât un geamantan mare, suindu-l în tren.

Se crede că în acest geamantan-cufăr se afla cadavrul celui ucis. Această bănueală e întărită de faptul că cadavrul nu prezintă semnele omului spânzurat. Se pare deci că victima a fost adusă moartă, înscenându-se apoi o sinucidere în tren.

Se crede că motivul crimei ar fi răzbunarea. Ancheta continuă

Averescanii ieșeni rămân cu mareșalul Averescu

Manifestația dela club

O ședință plenară a clubului averescan a avut loc Sâmbătă seara. A prezidat d. Petru Pogonat și a luat parte și d. C. Meissner.

Seria cuvântărilor a început-o d. *general Popovici*, care a arătat că Mareșalul Averescu luptă pentru apărarea patriei și a prestigiului Coroanei, pe care guvernul o descopere permanent.

D. dr. Endșescu declară, în numele d-sale și al fraților Sion care lipsesc din oraș, că rămân credincioși d-lui Mareșal Averescu.

In aplauzele mulțimei, ia cuvântul d. *C-tin Meissner*, fost ministru. D-sa arată că orice ruptură ce se face în partid aduce o și mai mare solidaritate a partidului în jurul d-lui Mareșal Averescu. E dureros că un fruntaș ca d. Goga a părăsit matca.

In ce privește acuzația că Mareșalul Averescu atacă Coroana, d. Meissner a arătat că șeful partidului este un apărător fervent al ei, fiindcă nu spinările încovoiate și umile servesc Coroana, ci acei care-și apun în față pasul lor.

D. Ciochină arată că Mareșalul Averescu, deși este contra spinărilor încovoiate, n'a admis totuș cererea d-lui Goga de a se convoca comitetul de direcție.

Nu se scoate astfel din partid un om care timp de 12 ani a luptat pentru binele partidului. D-sa se declară partizan al d-lui Goga și pleacă din organizație. D. Ciochină părăsește sala.

D. *Râmniceanu* arată că a fost dintre acea care au luat contact cu regele Carol când era exilat; d. *Maior Costandache* arată că gestul d-lui Goga este o urmare a tendinței de desfințare a partidelor.

Vorbesc apoi d-nii *Matache Georgescu, Maior Tironovici* și *Marcel Câmpeanu*, după care d. *Petru Pogonat* închele seria cuvântărilor, exprimându-și satisfacția că nu s'a produs nici o defecțiune în organizație.

S'a trimis în acest senz o telegramă Mareșalului Averescu.

Imediat după întrunire tabloul d-lui Goga a fost scos de pe pâretele clubului.

Intrebat dacă a primit circulara d-lui Goga, trimisă organizațiilor averescane, d. *Petru Pogonat* a răspuns:

— „Eu n'am primit-o, și e un punct de onoare pentru mine".

*

In cercurile averescane din localitate, se afirmă că d. Mareșal Averescu, ca o dovadă de dragoste pentru organizația din Iași, va numi pe d. Petru Pogonat, ca șef suprem al tuturor organizațiilor partidului din Moldova.

*

După știrile sosite, ar rezulta că cele mai multe din organizațiile averescane din Moldova s'au solidarizat cu d. Mareșal Averescu.

Sorin

INFORMAȚIUNI

x *O telegramă din Geneva, primită de ziarul „Dimineața", arată că d. Titulescu este serios gripat.*

Dacă până astăzi starea d-sale nu se va ameliora, va lăsa pe d. Antoniade să cetească la Liga Națiunilor o declarație care va produce senzație, căci pune problemele la ordinea zilei pe un teren cu totul nou.

x **Fraudele dela c. f. r.** — La serviciul comercial c. f. r. s'au descoperit enorme fraude, cu restituirea taxelor de transport ale comercianților.

Să făceau rapoarte, procese-verbale și procuri false, și în acest chip calea ferată a fost păgubită cu circa 500 milioane lei (suma stabilită până acum).

Au fost arestați mai mulți funcționari, și câțiva particulari, între care cunoscutul ieșan Max Wurmbrandt, fost deputat averescan.

Unul din arestați, inginerul Ionid, recunoaște faptele, dar spune că n'ar fi fraudă ci numai eroare care a provocat imense pagube căilor ferate.

Alt arestat, funcționarul Moscopol spune că l-ar fi dus în eroare subalternii.

Iar funcționarii subalterni spun că aveau ordine dela superiori.

Și astfel calea ferată era jefuită ca în codru!

x La București a încetat din viață, prea de timpuriu, o cunoscută ieșancă, d-na Sidonie Thierer, născută Peckelman, soția d-lui Marcel Thierer directorul Băncei Moldova sucursala Chișinău.

Transmitem îndurerată familii sincere condoleanțe.

x Orice fel de publicațiuni pentru *„Monitorul Oficial"* se primesc la adminstrația ziarului „Opinia" strada Lăpușneanu 37.

x D. Ghica, ministru de externe, sosește astăzi după amiază în București, venind dela Paris.

x Parchetul a autorizat înmormântarea cadavrului ceferistului ieșan Ion Ioniță, care a fost ucis de o locomotivă în stația Iași.

x Curtea de apel, judecând ieri apelul făcut de d. av. Carol Diamant, contra sentinței Trib. Roman, prin care i s'a respins cererea de declarare în faliment a fabricii de frânghie Leon Katz din Roman, a admis dovezi și a dat un nou termen.

x Primăria Iași a somat pe d. Segal, antrepenorul serviciului vidanjelor să înceapă imediat lucrările pe malul Bahluiului, pentru amenajarea, conform contractului de concesie, a unor cisterne model.

x In saloanele școalei „Steaua", a avut loc un reușit bal, dat de Sindicatul voiajorilor din Iași.

Comitetul organizator compus din d-nii M. Isac Moscovici și Adolf Horovitz, membrii de onoare, H. Schwartz și L. Grünberg, vicepreședinți, Ușerovici, Croitoru Leibovici, Haim și Solomon membrii, și-au dat osteneala pentru deplina reușită a balului.

„TEATRUL POPULAR"

(Continuarea din pagina I-a)

Incotro se îndreaptă preferința acestui public? Următorul exemplu ne va apropia de calea dreaptă: La reprezentarea lui „Conu Leonida față cu reacțiunea" nu începe să râdă decât în momentul când coana Eftimița îngrozită de zgomotul de afară, sare să deștepte pe conul Leonida.

Discuțiile acestuia, dela începutul piesei, asupra revoluției, republicii, Garibaldi, Papa dela Roma, etc. deși de un comic irezistibil pentru publicul celălalt, pe ei îl lasă indiferent. Râsul lui pornește din dată ce Coana Efimița se împiedică în fuste și cade jos, conul Leonida se bagă sub pat, sau își fac bagajele să sară pe fereastră.

După cum pe un distins ieșean nu l-a impresionat la un concert de pian decât repeziciunea cu care pianista arunca mâinele pe claviatură, tot așa și pe publicul nostru nu-l impresionează decât giumbușlucurile actorilor.

Deci teatrul de acțiune, teatrul dinamic, teatrul cu elemente de circ; replica scurtă, vie, teatrul de un comic buff. Comicul fin, comicul de caracter nu-i este accesibil. La fel comicul de cuvinte, de multe ori.

Teatrul cu intenții evidente de literatură și poezie îl obosește. Actorii care interpretează asemenea repertoriu să posede bine textul, pentru a nu da nici un moment impresia de învățat mai dinainte, ci de spontan.

Numai ținând seamă de aceste considerații, inițiatorii teatrului popular vor reuși. Altfel, toată munca le va fi zădarnică.

M. Alexandru-Foca

COPIEZ cursuri universitare și acte. 6 lei pagina și 1 leu copia. Biroul din str. Anast. Panu 82 lângă colțul cu str. Ștefan cel Mare.

DE INCHIRIAT două camere și una mică, odaie de baie, două antreuri, bucătărie, cameră, toate comunicând între ele, curte separată. Chirie moderată. A se adresa str. Sf. Theodor No. 11. în curtea mare la proprietar.

DE INCHIRIAT una cameră mobilată, lumină electrică, intrare separată str. Palat 5, lângă Palatul Administrativ.

Marea demonstrație a proprietarilor hipotecați

Intrunirea de ieri — Doleanțele exprimate

Ieri după amează a avut loc la Camera de Comerț, o populată întrunire a soc. proprietarilor ipotecați. A prezidat d. Petru Pogonat.

Primul a luat cuvântul **d. I. Ionescu** secretarul societății care arată că afară de d-nii Petru Pogonat, Alfons Herovanu și Mihai Manea, oamenii politici ieșeni n'au răspuns chemării organizației. D-sa susține că ipotecații vor să plătească datoriile. Să li se dele însă îngăduință ca să poată plăti, acordându-li-se o conversiune.

Au vorbit apoi d-nii Foișor, Vlădescu, Banciu, Niculau și Balaban.

D. Halfons Herovanu își dă adeziunea la mișcare; descrie evoluția crizei în care ne sbatem, și susține că statul trebue să intervie pentru pentru aplanarea acestei situații triste, printr'o conversiune urbană.

D. Manea își dă și d-sa adeziunea; după care d. *Iacoby* secretar de ședință, arată că criza este deopotrivă de mare la țară ca și la oraș și în ajutarea populației nu trebue făcută nici o deosebire în legea conversiunei.

D. Căpriță arată cum o datorie de 200.000 lei s'a transformat in câțiva ani in 600.000 lei.

In numele unui grup de creditori d. *Herman Rotman* declară că aderă la mișcare, deoarece conversiunea este singura care poate salva capitalul.

Mai vorbesc apoi d-nii *Lazăr* și *Vincevschi.*

D. Petru Pogonat își incepe expunerea făcând apel la magistratură ca să fie atentă la acei care pe sala tribunalului s'au transformat intr'o bandă neagră, care la licitații fac să se vândă proprietăți pe sumi derizorii.

Aduce apoi elogii presei pentru sprijinul necondiționat care-l dă celor obidiți, și roagă să semnaleze toate abuzurile ce se fac împotriva debitorilor.

D. Pogonat arată apoi situația grea în care se sbate țara și propune să se facă apel la Rege, ca așa cum marele său părinte a salvat țăran mea dându-i pământ, să salveze dela dezastru proprietățile rurale și urbane, prin acordarea conversiunei.

*

D. Ionescu a citit o moțiune în care se cere:

1. Suspendarea eczecuțiilor silite și la orașe.
2. Lichidarea datoriilor orășenești prin reducerea dobânzilor și o eșalonare a plăților după puterea de producție și venit.
3. Revizuirea vânzărilor silite și a dobânzilor.

*

S'a hotărât ca în fiecare Duminică să se ție întruniri și s'au trimis telegrame d-lor Mareșal Averescu, dr. Lupu, Ion Mihalache, Gh Brăteanu, Trancu-Iași, Iorga, Argetoianu, Valer Pop, președinților Camerei, Senatului și soc. proprietarilor hipotecați din București..

S'a expediat și o telegramă M. S. Regelui. S. MAUR

x **Laboratorul de analize** Dr. Beceanu Piața Halei Iași, execută în cele mai perfecte condițiuni, analize complecte de urină. La cerere se pun la dispoziție vase speciale de colectat urina.

INFORMAȚIUNI

x **Pâinea** ce se vinde ieșenilor de către trustul brutarilor, continuă să fie aceiaș: proastă, neagră, acră și necoaptă.

Grupul de brutari neomenoși maltratează populația Iașului, iar domnii edili târâgânează această problemă atât de arzătoare pentru sănătatea ieșenilor. Până când?

x **40 de Sfinți.** — Mercuri 9 Martie se va serba patronul Bisericii Sf-ți 40 Mucenici. Serviciul Divin va fi oficiat cu mare fast de un sobor de preoți, în frunte cu Parohul acelei biserici. Marți seara va avea loc Vecernia cu sfințirea Litiei. D-nii Epitropi și d-nii Consilieri ai acestei Biserici, împreună cu enoriașii, sunt rugați a lua parte.

x Bătăturile le înlăturați sigur cu „Coricol".

Depozit: Farmacia Polak, str. Ștefan cel Mare.

REGIA PUBLICA COMERCIALA
LOTERIA DE STAT

Primim dela amatorii jucători, din toate unghiurile țării, numeroase cereri de lozuri.

Se aduce la cunoștință, că lozurile LOTERIEI DE STAT sunt la dispoziția publicului numai prin colecturile autorizate.

Prețul lozurilor Clasei I-a, a cărei tragere are loc la 23 și 24 Aprilie, este de 1.000 lei un los întreg, 500 lei o jumătate, 250 lei un sfert și 125 lei o optime de loz.

Câștigurile atribuite acestei clase — în total Lei 6.955.000 — s'au și depus la BANCA NAȚIONALĂ A ROMÂNIEI, urmând ca prin oficiile acesteia și ale colectorilor, să se facă plata în numerar a tuturor câștigurilor, îndată după apariția Listei oficiale a tragerii.

REPORTAGII LOCALE

IADUL DIN NICOLINA

O razie polițienească — La crâșma „Șapte Draci"

D. chestor Artur Cristea, sezisat de furturile comise în ultimul timp în oraș, a organizat pentru Sâmbătă seara o puternică razie în cartierele periferice.

La ora 5 după amiază, s'au adunat în cabinetul d-lui chestor, la o consfătuire, șefii tuturor circumscripțiilor polițienești, împreună cu d. maior Zamfirescu dela comenduire, cpt. Oprescu, comandantul jandarmilor pedeștri, director Teodoru, V. Gaspa·ovici, șeful biroului judiciar etc.

După indicațiile d-lui chestor Cristea s'a întocmit un plan de acțiune în tot orașul.

Ni s'a permis să însoțim razzia din circumpscripția 2-a polițienească.

Scopul raziei

La comisia 2-a erau adunați 12 jandarmi, sub comanda plutonierului Băiatu. Circumscripția a fost împărțită în trei sectoare.

Una condusă de d. Costea, alta de d. Dăscălescu și a treia de d. comisar Mircescu. Am mers cu aceasta din urmă.

Razia noastră avea de scop trei chestiuni.

1) Descinderea la hanul „Șapte draci" din Nicolina.

2) Arestarea vagabonzilor și suspecților.

3) Arestarea banditului Pistol.

Casa vagabonzilor

Urmați de jandarmi, o pornim pe str. Nicolina, spre crâșma „Șapte Draci" a d-lui Iancu Aizman. Intrăm într'o curte infectă. Jandarmii înconjoară casa, o clădire mică și murdară.

D. comisar Mircescu, face somațiile legale și cineva deschide ușa.

Intrăm.

Odaia, slab luminată de o lampă cu gaz, oferă un spectacol înfiorător.

Pe podeaua umedă, dormeau vreo 60 oameni, unii, complect dezbrăcați; alții înveliți în zdrențe.

Par'că cei „Șapte draci" care întitulează localul, s'au coborât în camera aceia murdară și umedă, și au transformat-o într'un infern, în care trăiesc cei din urmă declasați ai societății, chinuiți de mizerie și boală.

Patronul

Iancu Aizman, patrnul, e un om gras și voinic. De 36 ani conduce acest local, făcând ziua comerțul de crâșmă, iar noaptea pe hotelierul vagabonzilor, dela care primește câte cinci lei pe noapte.

D. comisar Mircescu controlează registrul și constată că fraudează primăria.

— Ii adăpostesc pe gratis. Mi-e milă de ei. Nu-i pot lăsa în stradă.

— Nu e adevărat, protestează vagabonzii. Plătim în fiecare seară cinci lei. Dacă n'avem, ne dă afară.

Drame omenești

Vagabonzii sunt treziți.

— Toată lumea să prezinte actele.

In timp ce d. comisar Mircescu cercetează legitimațiile, într-o în vorbă cu un bătrân:

— Ce faci moșule aici? Nai pe nimeni unde să stai?

— Nu

Și moșul ne povestește că e dintr'un sat muntenesc. S'a căsătorit cu o fată care-i era dragă, dar bunul Dumnezeu a luat-o la dânsul, șase luni după nuntă. De atunci nu-și mai găsește rostul în lume și umblă din oraș în oraș de 30 de ani, mereu cu gândul la cea moartă,

— El cel puțin n'are copii, ai se plânge un alt bătrân. Ce folos dacă eu am și nu vor să știe de mine.

Cei mai mulți însă au venit să-și „caute norocul" la Iași.

Pohod na poliție

S'au găsit 86 indivizi fără acte, Sunt scoși din odae, așezați pe două rânduri și înconjurați de jandarmi.

Sunt printre ei oameni veniți din toate colțurile țării, oameni pe care suferința comună i-a adunat la un loc. Unii sunt îmbrăcați în saci, alții poartă niște haine rupte pe pielea goală.

Cineva exclamă:

— Pohod na poliție.

Convoiul pornește spre biroul judiciar.

*

Ne întâlnim cu grupul d-lui comisar Costea și împreună pornim mai departe prin cafenele și crâșme.

(Mâine: In căutarea banditului Pistol). *M. Săveneanu*

x **Durerea de bătături** te enervează și te face uricios. Remediul îl găsiți în preparatul „ANTICALUS" soluție și pomadă. Depozit Farmacia Dr. Rătianu str. Cuza Vodă 48. Marca depusă. 5

x *Moștenirea Theitler* — D-na Paula Teitler, în calitate de tutrice a moștenitorilor defunctului Adolf Theitler, a dat în judecata tribunalul local pe judele sindic al falimentului Băncii „Dacia".

Tutricea cere să fie pusă în stăpânirea imobilelor din Chișinău str. Nicolaevscaia 76—78 și Bolgarscaia 63—65, care au fost proprietatea defunctului Adolf Theitler și pe care acesta le cumpărase dela Banca „Dacia" cu 4 milioane 200.000 lei.

Tutricea moștenitorilor cere ca tribunalul local să obligе judele sindic al Băncii „Dacia" să-i dea în stăpânire aceste imobile.

x Doamna Florica Codreanu maestră la școala profesională din Bârlad, a obținut un concediu de boală pe timp de trei luni

UN SPECTACOL ORIGINAL
LA TEATRUL NAȚIONAL
TONY BULANDRA ȘI G. STORIN PREZINTĂ O EVOCARE SĂLBATECĂ A IUB RII

TONY BULANDRA și G. STORIN

Desen de Scully

Intr'un cadru de somptuos salon de ba și tualete elegante, marii noștri artiști Tony Bulandra și G. Storin ne vor povesti în replici fabula lui Alberta Cassela: „Moartea în vacanță", — poveste macabră care subjugă și totodată farmecă pe spectator.

Spectacol de groază,— prin acțiune și punerea în scenă, care este a d-lui Soare Z. Soare.

Maria Antonov, Nelly Ster'an, Al. Finți, Maria Sandu, Dec. Vecchio, Etter'é, etc. — cunoștințe vechi și agreate, — întregesc ansamblul.

Povestea lui Cassela care demonstrează că „moartea și viața s'au întâlnit pe veci în iubire" este un spec'acol de artă autentică... *p. grancea*

Un profesor francez
conferențiază la Iași

D-l Henri Mazeaud un foarte distins profesor de Drept Civil la Facultatea de Drept din Lille, delegat de guvernul francez a face cursuri de Drept civil la Universitatea din Varșovia; în trecere spre București, va conferenția în *Aula Universității Eșene,* mâne Marți 8 Martie la orele 5. m., tratând despre: „Responsabilitatea morală". Intrarea liberă.

Dat fiind reputațiunea profesorului, este de prevăzut o participare însemnată a magistraților, pe lângă profesori și studenți.

Ce prevede noua lege sanitară
O declarație a d-lui dr. C. Tănăsescu

D. dr. C. Tănăsescu, care colaborează cu ministrul sănătății la elaborarea nouei legi sanitare, a fost ieri în localitate. Distinsul medic a participat la parastasul de un an de la moartea regretatei sale surori, profesoara Calipso. Tănăsescu.

*

Am putut vedea pe d. dr. Tănăsescu și să-l întreb întrucât e de adevărată știrea că prin noul proect de lege sanitară, ministerul sănătății prevede a prelua 10 la sută din veniturile comunei pentru serviciul sanitar.

Primesc răspunsul următor:

—„Este exact. In schimb comunele vor scăpa de orice grijă sanitară, căci tot ce va trebui pentru îngrijirea și apărarea sănătății publice, va cădea în sarcina ministerului.

„De altfel — adaugă d. dr. C. Tănăsescu — Comunele sunt datoare a face sacrificii pentru sănătatea publică". E de așteptat răspunsul comunelor. DAN

Furtună puternică în Bucovina
Un tren rămas în drum

Direcțiunea de exploatare C.F.R. din localitate a fost informată că o furtună puternică s'a deslănțuit în Bucovină.

Zăpada s'a adunat în straturi mari pe liniile ferate, atingând pe alocuri înălțimea de un metru.

Astă noapte trenul personal No. 563, pe linia Dornești-Rădăuți, a rămas pe linie, deoarece sub roți s'au format dâmburi de gheață.

Procedându-se cu mașina la scoaterea garniturei, abea după două ore de muncă, s'a putut scoate un vagon de clasă II. Vagoanele de cl. III și un vagon de bagaje au deraiat.

Imediat au fost înștiințate stațiile Dornești și Rădăuți care au trimis echipe de lucrători pentru deblocarea liniei și punerea în circulație a trenului.

Lămuriri

D. Mircea Bârsan
și Soc. „George Enescu"

Primim:

Domnule Director,

Citesc cu surprindere în ziarul Dv. informația demiterii mele din președinția activă a Soc. „George Enescu".

Conform statutelor, numirile și demiterile Președintelui activ și a Directorului Muzical, se fac nu de adunarea generală *ci de maestrul George Enescu*

In consecința vă rog să binevoiți a informa pe cititorii Dvs. că, în virtutea puterilor conferite de Statutul Societății și de hotărârea maestrului Enescu *am fost, sunt și voi rămâne* (atât timp cit se respectă normele legale), Președintele activ al societăței noastre.

Cât despre tâlcul demiterii mele, el se datorește unui mic microb muzical care de multă vreme turbură prin toxinele sale pulsul întregei vieți muzicale ieșene.

Primiți vă rog d-le Director asigurarea deosebitei mele considerații. *M. Bârsan*

Informațiuni

x Ministerul de interne, printr'o adresă trimisă primăriei Iași, obligă municipiul de a pune la dispoziția Arhivei Iași, întreaga arhivă ce o posedă până la anul 1870.

x **„Prietenii naturii".**—Duminică 6 Martie, a avut loc în Amfiteatrul de zoologie, a facultății de Științi, prima ședință științifică a soc. stud. de St. Naturale, „Prietenii Naturii", la care au luat parte membrii societății precum și studenți dela alte secțiuni.

Dl. Mihai Băcescu a făcut unele comunicări în legătură cu câteva plante, vorbind despre numirea lor populară și întrebuințările lor. Dl. Const. Garabedeanu a ținut un referat despre Soja hispida—fasolea japoneză.

Ședința a luat sfârșit la ora 12 m.

x D. Alexandru Einhorn, director general al Băncei Moldnvo, a fost cooptat ca membru în Consiliul de Administrație al Creditului Fonciar Urban din Iași.

x Asociația Cercetașilor Români a cerut să i se doneze de către autoritățile comunale și județene câte o porțiune de teren pentru a-și putea construi un sediu.

Loteria de Stat
Mult așteptatele bilete sunt puse în vînzare prin colectura principală
„PROVIDENȚA"
str. Ștefan cel Mare No. 36
240.000.000 lei sunt destinate cîștigurilor

Pentru ca toată lumea să vadă
Tîrgul de Mostre
IAȘI.—PALATUL TRAIAN
Catalogul a fost redus la Lei 10

Adâns întristații: avocat Benjamin și Ghizela Iurist fiu și noră cu copila lor Anny, Clara Stern, Ira Iurist, Fanny Friedman, Herman Iurist, Sally Dr. Fokshanner frați și surori, Bertha și Balbine Iurist, Max Fügelman, Rachelle Gross, cumnate și cumnat, Dr. N. și Ietty Ochs, cu copiii Savel și Aurel, Charlotte și Adolf Harth-Cernăuți, cu copii, familiile Dr. Herman Stern, Emil Hauser, Edmund Lut'ngher, S. Kempner, I. Braunștein, Zima Jurist, Otto Gutman, Dr. W. și Otto Fokshanner, Dr. E. Lupul-Cernăuți, S. Löbel și E. Wexler-Bârlad, A. Alterovici, Adolf Wexler, B. Werner, M. Gross, Dr. Iosef Gross, nepoți și nepoate, precum și familiile: Gutman, L. Manașe, Fügelman, S. Margulies, aduc la cunoștință încetarea din viață a scumpului lor

MENDEL IURIST
coproprietarul Băncei „Moses Jurist" în etate de 69 ani

Inmormântarea va avea loc astăzi Luni 7 Martie ora 2 jum. p. m.

Cortegiul funebru va porni de la locuința defunctului, Str. Ștefan cel Mare 44 spre Cimitirul Israelit.

EPITROPIA SPITALULUI ISRAELIT DIN IAȘI

anunță cu regret încetarea din viață a lui

MENDEL IURIST

fost timp de 30 ani epitrop, casier general și în ultimii ani epitrop de onoare al acestei instituțiuni și roagă pe membrii de a lua parte la înmormântare, care va avea loc astăzi Luni 7 Martie ora 2 jum. p. m.

Cortegiul funebru va porni de la locuința defunctului din strada Ștefan cel Mare 44.

INFORMAȚIUNI

x D. Profesor Ștefănescu-Galați va da consultațiuni urinare în ziua de Marți 8 Martie între orele 1-3 după amează în cabinetul d-lui Dr. I. Mofoc din str. Cuza Vodă 41.

x La Iași—publicațiile pentru *„Monitorul Oficial"* se primesc la administrația ziarului „Opinia".

x D. Profesor Dr. Predescu Rion din București, dă consultații de boale de nas, gât și urechi, în zilele de Luni, Marți și Mercuri (7, 8 și 9 Martie) orele 4—6 p. m. în casele Prof. Tudoranu str. Lascar Catargi 47.

România
Corpul Portărelor Tribunalului Iași
Publicațiune No.
Anul 1932 luna Martie

Se publică spre cunoștința generală că conform adresei No. 10303 | 932 a Judec. Ocol II Urban Iași se va vinde prin licitație publică în ziua de 11 Martie 1932 ora 10 dim. averea mobilă sechestrată cu Procesul Verbal No. 4408 | 931 dela Leibovici Estera din Iași str. Hotin No. 26 fost 24 la pretenția Băncei Cooperative de Credit Mărunt și Economie S. A. Iași averea compusă din: 1) una rochie de mătasă culoarea maro, 2. una rochie de pânsă de culoarea roz. 3. un palton de stofă culoarea sablu cu guler de blană. iar în aceiași zi la ora 11 dim. dela debitorul Haim Leib Leibovici din Iași str. Hotin 26 fost 24 averea mobilă definitiv sechestrată cu Procesul Verbal No. 4408 bis | 931 și compusă din: un dulap de culoarea neagră cu câte 2 uși și un saltar 2. un bufet de aceiași culoare cu 2 uși sus, 2 saltare și 2 portițe, 3. două noptiere cu câte o ușă cu oglindă un sertar și o portiță 4. una masă de brad de 4 picioare cu 5 scaune dtn lemn curbat.

Vânzarea se va face în Iași str. Hotin No. 26 fost 24 la domiciliul debitorilor pe bani gata și în asistența Comisarului respectiv.

Șef Portărel, Bazali
Secretar, D. Stancov

Din cauza plecărei
vând avantajos imobilul din str. Sărăriei 67, cu teren de 1600 m.p., mobilă, și o mașină Chevrolet.

ULTIMA ORĂ

SENZAȚIONALE

DESTĂINUIRI ALE D-LUI GOGA

DESPRE ÎNTOARCEREA REGELUI CAROL

ȘI DESPRE ATITUDINEA D-LUI MAREȘAL AVERESCU

Sibiu 7.—În sălile restaurantului „Bufnița" din Sibiu, a avut loc ieri o interesantă consfătuire a organizației averescane, în prezența d-lui Octavian Goga.

D. prof. I. Lupaș, fost ministru, a salutat pe d. Goga, în numele partizanilor ardeleni; a examinat situația din partdil poporului și a asigurat pe d. Goga de devotamentul organizației din Sibiu.

La urmă a vorbit d. Ootavian Goga care a făcut o serie de destăinuiri deosebit de interesante.

*

D. Goga a făcut un istoric al restaurației monarhice, spunând între altele:

— Eu am fost în contra Regenței, lucrând pentru aducerea prințului Carol pe tron. Și mareșalul Averescu a fost de aceiaș părere.

Amândoi am plecat în străinătate și am lucrat în aeest scop, făcând demersurile care se cunosc. Dacă Regele Carol a venit în țară, faptul ni se datorește nouă în bună parte.

După venirea Prințului, d. mareșal Averescu a fost de părere ca prințul să intre în Regență. Eu am susținut proclamarea ca Rege.

*

Dl. Octavian Goga

După suirea lui Carol II pe tron, d. Averescu cerea mereu ca partidul poporului să fie chemat la putere. Însă Regele avea datorie de recunoștință față de parlamentul care l-a proclamat; și schimbarea nu se putea face așa de repede.

Mareșalul a devenit nerăbdător și eu am trebuit să joc pe frânghie, făcând echilibristică între mareșal și Palat. Aproape doi ani am tratat venirea partidului la putere, — dar n'am reușit din cauza atitudinei d-lui Averescu.

*

Mareșalul a început campania știută. Eu cred că nu putem oscila între regalitate cu Carol II, și republică cu Stalin. Nu se poate lovi în regalitate și în Regele țării. Eu sunt pentru Carol II.

*

Cred că la congresul nostru din București vor fi reprezintate două-treimi din part.d. Vom face cea mai mare grupare politică de după război, grupînd forțele vii ale neamului și dînd țării un guvern capabil și sănătos.

Știri polițienești

La poliție este cercetat Neculai Kendlef din str. Uzinei No. 52 în legătură cu niște furturi săvârșite la locuința d-lor N. Aleag din str. Perju 24 și Casian Constantin din str. Silvestru 10.

— Tudoriță Melincu din Isac-Orhei a fost prins în flagrant delict de furt la David Schor din str. Armeană No. 6.

— La siguranță a fost dus pentru cercetări Crețu Dumitru, prins pe cînd excroca pe Ștefan Pană din Codăești-Vaslui.

— Brutarul Lupu Iosef a reclamat pe Boris Ștefanschi din Bălți că și-a însușit niște bani, din niște încasări.

— La comisia 4-a este cercetat Ion Gheorghiu din str. Trancu 28, pentru un furt săvârșit la Leon Weinberg din str. Socola 3.

— Filip Simionovici a reclamat poliției că Dănilă Ciubotaru din Soroca i-ar fi furat o geantă și 300 lei.

— Un început de incendiu s'a declarat la hotelul Traian.

Sosind pompierii, focul a fost imediat localizat. Rep.

x **Un ten frumos** fără pete, fără sbârcituri, admirabil și atrăgător se obține repede cu „Crema Miraculoasă" specialitatea Farmaciei Dr. Rătianu Iași, Str. Cuza Vodă 48. Cereți ambalajul original. Marca depusă. 5

ORA 3

D. Goga intră în guvern?

Situația ce se oferă d-lui Goga

Buc. 7.—Se afirmă stăruitor că după închiderea sesiunii parlamentare, se va face o remaniere ministerială.

In guvern ar urma să intre doi foști averescani, dintre care primul ar fi d. Oct. Goga, care ar primi departamentul internelor. D. Oct. Prie, gogist, ar fi desemnat subsecretar la instrucția publică.

Deasemenea se afirmă că în câteva județe prefecții vor fi înlocuiți cu gogiști. Lista acestor județe ar fi următoarea: Cluj, Bihor, Hunedioara, Sibiu, Târnava-Mare, Mureș, Someș, Turda, Făgăraș și Bistrița.

Totodată partizani ai d-lui Goga ar urma să fie numiți președinți ai comisiilor interimare în următoarele orașe: Timișoara, Arad, Cluj, Sibiu, Brașov, Blaj, Alba-Iulia și Satu-Mare.

Intr'un cuvânt, situația în Ardeal ar fi dată pe mâna d-lui Goga.

*

In Ardeal situația în partidul poporului este următoarea: Cu d. Goga merg d-nii: I. Agârbiceanu, Oct. Prie, Bornemisa, Șt. Dragoș și Boca.

Cu mareșalul Averescu rămân d-nii Bucșan, Victor Moldovanu, Goldiș, Silviu Dragomir și Imbroane.

Deocamdată păstrează o atitudine neutră d-nii Groza, N. Comșa, Beu și Vitican.

Este interesant că d. Bucșan, deși e cumnat cu d Goga, a preferat să rămâie cu mareșalul Averescu. Deasemenea și d. Victor Moldovanu, singurul deputat averescan din Ardeal.

Japonia continuă să transporte trupe

Tokio 7.—Japonia continuă să trimită trupe la Shangai. Primul ministru japonez a declarat că această măsură a fost determinată de atitudinea îndoelnică a Chinei.

In jurul fraudelor dela c. f. r.

Buc. 7.— Astăzi dimineață a continuat ancheta în legătură cu fraudele dela c. f. r. S'a stabilit că s'au făcut numeroase plăți fictive.

Cele 24 dosare ale afacerii au fost trimise la Parchet. Printre vinovați se află și firma Feldman din Cernăuți.

Funcționarii ceferiști culpabili vor fi judecați de comisia de disciplină în ziua de 17 Mart.

DIVERSE

— Buc. 7.— Recrutarea tinerilor din contingentul 1933 va începe la 28 Mart.

— Atena 7.— Guvernul Venizelos e pe punctul de a demisiona, din cauză că n'a reușit să contracteze un împrumut în străinătate.

D. Al. Vaida se disculpă

O scrisoare a contelui Czernin

Cluj 7. — Se cunoaște atacul din Senat al senatorului liberal d. Rusu-Abrudeanu, care a acuzat pe d. Al. Vaida-Voevod că în anul 1917 ar fi făcut un plan — împreună cu d. Stere și alții — pentru detronarea Regelui Ferdinand și alipirea României la Austro-Ungaria.

In acelaș sens s'a comunicat și o pagină dintr'o care de istorie a d-lui prof. Lupaș.

D. Vaida a dat ieri aceste lămuriri, ziariștilor:

Indată ce s'a produs atacul din Senat, d. Vaida a trimis o scrisoare contelui Czernin, rugându-l să lămurească chestiunea. Contele Czernin a răspuns imediat printr'o scrisoare, în care spune:

E adevărat că în 1917 a existat un plan pentru detronarea Regelui Ferdinand, dar nu aparținea d-lui Vaida.

Iar în discuțiile intime pe care contele Czernin le-a avut cu d. Vaida, a constatat că fruntașul romîn nu a avut de a face cu planul în chestiune.

O demonstrație contra masacrului sovietic dela Olănești

a fost interzisă de guvern

București 7.—Societatea patriotică „Cultul Patriei" de sub președinția d-lui profesor. Marin Ștefănescu, organizase un parastas la biserica Crețulescu, în memoria moldovenilor uciși de grănicerii sovietici, la punctul Olănești, pe Nistru.

Guvernul a interzis parastasul, pe motiv că e o manifestație cu caracter internațional și care depășește obligațiunile de ordin diplomatic.

Forțe polițienești au fost aduse ieri dimineață în jurul bisericei. Crețulescu.

După terminarea slujbei duminicale, poliția a interzis preotului să oficieze parastasul; iar publicul a fost împrăștiat.

Intrunirea convocată după amiază la Ateneul Român, de Soc. „Cultul Patriei", — a fost deasemenea interzisă de guvern.

Pasiunea politică provoacă în Germania

sângeroase ciocniri de stradă

Intr'o singură zi, 180 răniți la Berlin

Berlin 7 — In diverse cartiere ale Berlinului, s'au produs ieri violente ciocniri de stradă între hitleriști, comuniști și socialiști. In multe părți s'a făcut uz de revolvere și cuțite.

Pe ziua de ieri s'au înregistrat la Berlin 180 răniți, dintre care mulți în stare gravă.

*

La Lustgarten s'a ținut o întrunire social-democrată, pentru alegerea prezidențială.

Au participat peste 50.000 oameni. Au vorbit oratori din „Frontul de fier" pentru apărarea republicei, încheind cu parola: — „Învingeți pe Hitler și alegeți pe Hindenburg".

Interzicerea băuturilor spirtoase

Berlin, (Ceps). — Având în vedere agitațiile neobișnuit de pasionate ce au loc în prezent în Germania, Ministrul de Interne al Prusiei vede un mare pericol în băuturile spirtoase.

Din aceste motive, ministrul de Interne a publicat o ordonanță ca în timpul alegerilor prezidențiale să nu se vândă băuturi spirtoase în nici un local.

Se interzice vânzarea de băuturi spirtoase dela 12 până la 13 Martie seară. Dispoziții analoage vor fi luat și în toate celelalte țări ale Reichului.

Incendiu catastrofal

în America

New-York 7. — Un incendiu groaznic s'a declarat în orașul Pen-Grawe.

Au fost complect distruse 135 case, două biserici și o școală. Sânt rănite 8 persoane.

Un incendiu la Ploești

Ploești 7.—Un puternic incendiu a izbucnit la fabrica de ape gazoase a d-lui Gh. Bondoc.

A fost distrusă fabrica, un imobil învecinat și niște atenanse.

In căutarea copilului lui Lindbergh

New-York 7. — In noaptea de Sâmbătă, banditii care au furat copilul lui Lindbergh, au găsit posibilitatea să se pue în legătură cu celebrul aviator, prin intermediul a doi vestiți contrabandiști din New-Yersey.

Se speră că copilul va fi restituit.

Poliția a interogat pe marinarul Johnson, fostul amant al guvernantei copilului. Dar nu i s'a putut stabili nici o vinovăție.

Mari transporturi militare rusești spre Orientul-Extrem

Berlin 7.— Din Moscova se anunță că toate trenurile trans-sibiberiene au fost oprite în stații timp de 18 ceasuri, pentru a lăsa să treacă înainte numeroase transporturi de trupe și muniții, pornite din Europa spre granița rusă din Orientul-Extrem.

*

Șangai 7 — Luptele au reînceput violente în regiunea Șangai. Insă comandamentul japonez dezminte că ar exista lupte, afirmînd că se respectă armistițiul.

Frontul acreditivelor

Nici azi nu s'au făcut plăți la ad-ția financiară

Nu s'a anunțat nici un acreditiv

Și astăzi ad-ția financiară a fost asaltată de solicitatori, pentru plata restanțelor și pensiilor.

Nu s'a putut plăti însă nimic, deoarece nu sosise nici un acreditiv. De unde iar vocifări, proteste și chiar amenințări...

*

Pentru lichidarea restanțelor, d. ad-tor Ilie Florescu conduce personal lucrările noilor dispoziții cerute printr'un ordin circular al ministerului finanțelor.

Anume: centralizarea într'un tablou a tuturor mandatelor, ordonanțelor de plată, a salarillor și a soldelor nelichidate pe 1931.

Acest tablou va fi înaintat direcției mișcării fondurilor pentru a se putea orienta în vederea trimiterii acreditivelor.

*

Acreditive speciale, — salarii și pensii curente —, n'au sosit încă.

Sunt însă în curs de avizare și de îndată ce va veni acoperirea prin Banca Națională — ele vor fi onorate.

Până una alta, răgaz și... răbdare. REX.

INFORMAȚIUNI

x **A căzut din tren.**—Ieri dimineață, din trenul personal Iași-Dorohoi No. 549, a căzut prin dreptul stației Verniceni, Dl. Const. Teodorescu din Dorohoi, strada Poștei No. 25.

A fost serios rănit la cap.

Imediat a fost transportat la stația Ungureni unde i s'au dat primele ajutoare.

x Dezghețul, — după relatarea care ni se face de către autoritățile județene,—se desfășoară normal în tot cuprinsul regiunei.

x **Pentru a se desăvârși** montarea premierii „Cercul de cretă", *Teatrul Național* anunță pentru mâine seară „relâche".

Premiera basmului chinezesc a fost definitiv hotărâtă pentru Joi 10 crt.

x **D. senator rabin dr. Niemerover sosește mâine la ora 2 p. m. în localitate. D-sa va fi găzduit la d Kiva Orenstein.**

Mâine seara rabinul Niemerover va fi sărbătorit la Loja B'nei Brith.

x **Ministerul de interne a invitat toate autoritățile publice să se asigure obligator la Casa specială de asigurare din Ministerul de Interne și să plătească regulat primele.**

x **Episcopia Hușilor a numit** provizor pe ieromonahul Anania Roman ca stareț al mănăstirii Dobrovăț jud. Vaslui, în locul protosinghelului **Samson Ciopată, decedat** din viață.

x **Ministerul cultelor a transferat pe cântărețul Vasile Cațer de la parohia Șipote, la parohia Borșa județul Iași.**

Deasemenea, a transferat pe cântărețul Gh. Vizitiu dela parohia Fântânele, la parohia Bălușeni județul Botoșani

x **Din cauza dezghețului, unele curți din partea de jos a orașului au fost inundate.**

x **Detectivul Voișel dela biroul judiciar a arestat pe femeia Leonida Novicova zisă Lola, autoarea unui furt comis la Chișinău.**

Singurul local select pentru

DANS

este

Barul Expoziției

PE COMBAT U/OR NUMAI CU

Noval

Cereți la farmacii cutie cu 2 tablete

INFORMAȚIUNI

x **Ministerul Instrucțiunii publice** a trimis inspectoratului școlar o circulară prin care face cunoscut că se contramandează ordinul de reținere pentru garanții dela directorii de gimnazii.

Persoanelor cărora li s'au reținut sumi de bani în acest scop, vor primi rambursarea lor urgentă.

x **Tuse rebele**, bronchite invechite, catare pulmonare, iritațiile pulmonare și toate afecțiunele căilor respiratorii se calmează și chiar se vindecă cu **Gudron vegetal.** Depozit Farmacia Werner Iași. 7

Tribunalul Județului Iași Secția III-a
Publicație de vânzare N. 1858 din 5 Martie 1932

Tribunalul Iași secția 8, prin jurnalul din 3 Martie 1932, a autorizat corpul portărelor trib. Iași să efectueze formele de vânzare prin licitație publică, a porțiunei indivize de 1 | 8 din imobilul situat în Iași str. Bucșinescu No. 12 proprietatea falitului S. Rosenfeld, domiciliat în imobilul urmărit, care conform raportului de expertiză dela dosar se constată că se compune dintr'un teren în suprafață de 1440 m. p. megieșit la nord cu str. Zlataust, la est cu str. Bucșinescu, la sud și vest cu proprietatea Bisericei, având pe ei construită clădirea fabricei, din cărămidă pe temelie de piatră, lângă care sunt alăturate 2 camere, apoi un closet și 2 magazioare. Suprafața totală a clădirei este de 172.50 m. p. și expertul evaluează o treime de imobil la suma de 281.560 lei.

Se înunoștiințează că vânzarea și adjudecarea porțiunei indivize de 1 | 3 din imobilul sus menționat vor avea loc în pretoriul trib. Iași s. 3 în ziua de 11 Aprilie 1932, ora 13, începându-se licitația publică de la suma de 50.000 lei fixată de tribunal prin jurnalul din 18 Septembrie 1931.

Desar No. 34 | 928
Președinte, M. Eșianu

Portărel, Gh. Sava

x *Frumusețea* e una din cele mai puternice arme ale femeei. Crema de zi *Khasya* vă face și vă menține frumoase! Depozit: Farmacia Polak, str. Ștefan cel Mare.

TEATRUL NAȚIONAL = Iași

PREMIERA PIESEI

CERCUL DE CRETA

are loc JOI SEARA 10 MARTIE a. c.

Spectacolul de Marți seara **a fost suspendat** în vederea desăvârșirei celei mai originale și fastuoase montări a stagiunei.

ANUL XXVIII No. 7458

3 LEI EXEMPLARUL

OPINIA

ZIAR POLITIC COTIDIAN

MERCURI 9 MARTIE 1932

ABONAMEN[T]
Lei 1000
"
"
AT[E]
IAȘI.— [3]7

Fundațiunea „Regele Ferdinand I"
București
Str. Știrbei Vodă 3
(Adm. Dom. Coroanei)

BONUL
No. 4
PENTRU PARTICIPAREA LA
48 MARI PREMII GRATUITE

Actualități politice

Țară prădată!

Ultima verigă a colosalei serii de fraude din această sărmană țară, o constituiau delapidările dela pescăriile statului. Pentru sistemul nostru de furtișaguri hiperbolice, cele cîteva zeci de milioane furate la pescării, erau un mezelic,... o biată meschinărie.

Și iată că „ritmul jafului" se reabilitează prin formidabila lovitură dela serviciul comercial c.f.r. 500 milioane lei, descoperiți până acum, din noua serie de pagubire a avutului obștesc!

Din acest caz (ca și din altele anterioare) se constată că și calea ferată este jefuită,— precum e jefuită țara întreagă.

Funcționari ai instituției (din cei care pretind mari drepturi, garanții prin statut, salarizări suficiente), n'au un pic de recunoștință și spirit de solidaritate pentru serviciul care-i plătește și-i ocrotește cu dragoste, ca într'o familie. Ei pradă instituția, constituindu-se în bandă cu particulari interlopi, lipsiți de conștiință.

Și putregaiul prădalnic se întinde—grozav—în toată țara, la toate ramurile de activitate publică...

Vina cade, deopotrivă, asupra domnilor de sus; asupra conducătorilor superiori. Fiindcă, dacă n'ar fi și dumnealor uneori amestecați direct, dar sânt neglijenți și indiferenți. E o tîcăloasă lipsă de control în țara aceasta. Nu se veghează la mersul normal al lucrurilor, nu se previne frauda și nu se înfrânează la timp.

Iar țara românească a ajuns tot mai mult prădată de slujitorii ei. O imensă bandă de hoți și a înfipt ghiarele în avutul public. Și ne ducem cu toții de râpă!

D. Goga și Puterea

Din declarațiile făcute de d. Goga la Sibiu, reesă:

Mareșalul Averescu a încercat pe la Palat, să obțină puterea. N'a reușit, și deaceia își ia aere republicane.

D. Goga își păstrează aerele monarhice, și deaceia speră că va reuși curând să îmbrace haina puterei.

Ce situație anumită se rezervă d-lui Goga? Nu se știe.

Unii spun însă că i s'ar fi rezervat departamentul internelor în cabinetul actual.

Nu ne vine a crede. Poate să fie numai o intrigă.

Dacă însă ar fi adevărat, că a rupt un partid pentru căpătuiala personală cu un portofoliu ministerial,... urâtă meschinărie!

X.

APARE O NOUĂ PUBLICAȚIE LA IAȘI

Intelectualii locali au decis editarea unei gazete de artă

Vineri 4 Martie s'a hotărât definitiv apariția în localitate a unei reviste bilunare, format ziar.

Noua publicație își propune să oglindească viața artistică și culturală a Iașului și a Moldovei,— apariția primului număr fiind fixată pentru finele lunii curente.

Condeele celor mai de seamă scriitori și artiști din Iași și Moldova își dau întâlnirea în paginele ei: G. Topârceanu, Ionel și A. O. Teodoreanu, Demostene Botez, Dan Badareu, I. I. Mironescu, G. Z ne, Sandu Teleajen, C. R. Ghiulea, Șt. Dimitrescu, A. Zirra, Adrian Pascu, Titus Hotnog, I. L. Cosmovici, Em. Serghie, I. Berg, Const. I. Botez, Eug. Boureanul, George Lesnea, Radu Constantinescu, Victor Lecca, Petru Grancea, Otto Briesse, R. Hette, Petre Trotean, Const. Georgescu, Marcel Rosen, Aurel Maican, T. Gheorghiu, Dima Gavriliu, etc. etc.

Dorim sorți de izbândă nouei reviste care are menirea să mai înfrumusețeze mișcarea intelectuală a Iașului și Moldovei. *Red*

IN PAG. 4-a
ULTIMA ORA
telegrafică și telefonică

ACOLO PE UNDE A TRECUT RĂZBOIUL...

Un aspect înfiorător din războiul chino-japonez: cartierul Șapei al orașului chinez Șangai, cuprins de flacări, în urma bombardamentelor artileriei japoneze.

DIN TOATA LUMEA

Condeiul a împlinit 100 ani. Ziarul maghiar „Pesti Hirlap" ne amintește că anul acesta trebuie să celebrăm centenarul condeiului.

Condeiul de oțel apăruse încă în anul 1830, dar era atât de scump și avea un aspect atât de rudimentar, încât marele public rămânea credincios penei de gâscă. Abea în anul 1832 condeiul cu mânier de lemn a fost lansat în comerț și publicul a renunțat imediat la pana de gâscă în favoarea noului creațiuni, care se dovedise mai practică.

Voga condeiului devenise în scurt timp atât de mare, încât comercianții care aveau în depozite stocuri importante de pene de gâscă, au fost nevoiți să le transforme într'un fel de... scobitori. După un mic interval, s'au lansat pe piață condee de diferite forme și mărimi. Și pana de gâscă a fost definitiv îngropată.

Menționăm cu acest prilej că condeiul cu rezervor este mai vechi decât cel simplu. Încă din secolul al 18-lea era cunoscut condeiul cu rezervor, în forma unei pene de gâscă, în care se putea turna lichidul pentru scris. Dar asemenea condee erau accesibile numai bogătașilor, până când problema a fost rezolvită prin întrebuințarea condeiului-rezervor cu peniță de aur.

Condeiul simplu a împlinit însă acum exact o sută de ani. Rămâne de văzut dacă tehnica modernă nu-l va înlocui printr'un alt mijloc mai ingenios!..

*

Un oraș care vrea să devie sat — In genere e cunoscută tendința satelor de a ajunge orașe. Iată acum un caz contrar, care a provocat surprindere.

Orașul Stara Kaniza din Cehoslovacia a cerut guvernului să fie transformat în sat, deoarece nu poate suporta regimul sever de impozite, la care este supus. Dările nimiceau pur și simplu toată activitatea orașului și de aceia locuitorii au ajuns la unica soluție de a cere această degradare, întrucât satele plătesc impozite mai mici.

Rămâne de văzut însă, dacă cererea va fi admisă.

*

Un testament scris pe picior.— La Rio-de-Janeiro (Brazilia) a încetat din viață moșierul Robert Milton. Inainte cu câteva ceasuri de a-și da obștescul sfârșit, el și-a desvelit piciorul stâng și a spus familiei: „Iată testamentul meu".

Într'adevăr, pe pulpa piciorului s'a putut citi: „Las copiilor mei întreaga mea avere". Cuvintele erau săpate în piele, cu ajutorul unei speciale mașini electrice, cu un vârf subțire de ac. Moșierul suportase durerile, pentru a fi sigur că testamentul său nu va fi falsificat, întrucât încă în timpul vieții rudele începuseră să se certe pentru moștenire. Defunctul a păstrat însă secretul cu multă atenție, așa încât până la moarte nimeni n'a aflat că testamentul său e scris pe picior.

*

Tribunale cu gramofoane.— In unele tribunale din principalele orașe din Statele-Unite s'a introdus o inovație originală și utilă. Declarațiile martorilor și împricinaților nu mai sânt notate pe hârtie, ci sânt imprimate pe plăci de gramofon.

Această metodă a fost introdusă, deoarece s'au produs numeroase cazuri, când martorii sau impricinații contestau autenticitatea și exactitatea declarațiilor făcute. In fața declarațiilor imprimate pe plăcile de gramofon, nu se mai poate produce nici o contestație, întrucât se recunoaște glasul.

Sistemul dând rezultate bune, va fi probabil introduse în toate tribunalele din America.

Lindbergh va da în judecată

poliția americană?

Am relatat pe larg împrejurările în care a fost răpit copilul lui Lindberg. Imediat după ce s'a produs dispariția, Lindbergh a vrut să ofere bandiților suma cerută, pentru a recăpăta copilul. Dar poliția americană s'a împotrivit, garantând celebrului aviator că va descoperi pe răpitori.

Iată însă că au trecut 9 zile de când s'a produs răpirea și toate cercetările polițiilor din America au rămas fără rezultat. Un ziar din New-York susține că Lindbergh intenționează să dea în judecată direcția polițiilor, întrucât a fost indus în eroare, atunci când i s'a spus că arestarea bandiților este imminentă.

Dar poliția speră că răpitorii vor fi totuși arestați. Acuma însă există teama că copilul lui Lindbergh nu s'ar mai afla în viață. Și așa, prin felul cum se complică situația, acest caz sporește senzația în opinia publică americană.

Regele Italiei

și orbul din Pisa

Ziarele italiene relatează următoarea întâmplare:

Regele Italiei, ca în toți anii, a petrecut iarna la Pisa, unde făcea plimbări zilnice pe stradă, ca un simplu particular. Intr'o zi a zărit un orb, care se căznea să treacă strada. Regele s'a apropiat, l-a luat pe orb de mână și l-a condus până acasă.

In timpul drumului, orbul a povestit că e sărac, că soția i-a murit și că are doi copii. Suveranul, profund înduioșat, i-a răspuns că-i va veni în ajutor, pentru a-i alina suferințile.

— Dar d-vs. cine sunteți? — a întrebat orbul mirat de atâta bunăvoință.

— Eu sunt Regele!

A doua zi, pe adresa orbului din Pisa, a sosit un mandat postal de 2000 lire, adecă 16 000 lei.

Un nepot al țarului

pictor la Paris

De curând s'a deschis la Paris o expoziție de pictură a unui tânăr care poartă numele Andrei Alexandrovici Romanov. Mai mult decât expoziția, numele pictorului a atras atenția gazetarilor, care au reușit să afle că Andrei Romanov nu este altul decât nepotul fostului țar al Rusiei.

Acesta a declarat că neavând resurse materiale, și-a transformat în profesiune vechea predispoziție spre pictură. Și de cum s'a aflat cine este pictorul, vânzarea a început să sporească în chip ceva mai mult decât mulțumitor.

Dar faptul pare că va avea un desnodământ mai favorabil. Regele Angliei, aflând despre acest caz, l-a chemat la Curte pe Andrei Romanov, întrucât nepotul țarului este rudă cu regele George. Și e probabil că la Curtea Angliei, pictorul de ocazie va renunța la această meserie!...

SEMINARUL DE SLAVISTICĂ

Organizarea învățământului primar și secundar în Cehoslovacia

Mercuri, 2 Martie, *Seminarul de Slavistică* al Facultății de Litere dela Universitatea noastră și-a ținut obicinuita-i ședință săptămânală. A luat parte—pe lângă d. *profesor Ilie Bărbulescu*, directorul Seminarului — mare număr de studente și studenți. A ținut conferință domnișoara *Veronica Roban*, tratând despre „Organizarea învățământului primar și secundar în Ceho-Slovacia". Conferențiara a spus următoarele, ce dăm aci în rezumat.

Invățământul primar și secundar în Cehoslovacia este mai bine organizat ca la noi, și aceasta din cauză că oamenii care conduc această țară își dau bine seama de foloasele și importanța răspândirii culturii în popor. Prin școală prin luminarea poporului au ajuns conducătorii republicei cehoslovace să obțină atât de desăvârșită unitate, atunci când a venit ceasul hotărâtor.

La început însă, pe când făcea parte din Austro-Ungaria, problema învățământului, în Cehoslovacia, a fost o problemă foarte grea. In vreme ce Cehoslovacilor nu li se îngăduia de către guvernele austro-ungare, putința luminării în limba lor, Germanilor și Ungurilor li se creeau posibilități de învățământ, chiar acolo unde numărul lor era insuficient ca să ocupe o școală.

Astăzi însă republica Cehoslovacă,—nu numai că nu-i persecută pe cei care odinioară nu-i recunoșteau nici un drept, dar având în frunte o personalitate, d. prof. Masaryk, care are drept principiu libertatea de cugetare și exprimare a individului, și bazându-se pe cele două principii ce stau la temelia noului stat „naționalismul și democrația, — acordă cea mai mare libertate minorităților de a-și insuși cultura, fiecare în limba și spiritul național.

Sunt foarte multe școli minoritare și nu numai primare sau secundare, ci chiar și superioare (astfel există la Praga pe lângă o universitate cehă și una germană).

Invățământul primar cuprinde școli primare propriu zise, cu un curs obligator de 8 ani, care însă se poate limita la 5 ani, în cazul când elevii vor să treacă în școlile primare superioare sau secundare. S'au creat în limita posibilității și școli primare superioare (3 ani) ca o complectare la cei 5 ani de învățământ primar și care formează pe viitorii industriași, comercianți. Apoi sunt școli speciale (pentru copii orbi, surzi, etc). Intreținerea școalelor cade atât în sarcina comunei, cât și a provinciei și a statului. Institutorii sunt pregătiți în școli normale primare cu un curs de 4 ani. Elevii sunt primiți după absolvirea cursului primar, sau a patru clase secundare. In școlile primare propriu zise predarea materiilor se face de un singur institutor, pe când în cele primare superioare se face pe specialități. Instanțele de control sunt: I) Ministerul Instrucțiunii publice, II) biurourile școlare județene și III) cele comunale.

In învățământul secundar sunt admiși elevii care au terminat a 5-a clasă primară. Școlile secundare sunt de mai multe tipuri: cu 8 clase cu 7 clase, gimnazii

(Continuarea din pagina I-a)

TRIBUNA LIBERĂ

AUTORITATEA MORALĂ... MASTICATOARE!

„Eu personal am ridicat o chestiune de înalt prestigiu a Instituției de bună conducere și de autoritate „morală pe care trebue să o aibă administratorii a„cestui așezământ".

(N. Gheorghiade)
E vorba de Spiridonie și de conducătorii ei.

Frumoase cuvinte, nu-i așa? *„Prestigiu al Instituției"*, *„Autoritate morală"*, *„Bună conducere"*. Ce vreți, se cutremură omul din rărunchi când le pronunță!

Și asta este se vede ce-ar dori Domnul *Gheorghiade* să fie la Spiridonie, în contrast cu ce este, adica: lipsa de prestigiu a Institutiei, lipsa de autoritate morală și lipsă de bună conducere.

Ei, facem și noi ce putem. Dar dacă ar fi să imităm pe purtătorii de morală printre incisivi și dosul limbei, atunci mai bine am pleca de la conducerea Spiridoniei. Căci iată ce fac unii iubitori de prestigiu.

In 1926 era director al Epitropiei Sft. Spiridon un foarte „simpatic" avocat din Iași, pe care îl durea grozav inima din pricina așezămintelor pomenite. Mai, mai să capete angină de pept pentru Instituția întemeiată de *Ștefan Bosie*. Și ce s'a gândit, că ar fi foarte bine să o ajute puțintel și personal: băneșt fără îndoială! Și atunci, ingenios cum e, dă dispoziții *verbale* inginerului silvic să facă o schiță de plan de divizat în parcele de vânzare, pentru miloșii sprijinitori ai Epitropiei, a centrului băilor Slănic. Cititorii cari au fost prin Slănic sunt îndemnați să-și reamintească parcul — porțiunea de teren dintre biserică și casinou — căci acolo vroiau bine făcătorii să așeze proptelele Sfântului Spiridon.

Firește inginerul s'a executat, și terenul a fost împărțit în bucăți, pentru o mai bună înghițire. Bucățica cea din urmă intitulată inginerește Parcela No. 90, s'a oferit, foarte amabil, să o cumpere însuși Directorul Epitropiei. Și asta firește numai din milă pentru biata Instituțiune. Parcelița asta avea întinderea de 690 metri patrați.

Filantropia „simpaticului" a avut loc în 1926, dar prețuirea terenului s'a făcut pe baza unei legi din 1884, pe când pământul se vindea cel mai scump cu 800 lei hectarul și cel mai eftin cu 250 lei hectarul. Dar pentru inimile caritabile ce mi ți-i 1884 și ce mi ți-i 1926! Și ca să nu mai fie tocmeală și nedreptăți pe pământul Moldovei, „simpaticul" Director a acceptat prețul cel mai modest, la nivel cu propria sa modestie, adică prețul pe care oamenii de la 1884 — pe când mai existau *„galbenii"* și *„napoleonii"* — îl dădeau pe pământul de clasa treia: deci 250 lei hectarul!

Nu zău, spuneți dacă gestul nu este înduioșător? Ce frumoasă trăsătură de unire între generații; ce superbă așezare la tradiții! Astia oameni zic și eu, care nu schimbă de pe o zi pe alta ceia ce străbunii au întocmit; un preț odată făcut la 84, preț să rămâe; de unde până unde să-l tot schimbăm după patruzeci de ani. Și astfel inimosul sprijinitor al Spiridoniei a cumparat șase sute nouă zeci de metri patrați în inima Slănicului, cu șaptespre zece mii două sute cinci zeci lei, adica cu douăzeci și cinci de lei metrul patrat — ceia ce vine cu mult mai eftin decât pe dealul Ciricului sau la Șorogari!

La sfârșitul contractului, bine făcătorul Instituției scrie și subscrie candid: *„am cumparat terenul prevăzut mai sus, pe care l-am văzut și mi-a plăcut"*. Cred și eu; dar cum dracul să nu-i placă!

Ei, dar s'au găsit oameni ingrați, neînțelegători ai gesturilor superbe, nepricepuți în ale filotimiei publice care au stăruit și au obținut anularea acestui măreț chilipir al Spiridoniei, și pe locul parcelelor s'a făcut parc, frumosul parc de azi, iar banii *„donatorilor"* a câte 25 lei metrul patrat s'au întors la buzunările filantropilor.

Așa-i când nu pricepe lumea bunele intenții! Și pentru mai bună înțelegere „simpaticul" vânzător-cumpărător a dat Epitropia în judecată, că i s'a anulat pomana sprijinului desinteresat. Doară așa de l-o deschide buna înțelegere și afecțiunea sa ciltoricească.

Toate bune, numai că „simpaticul" Director de pe vremuri este însuși dl *N. Gheorghiade*. Și de aceia când azi vorbește în numele bunei gospodării și a „moralei", ne gândim fără voe că morala asta are măsele zdravene și mestecă teribil.

Și tot de aceia citind Post-Scriptum-ul articolului din *„Opinia"*: *„volu continua însă desăvârșirea acțiunei începute"*, face să întrebăm: *„care, cea cu parcelele de la Slănic?"*

Dr. Gr. T. Popa

MICI DISTRACȚII...

Vorbe...

Clubul inimii

Am relatat că la Varșovia a luat ființă o grupare într'adevăr originală, care se intitulează „clubul inimii". In acest club nu sînt primiți decât îndrăgostiți, care astfel consimt să-și publice amorul. Evident, prin acest caracter, gruparea respectivă este în special un club al tineretului, al acelui tineret care formează din dragoste un adevărat blazon al vrâstei.

Asociația aceasta nu poate avea decât meritul originalității, fiindcă în fond ea nu aduce nici un serviciu membrilor ei îndeosebi și amorului în genere. Clubul implică oarecare publicitate, oarecare zgomot și exteriorizare, în timp ce dragostea — se știe bine — preferă totdeauna și pretutindeni: discreție, intimitate, izolare, taină.

Este de presupus însă că o asemenea grupare nu va dura mult. Clubul inimii nu se va putea menține decât așa, ca o simplă demonstrație, ca o originalitate decorativă, chiar dacă în cabine ermetice ar reuși să realizeze atmosfera de parfum intim atât de necesară pentru creșterea amorului. Și clubul acesta e sortit să moară, fiindcă, vai, și dragostea moare atât de repede și atât de banal!...

i. b.

...si fapte

Invitație...

Doi cunoscuți se întâlnesc pe stradă.

Unul spune:

— Vrei să vii astă seară la mine la masă?

— Cum nu; cu mare plăcere.

— Bine, atunci te aștept la ora 8. Cred că știi unde stau.

— Da; știu.

— Urci treptele, apoi treci gangul și deschizi cu piciorul prima ușa din stânga.

— Dar pentruce cu piciorul?

— Cum pentruce? Pentrucă mâinile îți vor fi ocupate cu pachetele cu mâncare...

(Continuare în pagina II-a)

Boiangeria și Spălătoria Chimică

Martin Buchholzer

aduce la cunoștință onor. clientelo că punând n funcțiune o nouă instalație ce prezintă ultima creațiune a technicei moderne,

spălatul chimic al hainelor se face cu benzină ferbinte

Degresarea fiind completă, **revenirea petelor este absolut exclusă.** Deasemenea **sterilizarea** care se face în **mod chimic distruge orice microb contagios.** Totodată **se extrage prafui radical.** Călcatul hainelor făcânduse cu aburi și vacuum pe mașini speciale **se înlătură orice dogoreală și formare de lustru.**

Curățatul covoarelor se face după aceiași metodă.

Pălării uzate se curăță și se formează ca noui

cu prețurile cele mai reduse.

Toate aceste perfecționări sunt de neîntrecut și nu vi le poate oferi nici o concurență.

Se primește pentru revopsit după eșantion orice fel de garderobe, uniforme, ciorapi de matase. etc.
Secții industriale : BOIANGERIE pentru orice soiuri și bucăți.
ALBITOR E, ÎNCOLARE (Schlichterei), APRETURĂ, PRESĂ
PREȚURI REDUSE. Birouri de primire în Iași și Provincie.

NOU !! NOU !!

A apărut ultimul volum al d-lui

C. STERE

„In preajma revoluției“

De vânzare la toate chioșcurile de ziare, precum și la depozitul de ziare S. Peretz, str. Unirei No. 9.

CONVOCARE

Societatea pentru Invățătura Poporului Român din Iași face cunoscut membrilor ei, că sunt convocați în adunare generală **Duminică 13 Martie 1932 ora 4 p.m.** în localul Bibliotecei Laboratorului de Chimie-Minerală din Palatul Universității Iași.

Ordinea de zi : 1) **Darea de samă a Consiliului de Administrație asupra mersului Societății în anul 1931.** 2) Aprobarea Bilanțului și Contului de venituri și cheltuieli pe ziua de 30 Septembrie 1931 și descarcarea Consiliului de Ad-ție de gestiunea sa. 3) Aprobarea cooptării în Consiliu de Ad-ție a d-lui Teodor Stihhi în locul decedatului Lt. Colonel Ioan Roiu. 4) Alegerea a 3 membri în Consiliul de Ad-ție, al căror mandate au expirat. 5) Alegerea a 3 cenzori pentru verificarea gestiunei. Membrii eșiți la sorți, pot fi realeși.

In **caz când la data fixată pentru această** Adunare Generală, **membrii nu** vor fi în număr, **adunarea se va ține Duminică 20 Martie 1932** fără altă convocare **la aceiași** oră și în acelaș loc, cu **ori ce** număr de membri prezenți.

Consiliul de Administrație

Epitropia Generală
a Casei Spitalelor Sf. Spiridon
din Iași

Aduce la cunoștința generală că în ziua de 15 Martie 1932 orele 11 se va ține licitație publică cu oferte închise în Cancelaria Epitropiei din Iași str. I. C. Brătianu No. 144 pentru vânzare spre exploatare a parchetelor din pădurile menționate mai jos :

1. Pădurea Cotnari, com. Cotnari jud. Iași, trupul „Valea Racului“ parchetele No. 21 și 22 în suprafață totală de 25 Ha. 4100 m. p. exploatabile în anul forestier 1931—1932 estimate cu lei 29.000 ha. Concurenții vor depune o garanție în sumă de lei 75.000 în numerar sau efecte garantate de stat.

2. Pădurea Orofteana, comuna Lunca jud. Dorohoi, parchetele No. 1, 2 și 3 în suprafață totală de 32 ha. 18 arii, exploatabile în anul 1931—1932, estimate în sumă de lei 27,800 ha. Concurenții vor depune o garanție de lei 60.000 în numerar sau efecte garantate de stat.

Condițiunile de vânzare se pot vedea în ori ce zi de lucru la Biroul Serv. Silvic al Casei între orele 9—13. Licitația se va ține în conformitate cu Legea Contabilității Statului. Tot în această zi se vor primi oferte și se va trata vânzarea prin bună învoială a parchetelor și materialului lemnos din următoarele păduri :

1. Pădurea Cotofănești jud. Putna parchetele No. 14, 15 și 16 în suprafață totală de 109 ha. 5400 m.p.

2. Pădurea Roșiești jud, Fălciu, parchetele No. 20, 21 și 23 în suprafață totală de 51 hectare.

3. Pădurea Măgura-Ocnei com. Tg. Ocna jud. Bacău parchetele 8, 18 în suprafață totală de 51 ha. 3900 m. p.

4. Pădur a Chițcani. com. Puntișeni jud. Tutova parchetele 8—18 în suprafață totală de 49 ha. 3900 m.p.

5. Pădurea Bodești Preoistei jud. Neamț parchetele No. 21, 22 și 23 în suprafață totală de 75 ha.

6. Pădurea Urechești, com. Urechești jud. Putna, materialul lemnos fasonat de d. Moses Riesenberg în parchetul No. 47.

Orice informațiuni se pot lua dela serv. Silvic al Casei al Epitropiei în fiecare zi între orele 9—13.

x LA VASLUI ziarul „Opinia“ se află de vânzare până la ora 12 noaptea, la Librăria „Grossvald“ și la toate regiile care vând ziare.

PUBLICAȚIUNE

Se aduce la cunoștința celor interesați că în ziua de 12 Martie 1932 ora 9 dim. se vinde la licitație publică localul de crâșmă situat în satul Valea-Lupului punctul șoseaua Națională-Iași-Podul-Ioaie compus din 12 prăjini pământ împrejmuit cu sârmă, una casă acoperită cu tablă cu trei camere și o sală, un beciu din piatră, 1 paravan și 1 grajd. Orice informațiuni se vor lua la casierul obștiei.

Obștea Valea-Lupului, jud. Iași
25 Februarie 1932

Spectacolele zilei

Unde mergem astăzi?..

8 Mart

Teatrul Național. — *Relache.*

Teatrul Cinema Trianon. — *„Mona Lisa“* (cântat și vorbit în germană) cu *Willy Forst* și *Trude von Molo*; *„Hoața de nevastămea“* (comedie germană), cu *Käthe von Nagy* Heinz Ruehman și Fritz Gouenbaum.

Jurnal sonor *„Paramount“*.

Teatrul-Cinema Phoenix. — *„Balul“* de Irene Nemirowsky, cu Dolly Haas și Lucie Manheim; *„Mireasa regimentului“* cu Viewienne Segal și Louise Fazenda. Jurnal sonor *„Fox“*.

Teatrul Cinema Sidoli. — *„Ciocoii“* (Cântecul străinului). *Film românesc.* Regia *Horia Igiroșanu.* Interpreții: Iva Dugan, George Ștefănescu, Delicia Mendel și C. Antoniu.

In pauze, interpreții apar pe scenă, cântând sketschuri românești. Complectări: Jurnal sonor *„Fox“*, *Wolga-Wolga*, cântat de tenorul Martinelli și un nou *Miky Maus.*

Cinema „Gheltzer“ și Cinematograful Nostru.—„Relache“.

MARI ȘI FOLOSITOARE

PREMII GRATUITE

PENTRU TOȚI CETITORII ZIARULUI „OPINIA“

— SEZONUL DE PRIMĂVARĂ 1932 —

25.000 lei în numerar

distribuți în felul următor :

Un premiu de Lei 10.000
10 premii a „ 1000
10 „ a „ 500

Incălțămintea de primăvară

De la marele magazin „DERMATA“

5 premii constând din 5 perechi pantofi eleganți, calitatea cea mai fină, din marea fabrică „Dermata—S. A“.

Câștigătorii vor obține pantofi de damă sau bărbătești după alegere.

Imbrăcăminte de damă, pentru primăvară

dela eleganul magazin „GALLIA“

Două premii constând din matasă fină pentru rochie, în desen și culoare după alegerea câștigătoarelor, produs al renumitei fabrici franceze „Gallia S. A.“

Alimente în preajma Paștilor

de la vestitul magazin de mezeluri Podsudek Iași-Piața Unirei

15 premii constând din 15 pachete a câte 2 kgr. mezeluri Asortiment diferit.

Pentru intelectualii Iașului

Premiul cărții franceze

Oferit de marea casă SOCEC et Co. de sub direcția d-lui Ath. Gheorghiu.

5 premii a câte 5 volume din cele mai noui opere, lansate de marile edituri pariziene.

DETAȘAȚI ZILNIC BONUL DE PREMII

Nu confundați
Vechea firmă de confiență
A. I. ROSENBLUM
23 Strada Ștefan cel Mare 23
vis-a-vis de Banca Grosvald
care înștiințează Onor. clientelă că a primit primul transport de stofe noi de primăvară în calități desene și culori exclusive.
Costume complecte cu prețuri reduse de la Lei 5000 la 2500 lei etc. Ireproșabil executate.
Nu avem nici o sucursală în această stradă.

DOCTORUL
V. A. Berghiner
Fost intern și Asistent Universitar, — 17 ani de practică —
str. Seulescu No. 2
în fața Hotelului Schiller
consultă :
PENTRU BOLI INTERNE și BOLI DE FEMEI
zilnic între 8—12 și 2—6

x Doctorul BRENER *specialist mamoș*, boli de femei, consultații de la 2 până la 4 p. m.

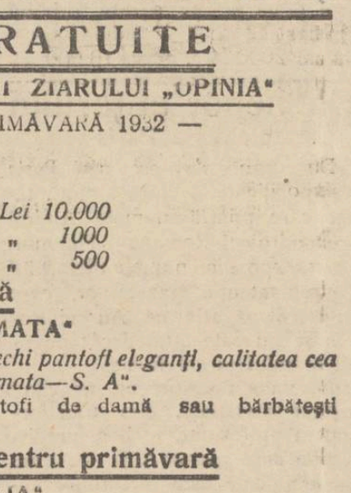

DOCTOR
M. MATASARU
Specializat la Paris—fost asistent de spital la Paris
Boli interne:
INIMA, PLĂMÂNI
și tratamentul tuberculozei pulmonare cu Pneumatorax artificial
Str. Mârzescu 16 (parter)
Cons. 9—10 a. m. și 3—6 p. m.

MICI DISTRACȚII...

(Continuarea din pagina I-a)

Femeia...

Le o petrecere. Bărbatul și nevasta sînt primiți de fiul amfitrioanei, care se întrece în politețe.

— Vă asigur, domnul meu, că părul alb, așa cum vă cade pe tâmple, vă prinde de minune.

Și nevasta, prompt:

— Vezi, Iancule; și asta mie trebuie să-mi mulțumească...

Prietinele...

— Spune, copila mea; crezi că vei fi fericită cu Ionel.

— Da, mamă; sînt sigură că voiu fi fericită, fiindcă toate prietinele mele mă sfătuesc să nu mă mărit cu el..

Clipe vesele

In vremuri de criză. Imediat ce vine cineva, copilul sare la ușă:

— Mama și tata nu sânt acasă, iar mobilele sânt ale bunicii!..

*

— De ziua mea am primit cadou un ceasornic.

— Și merge bine?

— Grozav! Fiecare ceas îl face numai în 50 de minute.

*

In vizită. Un musafir:

— Petrică e un copil delicios. Are exact ochii mamei sale.

Alt musafir:

— Și nasul tatălui.

Iar Petrică, sincer:

— Da; și pantalonii fratelui mai mare!..

Bibliografie

—*„Adevărul literar și artistic“* (587) a apărut cu bogat material beletristic. Colaborează: Otilia Cazimir, D. N. Teodorescu, I. Igiroșianu, Al. A. Philippide, H. Blazian, Alice Gabrielescu, Ion Minulescu, Mihai D. Ralea, T. Arghezi, M. Sevastos, etc.

In rest, cronici variate, recenzii, varietăți, humor ilustrațiuni, informații. In opt pagini mari, exemplarul 7 lei.

— *„Moldova juridică“* (Nr. 2), revista bilunară de drept și jurisprudență, de subt conducerea avocaților ieșeni d-nii C. Simionescu, Demost. Botez, Marcel Câmpeanu și d-ra Fröhlichmann, aduce un interesant material de deciziuni jedecătorești ale instanțelor locale. Sant chestiuni variate și instructive, care pot folosi profesioniștilor dreptului.

In rest, diverse probleme locale: examenele stagiarilor, alegerea de decan al baroului, etc. Un exemplar în 24 pagini, 15 lei.

Lucrările Parlamentului

7 Mart

CAMERA — Se continuă discuția asupra conversiunii. Vorbesc d-nii *Diamant*, care aprobă proectul și *Rădulescu-Mehedinți*, nat. țăr. care aduce unele critici.

D. Argetoianu anunță moartea lui Aristide Briand. In semn de doliu, Camera suspendă ședința pentru 15 minute.

Apoi continuă discuția asupra conversiunii.

*

SENATUL.—In urma intervenției d-lui Iorga, se ia în discuție proectul pentru organizarea învățământului superior.

D. dr. Tomescu laudă proectul, dar cere să se desființeze facultățile de farmacie dela Iași și Cluj.

D. dr. C. Angelescu relevă importanța proectului.

Se votează apoi proectul pentru organizarea corpului tehnic al armatei.

Ravagiile desghețului la Iași

Apa pătrunde în curți și locuințe — Străzi transformate în adevărate canaluri

Desghețul din ultimele trei zile a provocat ravagii importante în orașul nostru.

In unele străzi, unde zăpada nu fusese de loc ridicată, desghețul a făcut imposibilă circulația. Străzile periferice sunt adevărate canaluri de apă. Locuitorii traversează străzile în căruțe sau călare. In str. Broscăriei apa atinge aproape jumătate de metru.

*

Dar și în centru sunt străzi unde circulația este aproape imposibilă. Astfel str. Mârzescu, în dreptul școalei Notre Dame de Sion și până în str. I. C. Brăteanu este plină de apă.

Pe str. Sft. Teodor, din cauza dezghețului, s'a surpat o bucată de stradă pe o lungime de cinci metri.

*

Ravagii importante a făcut desghețul în Mahalaua Sf. Ștefan. Acolo apa a pătruns în curți și chiar în unele case.

Astfel, apa pătrunzând în locuințele d-lor Herșcu Franțuzu și Alter Vizenfeld din acea stradă, a măcinat pereții casei.

După două ceasuri, o parte din casă s'a dărâmat. Toată clădirea fiind amenințată să se prăbușească locuitorii au evacuat casa.

In str. Mlaștinei au fost deasemenea inundate câteva case. In Bulevardul Brăteanu apa a pătruns în curțile oamenilor. Deasemenea și în str. Văduvelor.

Bahluiul este umflat, din cauza cantității enorme de zăpadă ce s'a vărsat în albie.

Pe str. Anastasie Panu, în fața bisericei Sft. Niculae, s'a format o movilă de zăpadă înaltă de vreo trei metrii. Zăpada se dezgheață încetul cu încetul și pătrunde în curtea bisericii și a caselor învecinate.

S. Maur

Modificarea regulamentului de funcționare

a Facultății de Drept din Iași

M. S. Regele a semnat ieri decretul prin care se modifică regulamentul Facultății de Drept din Iași.

Art. 9 modificat prevede că, *pentru licență* se vor urma cursurile și se vor depune examenele la următoarele materii:

Anul I: Drept roman, drept civil, drept și procedură penală, enciclopedia dreptului, drept constituțional și administrativ.

Anul II: Drept roman, drept și procedură civilă, economia politică, drept internațional privat.

Anul III: Drept civil, drept comercial, drept internațional public, istoria dreptului român, legislația agrară și industrială.

*

Art. 11 modificat, prevede examenele de *doctorat.*

Doctorat juridic

Anul I: Curs de pandecte, drept roman aprofundat, filosofia dreptului, drept civil general.

Anul II: Drept civil aprofundat și comparat, drept comercial comparat și maritim. Plus o materie de opțiune la alegerea candidatului.

Doctorat Economic

Anul I: Istoria doctrinelor economice, finanțe și legislație financiară, statistica și dreptul administrativ aprofundat.

Anul II: Economie politică și socială aprofundată, politica socială și economică, dreptul internațional public, sociologia.

Balul organizat

de „Reuniunea femeilor israelite“

Duminică seara a avut loc un reușit bal în localul Lojei B'nei Brith, organizat de soc. „Reuniunea femeilor israelite“ din localitate.

Comitetul compus din d-nele: dr. Ochs, Columba Grosswald, Elia Wachtel, Fani Ghinsberg, Steurman-Rodion, Ghizela Weinrauh, Nina Orenștein, Tina Weiler, Beca Wachtel, Debora Rozenștein, Ghisa Margulies, Fella Rubin, Ana Löbel, Susi Schapira, Amalia Braunștein, Hortansa Iacoby și Adelsberg Aurelia, și-a dat osteneala pentru deplina reușită a festivității.

Au mai dat concurs d-rele Bogen și Kreindler și d-nii Kiva Orenștein, Bernard Wahtel, Willy Löbel, și Izu Wahtel.

D-na Elia Wahtel a concertat la piano, fiind viu aplaudată de public.

S'a dansat până în ziuă în ritmul jazz-ului Siga y.

Fondurile vor servi pentru întreținerea școalei societății.

As.

Un tînăr din Dorohoi

condamnat pentru crimă

Dorohoi 8.— In fața Curței cu Juri din Dorohoi, sub președinția d-lui Octav Pienescu, asistat de d-nii judecători Ionescu și Gavrilescu, a venit spre judecare procesul dramei petrecute în comuna Vârful Câmpdlui.

Iată cum s'a petrecut crima:

La un bal din sat, s'a prezintat primarul Iancu Buțerchi, spre a cere autorizația pe care organizatorii nu și-au procurat-o. Atunci primarul a dat ordin ca muzica și azistența să părăsească localul.

In momentul cela tânărul Mihai Puișoru s'a repezit la primar și i-a aplicat o lovitură de cuțit în beregată. Victima a încetat din viață.

Puișoru a fost judecat pentru loviri cauzatoare de moarte.

Apărarea a fost susținută de d. av. G. Tomaziu.

Jurații au adus un verdict afirmativ, în baza căruia Puișoru a fost condamnat la șase ani recluziune.

Justus

INFORMAȚIUNI

x **Ravagiile epidemiilor** — In spitalul de izolare au sucombat doi copii din Mah. Lăutari 56, și A'eea Grig. Ghica-Vodă, bolnavi de difterie; un copil din str. Procopie, bolnav de erezipel și un copil din str. Ion Creangă 30, bolnav de scarlatină.

x Eri s'au ascultat la Cab. II instrucție o nouă serie de martori în asasinatul comis în gara Iași de comerciantul Hofman din Belcești.

Au fost ascultați între alții cârciumarul Leibovici din Piața-Unirei, cerealistul Kleper, etc.

x Biroul central al partidului național-țărănesc a fixat candidatura d-lui prof. Petre Andrei pentru alegerea parțială de deputat dela Tutova.

x Curtea de apel secția II a declarat ieri în faliment pe cârciumarul H. Schürman din Strada Aron-Vodă 4.

x Cunoscutul proprietar de păduri I. H. Dermer a fost cerut în faliment de d. Leon Șteln.

Deasemenea a fost cerut în faliment d. Pincu David de S. A. Coifman.

x Din Botoșani se comunică faptul că autoritățile fiscale au făcut o descindere inopinată la o instituție financiară din acel oraș, cu care ocazie s'ar fi descoperit fapte excepțional de grave.

x Cab. II Instrucție a dat în judecată pe locuitorul P. Caslara din Tomești, în etate de 21 ani.

El este acuzat că a dat foc nutrețului vitelor fratelui său, bănuind că acesta a provocat pe soția lui să-l părăsească.

x Mitropolia a declarat vacante parohiile Mesteacăn și Agapia-comuna Filioara, ambele din jud. Neamț.

Organizarea învățământului primar și secundar în Cehoslovacia

(Continuarea din pagina I-a)

reale tip A, care tind să facă mijlocia între cele două dintâiu și gimnazii reale tip B, zise și reformate, în ale căror clase superioare se adaugă latina. Studiile secundare se termină cu un examen de maturitate (bacalaureat) după care elevii se înscriu la Universitate și în școlile technice superioare. Este de remarcat că atât instiintorii cât și profesorii sunt bine organizați în societăți pentru ajutorarea și satisfacerea intereselor generale.

Actualmente se tinde la adânci reforme în învățământ. Astfel școlile și mai ales cele primare, vor deveni școli practice.

In special reforme interesante se fac în învățământul secundar. Este așa zisa „reformă Derer“, după numele actualului ministru al Instrucției publice, care tinde a imprima tuturor școlilor un caracter comun în ceeace privește sensul programelor.

Este iarăși frumos de remarcat că în Cehoslovacia, cu toată asprimea crizei, nu se desființează școli ca la noi, ci din contra se înmulțesc, iar în buget s'au prevăzut sume importante pentru clădirea de noi construcții; căci prima atenție a acestei țări harnice și econoame este grija față de viitoarele generații care vor conduce națiа la biruința definitivă a spiritului.

*

In urma acestei conferințe a d-rei Roban Veronica, s'au făcut, ca de obicei, discuții între conferențiară și ascultătorii săi, sub conducerea d-lui profesor Bărbulescu.

La discuțiile acestea au luat parte mai cu seamă studenții: D. Crânjală, A. Gâdei, Constantin și Hrițcu.

ACȚIUNEA PENTRU
COMBATEREA IMORALITAȚII
Activitatea preoților și învățătorilor

In urma apelului asociației „Amicele tinerelor fete" pentru stăvilirea imoralității, clerul a intreprins o acțiune rodnică.

Astfel este vrednic de relevat activitatea din următoarele parohii:

Părintele econom N. Popovici, din parohia Ciurea-Iași a înființat *„Liga femeilor de apărare a moralei publice, credinței religioase și a naționalității noastre române străbune"*, care are de scop stăvilirea destrăbălărilor, vorbelor rele și necuviincioase, precum și reintroducerea costumului național ca port al parohienilor.

Pr. Ioan Nica din parohia Fântâneie-Iași, a organizat, împreună cu învățătorii, o serie de conferențe cu caracter moral-religioă pentru luminarea poporului. Pânse va clădi un local propriu, conferințele au loc în biserici sau școli, după natura lor.

Deasemenea merită toată lauda activitatea desfășurată de Pr. C. Cojocaru, care cu ajutorul mai multor învățători, a înființat un Ateneu cu bibliotecă populară, unde se țin conferințe.

In aceste vremuri de pustiire spirituală la țară, activitatea preoților merită a fi amintită cu recomandarea de a fi imitată și de alții.

I. Turk

Noui înscrieri în organizația locală
a partidului național-țărănesc

In ședința de Sâmbătă 5 Martie a organizației Național-Țărăniste, D-l Președinte N. Costăchescu a anunțat cererile de inscriere ale D lor: Marinescu, Cardaș și Florov profesori Universitari.

D-sa arată valoarea acestor distinși intelectuali și servicile ce pot aduce partidului

Anunță că gestul acestor destoinici cetățeni, va fi urmat curând de alți valoroși intelectuali.

D-sa prezintă apoi cererea de inscriere a Doamnei Lizette N. Stroici proprietară Trifești; a D-lui N. Olaru licențiat în drept, a D-lui N. Rață învățător Coada-Stâncei-Golăești, a D-lui Luca C. Matei proprietar.

Aduce elogii Doamnei Lizette Stroici pentru gestul frumos făcut prin aderarea la politica democratică, amintind calitățile ce aduc femeile în politică, contribuind la civilizarea luptelor.

Subliniază gestul frumos al tânărului licențiat Olaru, cât și al învățătorului Rață, — iar apoi adresându-se unui numeros grup de săteni care îi prezentase cererea de înscriere în partid le dă sfaturi cum trebue să urmeze în politică pentru a fi buni gospodari, folositori țării și semenilor lor.

Urmează apoi ședința cercului de studii a organizații din Iași.

D. profesor universitar Traian Ionașcu își desvoltă conferința tratând despre „Conversiune" în atenția deosebită a întregei asistențe. Iau parte la discuție ca oponenți:

D-nii Gh. Zane, M. Jacotă și Demosthne Botez arătând obiecțiunile ce se pot face la soluțiunile problemei.

D-l N. Costăchescu face rezumatul desbaterilor și anunță pentru Sâmbătă 12 Martie conferința d-lui Profesor Universitar Gh. Zane, care va trata despre „Circulația și inflația monetară", urmând apoi la rând în fie care Sâmbătă la orele 7 jum. seara seria conferințelor hotărâte de cercul de studii al organizației din Iași.

REP.

x **„Crema de lăcrămioare"** se vinde numai în borcane și cutii originale cu inscripția: Laboratorul și Farmacia Dr. Beceanu, Cereți numai ambalajul original.

INFORMAȚIUNI

x *Arestați pentru furturi*—Ieri au fost înaintați parchetului Th. Bârleanu, cu domicilul în strada Unirei, suprins furând lemne din curtea spitalului Sft. Spiridon; I. Gheorghiu din str. Trancu și Timofte Vasiliu din str. Ghețari 22, surprinși prădând cotețul de păsări al d-lui Weinberg din Socola; Vera Oprea, din strada Scăricică, surprinsă jefuind locuința d-lui dr. Popescu din str. Carol și Tudoriță Melincov, din mah. Broscăriei, surprinsă jefuind cotețul unui vecin.

Cu toții au fost dați în judecata micului Parchet, cu concluzii de arestare.

x D. P. Bogdan, primarul municipiului, e suferind și silit a rămânea în casă câteva zile.

x Un incendiu s'a declarat la sonda No. 6 din Tecuci, proprietatea familiei Tescanu. A ars un cazan cu țiței.

Focul a putut fi localizat la timp.

x De două zile berăriile Luther, Bragadiru, etc., nu mai desfac vin, bere, sau altă băutură alcoolică, din cauză că nu au plătit taxele de brevet.

x Orice fel de publicațiuni pentru *„Monitorul Oficial"* se primesc la adminstrația ziarului „Opinia" strada Lăpușneanu 37.

x Mitropolia Moldovei aduce mulțumiri următoarelor persoane care au donat bani și obiecte la diferite biserici: d-na și dl. C. Baltă a donat bisericii Preoțești (jud. Baia) suma de lei 1000; d-na Elena Anisescu a donat aceleiaș biserici un rând de vestminte preoțești în valoare de 10.000 lei.

x Tribunalul comercial a dat ieri termene în falimentele Froim Schwartz, Raschela Schechter și și D. Mandache.

x „Viza livretelor Md. E 1 a ofițerilor de rezervă din cuprinsul județului Iași a început la 1 Martie și ține până la 31 Mai 1932 la cercul de Recrutare Iași, str. Bucșinescu.

x *Balul ceferiștilor.*— Sâmbătă 12 Martie ora 9 seara, va avea loc în Saloanele Căminului Cultural C. F. R. Râpa Galbenă balul costumat anual dat de grupul de ingineri și funcționari ad-tivi superiori C. F. R. Intrarea numai cu invitațiile ce se pot procura de la d-nii funcționari superiori C.F.R.

x Consiliul profesoral al facultății de medicina a delegat pe d. profesor dr. P. Niculescu ca membru în juriul examenului pentru ocuparea posturilor vacante de interni.

x In secția chirurgicală a d-lui prof. dr. Anghel, s'a făcut eri de către d. dr. Lucinescu, o intervenție chirurgicală d-nei Elvira general Botez, care într'un accident în gara Ploești, și-a fracturat mâna stângă. Starea sănătății d-nei general Botez, este astăzi satisfăcătoare.

x **Conflictul** *dintre comunitatea israelită și Eforia spitalului israelit* din localitate — de care ne-am ocupat în câteva rânduri— n'a fost încă aplanat.

Aflăm că dl. epitrop Carol Drimer împreună cu alți colegi, sunt decișI a demisiona de la conducerea spitalului dacă se va subvenționa Comunitatea; fiindcă — după informațiunea lor — comitetul Comunității ar fi ilegal.

S'au și inceput demersuri pentru retragerea de donațiuni de la spital, dacă se va conlucra cu comunitatea.

x In fața judecătoriei Ocol II Urban a venit ieri spre judecare procesul scandalur lor din ultimele zile dintre comercianții Liza Moscovici și Michel H. și fiii lui din piața Halei.

Judecătoria a condamnat pentru loviri pe bătrânul Michel H. L. și pe fiii lui la câte 5 zile închisoare și la 3000 lei despăgubiri către Liza Moscovici.

In jurul excrocheriilor
bijutierului Herșcovici

Se știe că în arestul Galata se află depus Bernard Herșcovici, fiul cunoscutului bijutier Herșcovici din București, acuzat de numeroase excrocherii în dauna unor bijutieri din țară.

Parchetul local a primit ieri o nouă reclamație contra arestatului. Reclamația a fost făcută de bijutierul Leon Elman din Slatina. Și acesta a fost vizitat de excroc, care i-a luat o sumă de bani și bijuterii.

Judele instructor, având informații că o parte din bijuteriile furate se află în posesia rudelor din Iași ale excrocului, a făcut o serie de descinderi în localitate, al căror rezultat încă nu se cunoaște.

TANASE
INTR'UN FILM SONOR...
Câteva amănunte interesante

Marele nostru comic C. Tanase este plecat de două săptămâni la Berlin. Nu într'un voiaj de plăcere și nici în unul de... achiziții peutru apropiata stagiune dela „Cărăbuș".

Tănase toarnă un film sonor, vorbit și cântat într'un studio berlinez. Va fi un „șlagăr" autentic!..

Este îndeajuns să subliniem că are de parteneri pe: Szoke Szakal, Gretl Theimer și Ernest Verebeș.

Scenariul poartă titlul: „Visul lui Tanase", iar acțiunea este o înșirare de skaetschuri comice cu muzică spumoasă și dansuri îndrăcite.

Filmul va fi peste câteva zile terminat și în cursul lunii Aprilie va rula în țară.

Un amănunt prețios: Tanase și principalii interpreți ai „visului" sau vor... însoți spectacolul jucând scenete în legătură directă cu subiectul filmului.

Natural, că așteptăm cu nerăbdare să-l vedem pe Tanase în noua sa ipostază: actor de film sonor...

Rex.

ANNY FONNY
Avocat Dr.
IANCU WEISSMAN-Sulița
logoditi
Iași Botoșani
In locul oricărei alte înștiințări

Balul Aviației
Anny Ondra la Iași?

Organizatorii balului aviației depun toate eforturile să pregătească o seară cit mai plăcută pentru cei cari vor veni la 12 Mart în saloanele Cercului Militar.

Ceeace va constitui—fără îndoială — atracția tuturora va fi... simpatica vedetă, vaporoasa blondină Anny Ondra.

Ea a fost invitată special la Iași, pentru a participa la balul aviației.

Sunt toate speranțele că va accepta invitația.

Pictorul Kiriacoff lucrează de zor la desăvârșirea decorurilor, care vor surprinde plăcut.

Originalitatea surprizelor va fi punctul de atracție al balului.

In jurul ridicării
statuii lui Alecu Russo
O scrisoare a Academiei Române

Am relatat la timp inițiativa luată de d. C. Marcopol, de a se ridica o statuie lui *Alecu Russo*, în curtea bisericii Bărboiu, în cripta careia se găsesc rămășițele pământești ale scriitorului.

Inițiativa e lăudată de toate straturile societății și a fost luată în considerație de primăria municipiului.

*

Dar ceva interesant.

Azi d. Marcopol a primit din partea Academiei Române o scrisoare, din care extragem următoarele:

„Academia vă aduce cele mai călduroase laude pentru nobila inițiativa ce ați luat față de *Alecu Russo*, una din stelele vieții din epoca de renaștere a culturii, literaturii și întregii noastre vieți.

Vă anunț că Academia a delegat în comitetul ce constituiți pe d-nii *Philippide* și *Mihai Sadoveanu*.

Primiți încredințarea considerațiunii noastre distinse

(ss) *I. Bianu*

*

Adresa aceasta constituie un omagiu bine meritat pentru Alecu Russo și o încurajarea pentru inițiativa d-lui C. Marcopol.

*

Vom publica în curând o serie de amănunte inedite, despre vieața și opera lui Alecu Russo.

Dan

Reportagii locale

In căutarea banditului Pistol
In cartierul Frumoasa.— Viața măruntă a lumii necăjite.— Copilașii.— Clipe de duioșie

Continuăm razia pe str. Socola.

Trecem printr'o uliță, spre regimentul 1 c. f. r.

Intrăm în cel mai rău famat cartier al circumscripției II cartierul Frumoasa.

Traversăm câmpia; o luăm apoi dealungul liniei ferate, și intrând în zăpadă până la genunchi, ajungem la poalele Cetățuei.

Am Ajuns.

Cartierul formai din căsuțe mici de țară, se întinde neregulat până departe, străjuit de dealul Cetățuiei care-și profilează misterios contururile pe orizontul întunecat. Pe ici colo, un felinar luminează calea.

Un bandit temut

Intrăm într'o curte. E o cumătrie acolo. S'au adunat locuitori în cerdierele și comunele vecine; beau, cântă și joacă. Aici se adăpostește de multe ori banditul Pistol. D. comisar Mircescu intră înauntru și după câteva minute iese afară cu o femee bătrână, slabă, însoțită de trei flăcăi voinici, care se uită cam chiorâș la noi.

— Unde e Pistol, matușo?

— Zău că nu știu, mamă dragă.

— Dar când a fost pe aici?

— Trece foarte des pe aici. Dar are pe dracu într'ânsul. Se preface nșa de bine, că nici noi nu-l mai cunoaștem. Uneori e bătrân, alteori flăcău tânăr, voinic; alteori boer.

Cine ar îndrăzni să-l denunțe, poate să-și iee rămas bun dela viață. Au grijă tovarășii lui Pistol, să-l gătue".

Aceleași vorbe ni le-au spus și alți locuitori din cartier.

Toți se tem de urgia banditului.

In casa hoțului Răileanu

Ne continuăm drumul prin cartier spre casa hoțului Răileanu. Când am ajuns acolo, jandarmii au înconjurat-o și noi am intrat în curte.

Răileanu e trezit și noi intrăm înauntru. Odaia e mică, cu un singur pat, în care dorm claie peste grămadă, Răileanu, nevasta și cei cinci copii ai lui.

Răileanu e un om tânăr de vreo 30 de ani, voinic și îndrăzneț. Deprins cu poliția, răspunde fără șovăire.

— Am fost tovarășul lui Pistol, dar de când am stat în pușcărie din cauza lui, nu mai lucrăm împreună.

— Va să zică, tot mai lucrezi din când în când?

— Nu; acuma sînt om cinstit. Mai degrabă mor de foame de cât să mai stau la pușcărie.

Și banditul ne povestește că s'a apucat de lucru, că a auzit că Pistol vine des în cartier, dar unde stă și cu cine lucrează, — nu știe. Un copil trezit începe să plângă.

— „Nu-l luați pe tata. Abea, abea a venit".

In casa banditului Pistol

Ne afundăm și mai mult în cartier și ne oprim la casa celui căutat. Intrăm tiptil în curte, jandarmii sunt postați la intrări în umbră, iar alții împrăștiați la o oarecare depărtare ca să observe regiunea.

Casa are două odăi. Intr'una dorm câțiva barbați; în alta sora banditului Pistol, patru copii de ai ei și trei copii ai lui Pistol.

După ce se percheziționează casa, intrăm în vorbă cu sora lui Pistol.

Ea ne povestește că Pistol vine câteodată, își sărută copii pe care-i iubește foarte mult, le lasă alimente și pleacă după câteva minute.

— Mă terorizează. Uneori mă și bate. Iar din cauza lui eu și bărbatul meu suntem mereu în mâinile poliției deși suntem oameni cinstiți. Intr'o zi mi-a spus că dacă are să se întâmple ceva copiilor lui, are să mă ucidă.

Și femeia începu să-l blesteme.

La auzul blestemelor, unul din copii lui Pistol, o fetiță de 13 ani se rugă:

—„Lasă țață; nu-l mai blestema. L-a blestemat destul Dumnezeu, că e hoț".

Și copila începu să plângă...

(Mâine: O crimă misterioasă a banditului Pistol).

M. Săveneanu

x **„Crema Miraculoasă"** distruge petele de pe obraz, albește și catifelează pielea, dându-i o fineță deosebită și un parfum delicios. Depozit: Farmacia Dr. Rătianu Str. Cuza Vodă 48. Se trimite contra ramburs ori unde s'ar cere. 1

TEATRUL NATIONAL
CERCUL DE CRETĂ
Joi 10 Martie
Premiera
poveste chinezească
Mare fast-Muzică exotică-Dansuri

Saloanele parchetate ale asociației
Macabi-Hakoah
Balul mascat, costumat și necostumat
Sâmbătă 12 Martie 1932

Loteria de Stat
Mult așteptatele bilete sunt puse în vînzare prin colectura principală
„PROVIDENȚA"
str. Ștefan cel Mare No. 36
1/1 1000 lei | 1/4 250 lei
1/2 500 lei | 1/8 125 lei
Comenzile din provincie se execută imediat dacă sunt însoțite de mandat postal.

Pentru ca toată lumea să vadă
Tîrgul de Mostre
IAȘI.—PALATUL TRAIAN
Catalogul a fost redus la Lei 10

Senzaționala descoperire
TINEREȚEA
prin Căldură și Radium

Intr'un articol precedent am arătat cum se poate întineri fără intervențiune chirurgicală și fără medicamente, grație unui nou tratament care fortifică sistemul glandular printr'o simplă combinare de căldură și *Radium*. Acest tratament se face cu ajutorul unui aparat foarte simplu, numit „Pelithe" și nu este indicat numai pentru bătrânii doritori de a-și recâștiga integritatea funcțiunilor.

El este indicat pentru toți bărbații, chiar în puterea vârstei, cari doresc să compenseze o prea mare cheltuială a forțelor fizice și intelectuale. „Pelithe"-ul întreține glandele cu secrețiune internă fără a contraria legile naturii. Cu bază pur științifică, „Pelithe"-ul stimulează funcțiunile slăbite. La neurastenicii sexuali rezultatele sunt uimitoare. Intr'un cuvânt acest aparat este un adevărat IZVOR de ENERGIE și cura se face aplicându-l în timpul repausului sau a somnului. Cereți broșura explicativă la EMIL OCHS, Depozitar general, strada General Florescu 14 București, anexând mărci (Lei 10) pentru răspuns, sau la fratele său Doctorul N OCHS str. Cizmărici Iași unde se găsesc și aparate.

Indureratii: Victor și Eugenia Ianculescu cu copii Madeleine, Lida, Dorina și Roman; Aurel și Germaine Ianculescu cu copii Șerban și Anca, au durerea de anunța rudele și prietenii de perderea scumpei lor mame și bunici

Natalia P. Ianculescu

decedată în noaptea de 5 Mart a.c.

Inmormântarea va avea loc în ziua de Mercuri 9 Martie orele 3 după amiază. Cortegiul va porni dela Biserica Sf. Sava unde e depus corpul, spre cimitirul „Eternitatea".

DE INCHIRIAT una camera mobilată, lumină electrică, intrare separată str. Palat 5, lângă Palatul Administrativ.

PIERDUT recipisa Soc. Com. de Electricitate No. 893 din 22 Martie 1930 pentru garanția unui contor, o declar nulă și fără valoare în mâinile oricui s'ar găsi.
GH. CHIRIȚESCU, institutor

DE INCHIRIAT două camere și una mică, odaie de baie, două antreuri, bucătărie, camară, toate comunicând între ele, curte separată. Chirie moderată. A se adresa str. Sf. Theodor No. 11. în curtea mare la proprietar.

SE INCHIRIAZĂ efun două camere, bucătărie, antret-coridor, subsol, camară lemne, electricitate, etc. în str. Sfântul Lazăr No. 15.

Companiа de Asigurare s.a. „Industrie și Comerț"
din București
aduce la cunoștința celor interesați că, cu începere dela *7 Martie 1932*, d. Gheorghe Timuș din Iași str. Unirei 1 este remaniat și de la această dată, noul numit în calitate de *Reprezentant General pentru orașul și județul Iași, este d. Ioan Rezeanu Murelatus*, cu domiciliul în Iași str. M. Eminescu No. 7, d-sa fiind tot odată și Reprezentantul central pentru Moldova, al soc. compozitorilor și autorilor Dramatici Români și numai d. Ioan Rezeanu-Murelatus (sau încasatorii numiți de d-sa) vor avea dreptul de a proceda atât la încasări cât și la contractări de asigurări.
D-lui Gheorghe Timuș, retrăgându-i-se orice delegație, nu va mai avea dreptul de a face nici o încasare în numele companiei noastre, dela nici un asigurat.
Compania de Asigurare Industrie și Comerț s.a.

Dr. C. Gancevici
Medic primar al Sanatoriului BĂRNOVA
în timpul iernii va da consultațiile pentru
BOALE DE PIEPT
Luni, Miercuri, Vineri, începând de la ora 12 a. m.
IAȘI—PIAȚA HALEI
(Farmacia Beceanu)
Marți și Joi după amează
Sanatoriul Bărnova

ULTIMA ORĂ

Omagiu pentru Aristide Briand

Impresionantă solemnitate la Liga Națiunilor

Geneva 8.— Știrea morții ilustrului barbat de stat Aristide Briand a produs o impresie extraordinară la Liga Națiunilor.

Decesul neașteptat e cu atât mai dureros cu cât s'a anunțat din Paris că Briand a murit în completă singurătate. Un servitor l-a găsit mort în pat, ieri după amiază.

*

D. Hymans, președintele Ligii Națiunilor, a rostit o cuvîntare de elogiu, care a stors lacrimi:

—„A murit un om mare. Aristide Briand a fost o admirabilă încarnație a ideei de pace și apropiere între popoare. El era partizanul cel mai puternic al Ligii Națiunilor".

*

D. Titulescu a acordat un interview corespondentului lui „Petit Parisien", spunând:

—„Briand a înscris în istoria universală un capitol de glorie pentru Franța".

Paris 8 — Guvernul a hotărât să-i facă lui Aristide Briand funeralii naționale.

D. Briand

Corpul defunctului va fi depus la Quai D'Orsay (palatul ministerului de externe).

Funeraliile vor avea loc Sâmbătă la ora 4 p. m. iar corpul va fi transportat și înhumat la Cocherel (domeniul defunctului).

O mulțime imensă se perindă la locuința defunctului. Sosesc telegrame de condoleanțe din toate colțurile lumii.

Doliul României

București 8. — M. S. Regele Carol și d. prim-ministru N. Iorga au trimis d-lui Doumer președintele Franței, telegrame de condoleanțe pentru moartea lui Aristide Briand.

D. Dinu Cesianu a fost însărcinat să reprezinte guvernul român la înmormântare.

La Președinția Consiliului, la Ministerul nostru de externe și la legația Franței s'au arborat steaguri de doliu.

Astăzi, parlamentul român va ține ședințe de doliu, pentru Briand. Vor rosti cuvinte de elogii, președinții adunărilor, reprezintanți ai guvernelor și ai tuturor partidelor.

Agitații în Maramureș

Cluj 8 — La Borșa (în Maramureș) au avut loc demonstrații a două grupuri; unul condus de Anderco și altul de C. Dănilă.

In procesiunea spre „Casa Națională", grupurile s'au încăerat și sânt câțiva răniți. Jandarmii au arestat pe Dănilă.

INFORMAȚIUNI

x Nici astăzi administrația financiară n'a putut să facă vre-o plată.

Dealtfel, d-l administrator Ilie Florescu a fost informat că până Vineri 11 crt. nu va primi nici un acreditiv special.

In acest senz e și anunțat publicul care venise în număr mare să-și solicite drepturile.

x D. profesor I. G. Botez va ține în astă seară la ora 8 jum, în Aula Universității, conferința inaugurală: *Antropologia modernă și problema raselor.* Intrarea liberă.

x **Studenții dela facultatea de drept** au declarat azi dimineață grevă, ca protest contra nouei legi a avocaților.

Un grup s'a postat la intrarea în sălile de curs și a invitat toți studenții să adere la grevă. Cursurile au fost suspendate.

Astă seară vor avea loc întruniri la căminul studenților creștini și la al cel al studenților evrei

x D prof. dr. I. Tănăsescu, nu va putea părăsi casa, întreaga săptămână, din cauza accidentului suferit.

x *Pentru prevenirea inundațiilor.*— Am anunțat că, deși zăpada este abondentă în regiunea județului Iași, totuși dezghețul continuă în mod normal.

Pentru prevenirea eventualelor inundații,—care deobiceiu se produceau în punctele Hermeziu, Podul-Iloaei, Măcărești și Prisacani,—serviciul technic al Prefecturii de județ a luat măsuri întărirea digurilor.

In acelaș timp s'au luat toate măsurile pentru curățirea canalurilor de scurgere și spargerea blocurilor de ghiață care ar putea periclita rezistența podurilor de lemn.

x *D-ra Nelly Știubei,* o talentată pictoriță ieșană, își deschide expoziția la 20 crt. în sala „Ileana" Cartea Românească.

x Sâmbătă seara *Teatrul Național* sărbătorește retragerea din teatru a excelentei artiste *d-na Natalia Protir.* Se joacă cu acest prilej savuroasa comedie originală: „Comedia Morții" de Adrian Pascu

Marii comici Vernescu-Vâlcea și Boldescu își dau concursul pentru deplina reușită a festivității.

x Astă seara are loc o întrunire a Camera de Comerț, sub președinția d-lui Ion Botez.

x Astă seară va fi serbătorit la Loja B'nei Brith, rabinul Niemerover. Solemnitatea fi prezidată de d. Kiva Orastein, după care va urma un bal.

x In cursul nopții organele siguranței au făcut o razie în oraș, cu care prilej au fost arestați numeroși indivizi.

x **„Chino-vinul Dr. Rătianu"** cu China, Kola, Coca, Gențiană și Glicerofosfat de Calciu întărește organismul dându-i vigoare. Se recomandă convalescenților și anemicilor.

Depozit: Farmacia Dr. Rătianu str. Cuza Vodă 48. 1

Epitropia Generală
a Casei Spitalelor și Ospiciilor
Sf. Spiridon din Iași

ANUNCIU

Se aduce la cunoștința celor interesați că tratează prin bună învoială, conform aprobării Oficiului Central de Licitații No. 469 | 932, concesionarea pe termen de trei ani cu începere din sezonul anului 1932 a următoarelor localuri din Stațiunea Băilor Slănic Moldova, proprietatea acestei Institut uni și anume:

1. Localul de Teatru. 2. Pavilionul de a Cascadă pentru restaurant. 3. Brutăria din Satul Nou. Ofertele pentru aceste concesionări se primesc până la data de 10 Martie a. c.

Inginer I. Schleier
Iași str. Elena Doamna 26
execută lucrări de construcție în antrepriză și regie:
VILE, CASE DE RAPORT, TRANSFORMĂRI, CALCULE BETON ARMAT.
Proeect, deviz gratuit

ORA 3

Cum s'a produs ciocnirea

de trenuri de lângă Fetești

Fetești 8.—Ancheta a stabilit împrejurările în care s'a produs ciocnirea de trenuri din stația Maltezi de lângă Fetești.

Trenul de petrol 98 | 98 venia pe linia întâia. Un alt tren de petrol 98 | 44 urma să vie pe linia doua.

Dar din cauza unei manevrări greșite ambele trenuri s'au întâlnit pe aceiaș linie. Ciocnirea era inevitabilă, întrucât mecanicii nu mai avea timpul să oprească.

Izbitura a fost foarte puternică, ambele garnituri luând foc. Personalul din cele două trenuri a sărit din vagoane. Pagubele sînt foarte mari.

Gravă încăerare între șomeri și poliție

în fața uzinelor lui Ford

New-York 8 — Șomerii au organizat un „marș al foamei", demonstrând violent în fața uzinelor lui Ford din Derborne.

A intervenit poliția și s'a produs o sângeroasă încăerare, întrucât șomerii vroiau să atace fabrica lui Ford. Poliția a făcut uz de arme. Trei șomeri au fost uciși, iar 20 grav răniți.

După moartea lui Briand

Paris 8 —Sâmbătă după amează va avea loc înmormântarea lui Briand.

Cortegiul va porni dela Quai d'Orsay. Corpul lui Briand nu va fi expus. La înmormintare, primul ministru Tardieu va ține un mare discurs.

*

București 8 — Astăzi în Cameră vor omagia memoria lui Briand: d-nii Iorga, în numele guvernului, I. Mihalache din partea partidului național-țărănesc; Duca, în numele partidului liberal.

Iar la Senat vor lua cuvântul d-nii Ghica, ministru de externe, G. G. Mironescu, dr. C. Angelescu, etc.

Sănătatea șubredă a elevilor din școlile normale

Buc. 8—Societatea profesorilor de pedagogie a făcut o anchetă cu privire la sănătatea elevilor din școlile normale dela noi. Din răspunsurile primite de la 29 școli normale de băeți și 29 de fete, rezultă că sînt bolnavi: 12 de paludism, 277 de reumatism, 642 cu predispoziții pentru tuberculoză, 105 cu boli de tratamente lungi.

Se preconizează ca școlile normale să fie mutate la munte sau la mare.

Copilul lui Lindbergh încă n'a fost găsit

New-York 8.— Misterul dispariției copilului lui Lindbergh n'a putut fi deslegat. Copilul încă n'a fost regăsit.

In ultimul moment se anunță că la Bristol au fost arestați doi bărbați și două femei, despre care se crede că ar avea amestec în această afacere.

Știri politice

— Buc. 8.— Astăzi dimineață s'a întrunit sfatul parlamentar al partidului liberal, sub președinția d-lui Duca.

S'a relevat succesul liberalilor în alegerile eparhiale. Apoi s'a hotărât ca liberalii să nu ia parte la discuția asupra conversiunii.

— Tot azi dimineață s'a întrunit sfatul parlamentar național-țărănist, sub președinția d. G. G. Mironescu. S'au discutat diverse chestiuni.

Cele mai norocoase lozuri ale Loteriei de Stat
Le găsiți la Colectura Principală
BANCA EMANOIL MARCOVICI
Iași.—Strada Ștefan cel Mare No. 15
PREȚUL CLASEI I-a
1/1 1000 lei | 1/4 250 lei
1/2 500 lei | 1/8 125 lei

INFORMAȚIUNI

x Amatorii de cafea bună sunt convinși că numai la magazinul „MOCA" pot cumpara cu preț mai eftin ca oriunde cea mai bună cafea.

x In cercul intim al familiei s'a serbat logodna simpaticei d-re Pauline Marcovici cu d. Isac Morgenstern din localitate.

Felicitările noastre.

x La Iași—publicațiile pentru „*Monitorul Oficial*" se primesc la administrația ziarului „Opinia".

x **Administrația Sanatoriului Doctor Tzaicu,** *Iași strada Carol* 20. Se aduce la cunoștința generală că pentru a veni în ajutorul funcționarilor publici **și a tuturor persoanelor care nu pot plăti mult pentru căutarea sănătății** de acord cu direcțiunea medicală s'a făcut pentru cazurile chirurgicale un tarif special de 2500 lei, în care se cuprinde pensiunea pe zece zile, operația, medicamentele fără nici o altă plată în plus. Prezentarea carnetului de funcționar sau a acestui anunciu detașat din ziarul „Opinia" dă dreptul internării în Sanatoriu în condițiunile de mai sus.

Asigurarea Franco Română str. Săulescu 2 caută achizitori (achizitoare) contra fix și comision apreciabil și un practicant.

x **LA CERNAUȚI** se găsește zilnic ziarul „Opinia" la chioșcul din piața Unirei (halta tramvaiului, precum și la debitele principale din oraș.

Singurul local select pentru
D A N S
este
Barul Expoziției

TOATĂ LUMEA

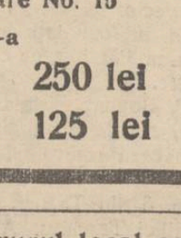

ȘTIE AZI CĂ
Noval
E CEL MAI BUN REMEDIU
ÎN PREVENIREA ȘI COMBATEREA
GRIPEI, RĂCELEI
GUTURAIULUI, DURERI DE CAP, DE DINȚI, DE SALE
DE ACEEA DIN NICI O CASĂ
SĂ NU LIPSEASCĂ
Noval
Cereți la farmacii cutia a 3 tablete

Gravă ciocnire de trenuri

lângă stația Fetești

București 8.—Din Fetești a sosit știrea că astă noapte târziu, o violentă ciocnire a două trenuri de petrol s'a produs lângă stația Hagieni (pe linia București-Constanța).

Mai multe vagoane s'au răsturnat iar petrolul s'a aprins. Sunt și victime omenești.

Până la ora când telefonez, lipsesc amănunte.

SITUAȚIA POLITICA

Guvern de concentrare parțială?

— Părerea d-lui Goga —

București 8.— D. Octavian Goga a dat aseară unele explicațiuni, în legătură cu declarațiile pe care le-a făcut la Sibiu.

D-sa precizează că nu crede în posibilitatea înțelegerii tuturor partidelor. Este însă normală o apropiere între două sau trei partide, pe baza unui program, pentru o concentrare parțială.

*

D-nii Victor Moldovan deputat de Bistrița, Vassu deputat de Făgăraș, Gh. Dimitriu-Tecuci, Anastasescu-Dâmbovița, Spânișteanu-Vlașca, au înștiințat în scris că rămân cu d. mareșal Averescu.

*

D. Ion Mihalache a avut ieri, pe culoarele Camerei, o lungă întrevedere cu d-nii George Bratianu și I. Inculet.

Se dizolvă organizațiile

tineretului naț. țărănesc

D. Vaida a convocat la Cluj pentru ziua de 9 Mart, comitetul executiv regional al Ardealului și Banatului.

Față de agitațiile din partid, d. Vaida a pregătit o rezoluție pentru divolvarea organizațiilor tineretului ardelean.

E vorba ca și d. Mihalache să dizolve organizațiile tineretului național-țărănist din vechiul regat și Basarabia.

O acțiune româno-polonă

în acord cu Japonia?

București 8.—Ziarul „Curentul" publică o telegramă particulară din Varșovia, cu următorul cuprins:

Se află din Kiew că moldovenii din Republica Moldovenească, ar fi primit ordin să fie gata pentru evacuarea lor în interiorul Rusiei.

Sovietele pretextează că România și Polonia s'ar pregăti să intervie contra Rusiei, simultan cu Japonia.

Din motive de siguranță, se va evacua populația moldovenească dela graniță, pentru a aduce în schimb comuniști credincioși regimului.

Ziarul „Curentul" adaogă că n'a avut timp să controleze această știre.

Grupul Steward

cere despăgubiri importante

București 8.— D. Moutet, supra-arbitru în diferendul dintre firma Steward și Ministerul nostru de comunicații, — a părăsit țara, întrucât nu găsește condițiile potrivite pentru a-și îndeplini însărcinarea.

Pe de altă parte, avocatul firmei Steward a depus o cerere prin care pretinde dela statul român o despăgubire de 150,000 lire sterling, adica 100 milioane lei.

x **Vin Tonic Werner** întăritor și reconstituant pentru persoane slabe și anemice și mai ales în convalescență, pe bază de Cola, Coca, Quinquină și Glicerofosfate recomandă Farmacia Werner Iași. 8

Mizeria în mahalale

Oamenii n'au cu ce îngropa morții!

Un caz de o nemaipomenită mizerie s'a întâmplat în strada Crucei Nr. 48.

Acolo trăiau în concubinaj femeia Vasilica Ion Ploholnic din Brănești-Orhei, cu C-tin Rabiliuc, tăetor de lemne. Cei doi concubini se înțelegeau foarte bine și au hotărât să se căsătorească.

In acest scop au început să strângă bani pentru actele și cheltuelile necesare de această festivitate.

Acum câtva timp însă, Vasilica s'a îmbolnăvit de pneumonie. Toate economiile au fost cheltuite pe medici și doctorii.

Curând s'au sfârșit banii și Constantin Rabiliuc nu mai avea cu ce să-și îngrijească prietena.

Ea se topea văzând cu ochii; iar acum șase zile a murit.

Rabiliuc a umblat pe la toți cunoscuții lui, după un împrumut ca să poată înmormânta femeia.

Nimeni însă nu avea să-i deie. S'a dus la primărie, dar nici acolo nu i s'a dat un ajutor. A început omul să cerșească ca să strângă banii necesari înmormântării.

In șase zile, abea a putut strânge o sută de lei.

D. comisar Mircescu a fost înștiințat de cele de mai sus.

Făcând o descindere la fața locului a găsit ușa încuiată. Uitându-se prin fereastră a zărit moarta întinsă pe pat; iar la căpătâi ardea o lumânare.

Cadavrul a fost transportat la morga spitalului Sf. Spiridon.

Sorin

Un prunct mort

găsit în zăpadă

O descoperire înfiorătoare s'a făcut în strada Palat No. 61.

Fetița Clara Digman se juca în curte cu zăpadă, împreună cu câteva prietene ale ei.

Tot alergând prin zăpadă a zărit la un moment dat un pachet.

L-a ridicat și a constat cu groază că înăuntru se afla un prunc înghețat,

Imediat a fost înștiințată poliția,

Din ordinul Parchetului, micul cadavru a fost transportat la morgă.

D. comisar Bantaș șeful circ. IV, începând cercetări, a stabilit că înainte cu două zile a fost văzută în curte o cerșetoare cu un prunc în brațe.

Se crede că ea ar fi mama criminală.

Cronica poliției

Îndrăzneață spargere

în centrul orașului

O îndrăzneață spargere s'a comis astă noapte în plin centrul orașului.

Prin ruperea belciugelor, hoți necunoscuți s'au introdus în croitoria d-lui Marcu Haim din str. Muzelor No. 54.

Hoții au răvârșit peste tot și au furat patru costume și șapte perechi pantaloni. D. Pop, șeful circ. al treia, secondat de d. comisar Ciuceanu, a început cercetări pentru descoperirea hoților.

*

Proprietar drastic. — Cizmarul Al. Rusu din str. Țutora No. 9 a reclamat poliției că proprietarul său Andrei Grisonovschi i-a cerut chiria.

Chiriașul neavând bani, proprietarul i-a scos ușa din țâțâni și a luat-o cu dânsul.

Hoți arestați.—In cursul nopții s'a furat dela d-na Betti Weiss din str. Păcurari No. 57 mai multe găini.

Azi dimineață a fost arestat Al. Slabu din str. Bădărău No. 1 bănuit a fi autorul furtului.

— Poliția cercetează indivizii Trofin Zampig din str. Rece No. 6, N. Popa din Țicăul de sus No. 32, Elena Bodan, fără domiciliu, Nadia Matei din str. Scăricica No. 17, acuzați de furt.

— Deasemenea mai este cercetat la poliție Ion Cojocea din str. Gospodarilor No. 11 arestat la pretenția lui Teoder Rotaru a căruia i-ar fi furat 1000 lei.

Diverse — Au fost duși la poliție: Al. Rodinovschi din strada Morilor Nr. 22, Bosi Alter, din str. Cucu Nr. 46, V. Ungureanu din str. Clopotelor Nr. 3, Dumitru Gogonosi din Buhoinița-Iași, găsiți suspect.

— Un început de incendiu s'a declarat la locuința d-lui Solomon Cleper din str. C. Negri Nr. 24. Sosind pompierii, focul a fost localizat.

REP.

x *Crema Khasya* face să dispară ridurile (sbârciturile) feței. Depozit Farmacia Pollak str. Ștefan cel Mare.

x Bătăturile le înlăturați sigur cu „Coricol".

Depozit: Farmacia Polak, str. Ștefan cel Mare.

ANUL XXVIII No. 7…

ABONAM…
Lei 1000
„ 50…

…RAFICE:
IAŞI … LĂPUŞNEANU 37

3 LEI EXEMPLARUL

OPINIA

ZIAR POLITIC COTIDIAN

JOI 10 MARTIE 1932

Fundaţiunea „Regele Ferdinand I"
Bucureşti
Str. Ştirbei Vodă 3
(Adm. Dom. Coroanei)

BONUL
No. 5
PENTRU PARTICIPAREA LA
48 MARI PREMII GRATUITE

Manualele didactice

In jurul unei discuţii din Senat
Răspuns d-lui profesor N. Iorga

In chestiunea manualului de *Istoria Românilor* al părintelui Lupaş, d. Iorga a crezut de cuviinţă să mă onoreze cu un atac public în discursul d-sale de la Senat.

Ca patriot şi istoric sunt adânc îndurerat, că în clipele aceste de mare primejdie naţională, parlamentul îşi perde vremea, prin voinţa d-lui Iorga, cu discuţii, care amintesc pe cele ale Bizanţului în ajunul prăbuşirii sale.

Totuşi, pentrucă am fost pus în cauză, să-mi fie îngăduit să-mi spun şi eu cuvântul.

Substratul psihologic al atacului contra colegului Lupaş şi contra mea are o latură curat materialistă, pe care oricine o poate bănui. Nu mă voiu ocupa însă de dânsa, ci de principiile d-lui profesor Iorga.

Domnia Sa este contra manualelor şi a recomandat tuturor profesorilor secundari să lase pe elevi să-şi cumpere orice carte. Se poate lesne închipui ce anarhie domneşte într'o clasă, unde fiecare se prezintă cu manualul său, şi în ce măsură autoritatea profesorului este ştirbită în şcoalele, care au executat întocmai ordinul acesta antipedagogic.

Din fericire, numeroşi membri ai învăţământului au preferat să-l calce recomandând un singur manual, fireşte din cele care erau simpatice d-lui Iorga.

Celelalte d-sa le declară absolut rele.

Contra manualelor mele de *Istoria Românilor* pentru clasele III şi a VII, d. profesor Iorga găseşte un grav punct de acuzare: am ilustrat capitolul, care tratează războiul nostru de întregire cu portretul lui Mackenzen.

Prin aceasta d. Iorga, uitând cât am luptat pentru ţară, mai ales în străinătate, în timpul războiului, atunci când alţii au amuţit, şi cât sunt ataşat Franţei prin cultura mea, prin familia mea, prin interesele supreme ale patriei mele, mă acuză de lèse patriotism şi de germanofilie.

Nu ştiu întrucât un autor este vinovat, când pentru ilustrarea evenimentelor războiului nostru întrebuinţează şease figuri de personalităţi naţionale sau amice şi numai una singură a unui adversar.

Dacă aceasta este o trădare şi o germanofilie, apoi sunt în bună tovărăşie.

Orice manual francez de şcoală, de pildă al lui Malet, „L'époque contemporaine", dau ilustraţiuni privind pe germani, ca puşti, tunuri şi figurile lui Wilhelm I, Bismarck şi Moltke, făuritorii dureroasei înfrângeri a Franţei în 1870.

Şi însuşi manualul d-lui profesor Iorga de *Istoria Românilor* pentru clasa VII (1926) este ilustrat cu un desen, care ar trece drept Sancho Pança călare, dacă autorul nu ne-ar lămuri că este vorba de Mohammed II, învingătorul lui Vlad Ţepeş şi Ştefan cel Mare.

Eu n'am dat decât figura unui învins, care a fugit ruşinat din ţara noastră, pe când d. Iorga a voit să onoreze pe un triumfător, care ne-a subjugat pentru câteva veacuri.

Se vede deci la ce consecinţe pot duce principiile d-lui profesor Iorga, care uită că istoria este ştiinţa adevărului şi nici de cum a ticluirilor pătimaşe.

O. Tafrali

Actualităţi politice

Frământările
în jurul puterei

De multe vreme, un fapt politic în ţara noastră nu s'a produs în împrejurări mai neclare de cum se produce astăzi ruptura d-lui Goga din partidul poporului.

In cazuri similare, celelalte partide, ca şi personalităţile izolate, luau imediat o atitudine, analizau situaţia şi îşi spuneau părerea

Astăzi, cu toţii dibuesc, se pronunţă încâlcit şi hezitant, — de parcă ar fi vorba de ceva meteoric, în întregime excepţional.

Pricina ?

Mentalitatea viciată a partidelor, de a privi totul prin prizma căpătărei puterii cu orce preţ ; adica în ultimă analiză, sub imboldul interesului personal al politicianului.

*

Naţional-ţărăniştii (în special regăţenii) au privit întâi cu o nuanţă de simpatie acţiunea d-lui Goga. Apoi au aplecat uşurel balanţa în direcţie contrară.

Liberalii au vrăşmăşit din capul locului mişcarea gogistă. Repede însă şi au reţinut exuberanţa, adoptând mutism complect.

Georgiştii, lupiştii şi diverse personalităţi nu şi-au afirmat precis nici o atitudine.

Se simte parcă la toţi o grijă şi o prudenţă excesivă : „nu se ştie ce va fi. Să nu ne micşorăm şansele puterii. Să nu indispunem Palatul. Să nu dăm altui partid o poziţiune favorabilă" !

Iată ce oferă astăzi ţării partidele noastre, — în loc de programe, energii şi caractere...

*

Cât despre d. Goga, d-sa arată oarecare optimism. Vorbeşte de un apropiat guvern de „concentrare parţială", lăsând a înţelege că ar fi venit rândul la putere „partidelor mici", laolaltă. Şi cum mareşalul Averescu nu admitea colaborări, şi-a luat d. Goga sarcina să aducă averescanismul în concentrarea guvernamentală de mâne.

E o speranţă a d-lui Goga. Dar nu poate fi o siguranţă.

Atâta doar, că — în goana după putere — d. Goga lucrează pe faţă, pe când celelalte partide pipăesc prudent în diverse direcţii, şi preferă cuvintele pe jumătate şi sforile din culise.

Iar naţia ce poate spune despre toate acestea ? **X**

Lindbergh la prezicători
în căutarea copilului

Ziarele americane continuă a discuta cu deosbit interes cazul răpirii copilului lui Lindbergh. Şi printre altele, relatează şi următorul amănunt:

Lindbergh, în disperarea situaţiei, observând că toate cercetările poliţiei rămân fără rezultat, încearcă orce mijloace pentru a-şi putea regăsi copilul iubit. Astfel celebrul aviator a consultat şi pe cei mai renumiţi prezicători din America, anume pe astrologul Lee din New-York şi pe profesorul în ştiinţi oculte Adam Kahn din Chicago. Dar nici aceste încercări n'a avut vreun efect. Prezicătorii au dat răspunsuri vagi, declarând că... destinul n'a vrut să dea indicii !

Astfel misterul afacerii continuă a rămânea nedeslegat. Şi familia Lindbergh e cu totul dezolată.

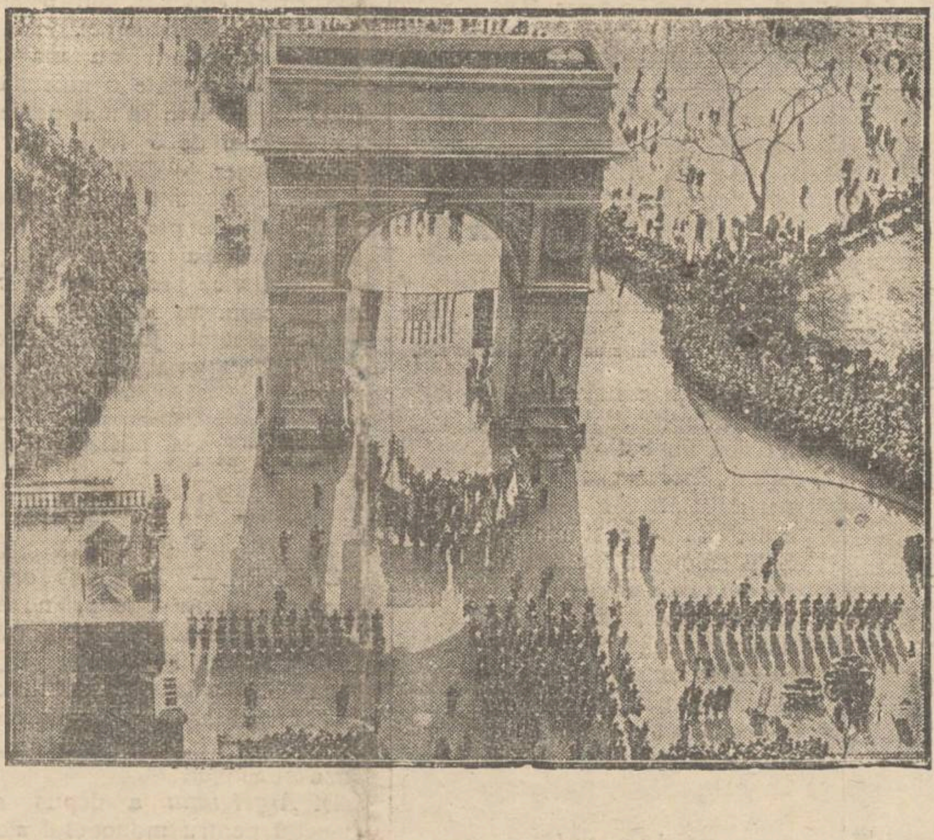

Marile serbări din America
în amintirea lui Washington

Am relatat felul grandios cum s'a serbat în America împlinirea a 200 ani dela naşterea lui George Washington, primul preşedinte al Statelor-Unite.

La New-York — precum se observă în clişeu — a avut loc o mare paradă în faţa Arcului-de-Triumf. In mijlocul Arcului au fost atârnate două steaguri, unul din anul 1732 şi altul din anul curent 1932.

DIN TOATĂ LUMEA

Cinematograf la domiciliu.— Am relatat încercările făcute de diferiţi specialiaşti din streinătate, pentru a realiza transmiterea filmelor de cinema la distanţă. Se anunţă acum că inginerul Charles Ridder din New-York a obţinut un frumos rezultat în această direcţie.

Inginerul american a inventat un aparat uşor de mânuit, care permite transmiterea imaginilor consecutive la depărtări mari. S'au făcut numeroase experienţe, care au dat rezultate satisfăcătoare. Dela New York s'a transmis la New-Yersey un film al lui Charlie Chaplin. Imaginile au apărut destul de clare, dar nu puteau fi rulate prea repede, aşa încât să ofere continuitate rapidă a filmului de cinema.

Inventatorul speră însă să poată înlătura acest cusur, perfecţionând aparatul în sensul de a transmite imaginile cu rapiditate. Şi dacă va izbuti acest lucru, atunci vom putea avea cinematograf la domiciliu. Apoi, colaborând imaginile cu radio, s'ar transmite acasă filmele sonore.

Progresele tehnicei moderne !

*

Un oraş contra unui ceasornic.— Un proces interesant a venit spre judecare în faţa tribunalului Monte Paltio (Italia). Primăria din acest oraş instalase de curând în vârful unui turn din centrul târgului un ceasornic enorm. Orologiul era prevăzut cu un clopot mare, ale cărui bătăi erau atât de puternice, încât se auzeau în tot oraşul.

Faptul a produs populaţiei un serios neajuns. Locuitorii din numeroase cartiere nu puteau dormi în cursul nopţii, întrucât la fiecare oră erau treziţi de zgomotul puternic al clopotului. Populaţia a protestat, cerând înlocuirea clopotului, dar primăria s'a împotrivit. Astfel cazul a ajuns în faţa justiţiei, care a dat dreptate locuitorilor.

Ceasornicul a fost prevăzut cu un clopot mai puţin gălăgios şi acum populaţia poate dormi în linişte !

*

10 ani în vitrine.— Societatea funcţionarilor comerciali din Chicago (America) a comemorat un jubileu original. E vorba de recordul funcţionarului Mathias Callman, care timp de zece ani n'a avut altă misiune decât aceia de manechin în vitrine. El stătea ceasuri întregi în fiecare zi în galantarele diferite or magazine, prezentând publicului tot felul de mărfuri.

După un deceniu, colegii săi au înţeles că Mathias merită să fie serbătorit pentru acest record. Şi omul care a stat zece ani în vitrine a fost obiectul unei entuziaste manifestaţiuni.

*

Spitalul pentru animale. — In alte ţări oamenii se îngrijesc şi de suferinţile şi infirmităţile animalelor. Cazul din Oslo e destul de elocvent.

In spitalul central din capitala Norvegiei s'a înfiinţat o clinică specială, unde sânt tratate animalele bolnave. Din această clinică au ieşit de curând: un bou cu ochelari (boul suferea de un defect de vedere) ; un câne cu doi dinţi de aur, fixaţi în locul unor măsele bolnave ; o pisică cu un picior de cauciuc elastic, în locul piciorului rupt într'un accident ; un iepure de casă, operat de o boală de stomac ; o maimuţă cu un ochiu de sticlă, etc...

Spitalul pentru animale are numeroşi „clienţi", ceiace ar dovedi că acolo lumea este mai civilizată. Animalele sânt îngrijite şi vindecate, necum bătute şi schingiuite, ca la noi !

Să mâncăm multă pâne
Sfatul unui congres medical

La Viena a avut loc un interesant congres medical, la care s'a discutat în special chestiunea alimentaţiei. Foarte mulţi medici au prezintat rapoarte, prin care cer să se facă propagandă pentru pâne. Medicii respectivi arată prin argumente ştiinţifice că pânea este unul din cele mai sănătoase alimente, care aduce mult bine organismului. Persoanele care mănâncă puţină pâne, sânt deobiceiu predispuse spre diferite boli.

Medicii ne sfătuesc să consumăm multă pâne. Probabil însă că nu se gândesc la pânea acră şi nehigienică, aşa cum se fabrică la Iaşi !

Cel mai mic automobil
O iniţiativă a lui Ford

Marele industriaş american Henri Ford a pus în lucru un nou tip de maşină, care va fi cel mai mic automobil din lume. Automobilul acesta va fi ceva mai mare decât un „attache" de motocicletă şi nu va putea transporta decât o singură persoană. Maşina care va fi denumită „Little—Ford" (adecă „Fordul mic"), va putea merge cu o viteză de 80 klm. pe oră.

Dar avantajul cel mai important va fi preţul acestui automobil, care nu va costa decât 100 dolari, adecă 16.000 lei. Ford speră că prin ieftinătatea maşinei, noul tip se va introduce repede în toată lumea. In modul acesta marele industriaş va rezolvi în parte şi criza din întreprinderile sale, întrucât uzinele vor căpăta o nouă sursă de lucru pentru muncitori.

IN PAG. 4-a
ULTIMA ORA

MODA ZILEI
Exagerarea portului femeesc

Este evident că, de multe ori sau de cele mai dese-ori, moda nu se 'mpacă cu posibilităţile nici ale unor pungi modeste, nici cu asperităţile vremii (frig, ger, zăpadă, vânt, noroiu). Această pacoste, pe capul omului, a femeilor şi fetelor, mai ales, *moda*, a adus cu sine, şi 'n ţara noastră, că azi nici femeile vârstnice necum fetele să poarte încălţări, cum se purtau până acum 10—15 ani sau până după războiu—ghete. Acest fel de încălţări la femei—fete e aproape dispărut şi înlocuit cu pantofi. Şi nu numai la oraş, ci şi la ţară, unde (şi acolo) rar de se mai văd ghete purtate de femei şi fete.

Toate bune, numai—că nu tot anul e timp de Iulie şi August; nu orice femeie şi fată îşi poate ocroti gingaşul picior în şoşon. Inainte vreme, ghetele sănătoase puneau piciorul în stare de a face faţă şi unui ger mare şi unui noroiu până mai sus de glezne ; dar azi, cu pantofiorii cei delicaţi, de pare-că oricând fetele şi femeile vor fi pe punctul de a pleca la bal, ce pot face, decât doar să vreie niciodată să nu fie nici frig, nici zăpadă abundentă şi nici noroiu !

Dar timpul de după războiu ne-a adus pe cap tot felul de surprize, dintre care nu cea mai puţin simţită e evaluarea modei (a portului).

Dacă bietele femei şi fete poartă pantofii şi ciorapii de azi, dacă hainele le sunt atâta de călduroase, cât sunt, sau de lungi, că piciorul şi vrând să-şi arate neaparat, până la necuviinţă, pielea şi frumuseţa, atunci nu încape nici-o îndoială că rezistenţa fizică şi morală a acestor fiinţe, pare-că puse exclusiv pe frumuseţă, numai corporală, nu poate să fie decât cea a zilei.

Cuviinţa nu cere haine până'n pământ; dar nici n'admite permanenta expoziţie de picioare sau mâni cu decolteurile, cari elimină şi ruşinea şi grija de a se îmbrăca decent. Inapoi dar la îmbrăcămintea şi încălţările sănătoase de altă dată ! Femeilor şi fetelor să nu le fie ruşine de încălţări ca lumea — ghete; d-lor vor trăi mai mult şi vor fi mai sănătoase. Şi încă ceva. Să se înveţe a împleti, duduile, ciorapi — mânuşi — fianele, din lână, fiind-că-s trainice şi sănătoase şi vor da pildă femeilor şi fetelor dela ţară. Le-aţi învăţat duduilor orăşence pe fetele dela ţară să cultive pudra şi rujul şi să'ncalţe neapărat pantofi de lac, ca apoi, venind la oraş, — cu moralitatea de azi să nu ştie cum să vă jăfuiască şi onoarea —, iată ce-aţi făcut ; apoi nu, învăţaţi tocmai d-voastre şi pe cele dela ţară să'mpletiască, să ţească, învaţaţi-le cuviinţa şi omenia ! Numai aşa vom merge oleacă'nainte, nu'napoi ca racul, cum se vede dela războiu.

Inapoi dar la cuviinţă în port, înapoi la grija stăpânelor de a se ocupa şi supraveghia şi întări cu porniri de samă acest suflet — suflet şi el !—al servitorilor şi servitoarelor, fără de care cei serviţi nu pot trăi !

O vreme aspră, ca aceasta, şi de încercări de tot felul, ni arată că moda şi moravurile zilei nu ne duc pe creangă verde !

Femeilor şi fetelor noastre li cere viitorul neamului, nu expoziţii permanente ale frumuseţii femenine, cu toate missurile lor, frumuseţa care nu ştie cum să se mai reliefeze (nu odată cu muncă de sisif, cum vezi în vr'un tramvai sau oriunde că-şi munceşte o fată sau femeie obrazul, părul sau pălăria în faţa unei oglingioare), ci cuviinţă şi grijă de a se ridica oleacă sufleteşte şi prin sine şi sufletul celui mai de jos, cu ei, în mulţimi, să ajungă a fi sănătos şi cinstit.

Pr. F. BODNĂRESCU

CRONICA DRAMATICĂ
de Wratislavius

TEATRUL NAŢIONAL :

Moartea în vacanţă
(piesă în 3 acte de ALBERTO CASSELLA

In frunte cu d-nii *Toni Bulandra* şi *Storin* ansamblul de la Teatrul „Regina Maria" din Bucureşti, a reprezentat Luni seara în sala Teatrului Naţional piesa (în 3 acte) intitulată *„Moartea în vacanţă"*, scrisă de autorul italian *Alberto Cassella.*

Ideiei fundamentale că : *dragostea este cel mai nepreţuit tezaur al vieţii,* a ştiut autorul să'i deie o haină cu adevărat echivalentă măreţiei subiectului. A închinat un imn de slavă sentimentului care animă întreaga omenire, poate unul din cele mai patetice ce-au fost scrise în ultimele decenii, în fraze grand-eloquente impregnate de poezia înflăcărată a meridionalului.

Aceasta în ce priveşte fondul lucrării. Technica ei—denotând o adâncă cunoaştere a scenei, a gradaţiunei şi împărţirei acţiunei, toate într'un crescendo continuu—până la final, fac ca *„Moartea în vacanţă"* să producă o puternică impresiune asupra spectatorului. In mijlocul crizei de producţie dramatică, o lucrare de asemenea valoare trebue cu deosebire relevată şi mai ales subliniat detaliul, că lectura ei trebue să constitue o rară delectare sufletească.

Cu aceasta nu vroim deloc să micşorăm meritele interpreţilor. Dimpotrivă. Poate datorită tocmai strălucirei extra-ordinare a creaţiunei d-lui *Toni Bulandra* (superioară chiar rolului din piesa lui *Sherif*: Voiajul din urmă) noi am putut sesiza tiradele pline de avânt poetic de care abundă lucrarea lui *Cassella.* (de ex: monologul din actul II.)

Dar—şi cu asta ajungem la motivul hainei originale pe care şi-a brodat autorul tema—de ce: *„Moartea în vacanţă"?*

Autorul a inventat o legendă. După cum *Alfred Savoir,* l'a umanizat pe D-zeu, aducându-l în mijlocul unei societăţi dintr'un hotel din Alpi tot aşa şi *Cassella* a prefăcut *Moartea* într'un aristocrat elegant şi fermecător care'şi petrece vilegiatura în mijlocul unei societăţi vesele şi fără griji. Mai precis: Hidoasă şi profund antipatică—cum ne e tuturor, *Moartea* se plimbă obosită şi amărâtă, dornică de un mic repaus. Intr'o seară, trece în faţa unei vile, ce poartă pe frontispiciu cuvântul magic *„Fericirea"*. Dorinţa de odihnă se preface subit în imperativ. Nu numai repaus pasiv, ci recreare, gustarea fie chiar un timp scurt a minunatelor comori ce constitue apanagiul antipodului ei—al vieţii şi în fruntea cărora tronează dragostea.

Moartea se transformă. Hârca osoasă, hâdă şi denudată, se acopere cu părţile moi şi fragede ale muşchilor şi a pielei, iar sângele cald începe să pulseze în încheieturile până acum rigide şi respingătoare. In locul siluetei macebre, dătătoare de fiori, apare figura fină a unui aristocrat de rasă, care cu uşurinţă câştigă dragostea tuturor — chiar şi acelora care — din povestirea înspăimântată a gazdei, fuseseră iniţiaţi, oare-cum, în ce priveşte „personaliile" curiosului musafir. Toţi îl iubesc. Femeile îl adoră. Una din ele, o tânără frumoasă şi ispititoare merge până acolo, că preferă distrugerea decât să se despartă de *el,* de fermecătorul prinţ, care i-a robit şi inima şi sufletul — tot.

Dar nici Moartea nu rămâne indiferentă — şi aici este tocmai partea simbolică, poezia poemului. „El" *trebue* să dispară, odată termenul vacanţei isprăvit. Dar după-ce a cunoscut, pe rând, toate fazele dragostei, de la capriciul efemer până la patima adânc răscolitoare şi neînfrânabilă, mişcat chiar de şarpele geloziei, îi e nespus de greu să plece. Doar o licărire de lumină îi uşurează despărţirea. Când fericirea orbită de patima mistuitoare, preferă să plece cu el, în neant, decât să rămână în viaţă, să se trezească deci, din visul atât de îmbătător. Aici drama atinge gradul maximal al tensiunei şi cu aceasta legenda se sfârşeşte.

Cum am spus: unul din cele mai patetice imnuri ce au fost rostite în cinstea dragostei, cea

(Continuarea în pagina I-a)

Un nou roman al lui Minulescu

Ion Minulescu va tipări, în primăvara aceasta, romanul „Reseda" — marea spovedanie a unei candidate la nebunie. D. Ion Minulescu a publicat unele fragmente din noul său roman prin diverse reviste literare.

DOCTOR
M. MATASARU
Specializat la Paris—fost asistent de spital la Paris
Boli interne:
EMMA PLĂMĂDU
Tratamentul tuberculozei pulmonare cu Pneumatorax artificial
Str. *Mărăscu 16 (parter)*
Cons. 9—10 a. m. și 3—6 p. m.

x Bătăturile le înlăturați sigur cu „Codocil".
Depozit: Farmacia Polak, str. Ștefan cel Mare.

ASIGURAREA „FRANCO-ROMÂNĂ"
Societate Anonimă de Asigurări Generale
BUCUREȘTI, Calea Griviței 23
CAPITAL ȘI REZERVE LEI 87.500.000
Fonduri de Reasigurări peste 500 milioane franci Francezi
Primește Asigurări în toate ramurile:
Viață, Incendiu, Furt, Accidente, Automobile, Grindină, Geamuri etc.
în condițiile cele mai avantajoase ținând seamă de criza actuală
Agenția principală *IAȘI Str. Săulescu 2*

Comunitatea Evreilor din Iași

APEL

În vederea alegerilor ce vor avea loc pentru Epitropia Comunității Evreilor Iași, rugăm populațiunea evreiască de a se pune la curent cu plata impunerilor către Comunitate de care ce Art. 68 din statutul aprobat de Onor. Ministerul Cultelor cu ordinul No. 19325 din 1929, glăsuește *„Pot fi alegători și eligibili numai cei la curent cu plata impunerii"*.

Conformându-se acestor dispoziții veți contribui la operile Culturale și Asistență publică, întrucât nevoile Comunității sunt mari.

EPITROPIA COMUNITĂȚEI EVREILOR

Ilie I. Mendelsohn	Haim Thirer	Dr. H Solomonovici
Alex. Einhorn	Pincu Cernes	Dr. M. Milian
M. Rosemblatt	I. Wahrman	Av. J. Pineles
Dr. Glukman	Iacob Pocker	Dr. Isac Avram
Av. B. Kelpner	Herș Wecsler	Ing. Leon Brill
Nuchăm Marcovici	M. I. Frenchel	Grünberg-Moldvan
Dr. Fruehling	Haim Strulovici	Ing. Gh. Buchman
Iosef Iacob	Aron Siegler	Pinchas Braunștein
Iosef Moscovici	Iosef Traubici	Iancu Rosenthal
I. H. Gheltzer	Strul Rotman	H. Rotemberg
Iosef Rosenthal	Haim Ghelber	Av. Kiva Orenștein
O. Finckelștein	Nathan Solomon	Iosef Ghetzler
A. Weinștein	Șae Steinberg	Av. L. Spiegler
Filip Schuller	Rafuel Pocker	Zalman Grosman
Max Flueghelman	Idel Braunștein	Jean Hefter
B. Ziemand	Leon Fischer	M. I. Moscovici
Șmil Herș	Moses Duff	Fred Șaraga

CENZORI:

A. Brener, Leon Aronovici, Sami Șmilovici

HOTEL NAȚIONAL
VIENA II —— Taborstrasse No. 18
Complect renovat, direcțiune nouă, baie, calorifer, apă caldă Telefon în fiecare odaie, Bucătărie Internațională și Cafenea. Camere cu un pat de la S 5—în sus, cu 2 paturi de la S 8.—în sus, Camera cu pensiune completă de la S 11.—în sus.

Tribunalul Județului Iași Secția III-a
Publicație de vânzare N. 1857 din 5 Martie 1932

Tribunalul Iași secția 3-a, prin jurnalul din 8 Martie 1932, a autorizat corpul portărelor tribunalului Iași, să efectueze din nou toate formele de vânzare prin licitație publică a imobilului situat în Iași str. Brânduș No. 23 proprietatea falitului Vasile Florescu, componentul și reprezentantul falitei soc. col. „Frații Florescu fostă cu sediul în Iași str. Lăpușneanu 41 a cărui situație conform raportului de expertiză dela dosar este compus dintr'un corp de case vechi construit din văluțuci acoperit cu tablă, cu 4 camere din care numai una cu dușamele, celelalte cu lut pe jos și cu cerdac de scânduri de jur împrejur. În dos este o grădină mare în întindere de 3800 m. p. cu livadă și loc de cultivat zarzavaturi, în curte este un paravan, un closet de scânduri, lângă poarta de intrare este o pivniță mare de piatră și în fața casei o curte mică. Împrejmuirea imobilului pe 3 | 4 e făcută din gard de scânduri, iar o parte din sârmă ghimpată. Se megieșește la est cu str. Brânduș, la vest cu Biserica Rufeni, la sud cu strada Rufeni și la nord cu imobilul Vasile Covrigaru și este evaluat de expert la suma de 315,000 lei.

Se înștiințează că vânzarea și adjudecarea acestui imobil vor avea loc în pretoriul tribunalului Iași, secția 3, în ziua de 11 Aprilie 1932. ora 13, începându-se licitația publică de la suma de 60,000 lei, fixată de acest tribunal prin jurnalul din 23 Februarie 1931.

Dosar No. 42 | 1926

Președinte, M. Eșianu
Portărel, Gh. Sava

PARCELE
în centrul orașului
în imediata apropiere de Bulev. Ferdinand. Terenul fostei Grădini Botanice, între străzile Arcu și Florilor.
se vând în condițiuni foarte avantajoase.
Informațiuni: Inginer I. SCHLEIER
Iași, Str. Elena Doamna 26

România
Corpul Portărelor Trib. Iași
Publicațiune No. 61
Anul 1932 Luna Martie 3

Se publică spre cunoștința generală că conform adresei jud. ocol 2 Mixt Iași No. 8528 | 1932 se va vinde prin licitație publică în ziua de 22 Martie 1932 ora 9 a.m. averea mobilă sequestrată cu procesul-verbal No. 618 | 932 dela Moisă Schwartz la pretenția Marcu Leib Hună averea compusă din două șifoniere furnierate noi, una canapea, două bufete, una masă patrată pentru 12 persoane. una oglindă de perete cu mesuța ei, cinci butoaie cu vin alb cu emblema David Elișcu purtând No. 28, 310, 301, 365 și 283 capacitate totală aproximativă 4000—5000 litri vin recolta 1931.

Vânzarea se va face în Iași str. Gh Mârzescu 13 domiciliul debitorilor pe bani gata și în asistența comisarului respectiv.

Șef Portărei, Bazali
Secretar D. Stancov

ÎN VOIAJ

VEȚI FI BINE DISPUS
DACĂ VEȚI LUA ZILNIC CÂTE 1 TABLETĂ
Noval
NOVAL ALUNGĂ IMEDIAT
OBOSEALA și EXTENUAREA
REDĂNDU-VĂ VIOICIUNEA
DE ACEEA ÎNAINTE DE PLECAȚI LA DRUM
CONTROLAȚI DACĂ ÎN VALIZELE VOASTRE SE
GĂSESC CÂTEVA CUTII **Noval**

Cele mai norocoase lozuri ale Loteriei de Stat
Le găsiți la Colectura Principală
BANCA EMANOIL MARCOVICI
Iași.—Strada Ștefan cel Mare No. 15
PREȚUL CLASEI I-a
1/1 1000 lei || 1/4 250 lei
1/2 500 lei || 1/8 125 lei

Degerăturile la picioare și mâini precum și bătăturile dureroase și orice dureri reumatice se vindecă prin
ANTIREUMATIN
Asemenea, mâncărimea insuportabilă provenită din degerături dispare definitiv după aplicațiuni cu antireumatin.
Depozit la Farmacia Frații Dr Konya S-sor Dr. Grozea Iași

Fabrica SILKOSA S. A.
Instalație ultra modernă — IAȘI-Str. Sf. Lazăr 39
Vinde specialități franceze:
CREPE DE CHINE
VOILE GEORGETE
D-nii comercianți pot cere informațiuni la Biroul Fabricei:
Ștefan cel Mare No. 8 etaj sau la fabrică: *Sf. Lazar No. 39*

DOCTORUL
R. DAMSKER
str. Ghica-Vodă No. 44-46
consultă zilnic
MEDICINA INTERNA
SIFILIS și
GENITO-URINARE
Diathermie și băi de lumină
între orele 8-11 a. m. și 3-7 p. m.

Doctor A. DASCAL
BOLI INTERNE
VENERICE ȘI SIFILIS
Tratament radical al Blenoragiei acute și cronice; al sifilisului în toate perioadele boalei.
Băi de lumină, Diatermie
Microscopie
Cons.: 8-10 a.m. și 2-8 jum. seara
Iași, str. Cuza Vodă No. 42
vis-à-vis de Camera de Comerț

Cronica rimată

BALUL
STUDENȚILOR DELA BELLE-ARTE

Academia de „Arte Frumoase" dă un bal tradițional în ziua de 10 Martie a. c.

Pictorii, în carnaval
S'au gândit
Să dea un bal
Și la „Sport"
Au angajat
Sala. (Balu-l costumat).
Și 'n salon au făcut port;
Au adus Cetatea-Albă
Cu creneluri, ziduri, apă
Toată lumea 'n ea să 'ncapă.
Și-au făcut palat domnesc
Și un tron împărătesc.
Astea toate 'n general:
Ca decor mărunt,
La bal,
Sunt
O seamă de picturi
Pe îmbătrâniții muri
Căci serbarea se petrece
Cam prin veacul cincisprezece
Și-o să vie din mormânt
Ștefan Înțelept și Sfânt
Și Domnița din Mangop
Chiar și Mohamed cel șchiop;
Luca Abore, Hatmanul,
Bivel vornicul Troteanu,
Că n'am cap pe toți să-i spui
Și nici loc în ziare, nu-i...
Vor mai fi Domnițe fine
Cu privirile bajine;
Și Cazaci înți la mânie
Și Poloni plini de trufie
Și cadâne din Harem
Precum azi, nu mai vedem
Cavaleri cu negre plete
Și haiduci voinici,
Și fete,
Și paji mici,
Și trubaduri,
Și plaeși de prin păduri
Și oșteni cu albe zale
Și copii cu fețe pale,
Jupânițe
Și hangițe.
Cu flori roșii în cosițe...

. . . . . .

Când trecutu'ntreg învie
Lumea toată o să vie
Spre a ști cum se petrece
Cam prin veacul cincisprezece

Aurel Cerna

Chestia cărnii rituale la Huși

Comunitatea israelită intervine să se respecte gabela

Huși 9 — Primăria locală a dat ordin controlorului comunal Beno Iosupovici, să urmărească ca măcelarii să nu vândă mai scump prețul cărnii cușer de cât e prevăzut în ordonanța în vigoare (se știe că primăria a fixat prețul de 17 lei kgr. pentru carnea de vacă, fără distincție).

Cum măcelarii au mai fost condamnați la câte o amendă de 2500 lei, se tem să mai perceapă taxa gabelei de 5 lei la kgr. la carnea cușer.

Spre a se pune capăt acestor situațiuni care periclitează interesele rituale ale comunității, președintele, vice președintele și confesorul com. au făcut o intervenție la prefectul județului. Acesta a promis că va sprijini.

Leontin

Lucrările Parlamentului
8 Mart

CAMERA.— Au adus omagii memoriei lui Aristide Briand d-nii Pompei, președintele Camerei, prim-ministru N. Iorga, I. G. Duca, G. Brătianu, I. Mihalache, Gr. Trancu-Iași, Miclescu, preot Alexe, J. Th. Florescu, A. C. Cuza și Singer.

D. *Argetoianu* a depus apoi proectul pentru monopolul alcoolului.

S'a continuat discuția asupra conversiunii. D. *J. Th. Florescu* a cerut extinderea conversiunii și la orașe.

*

SENATUL. — D-nii Mihai Sadoveanu, președintele Senatului, ministru de externe D. Ghica, dr. C. Angelescu, G. G. Mironescu, I. Mitilineu și general A. Văitoianu au elogiat personalitatea lui Briand.

S'a luat în discuție proectul pentru organizarea Casației și apoi s'a continuat discuția pe articole a proectului învățământului superior.

Niciun student nu participă astăzi la cursuri

Consfătuirea de aseară — Un gest de solidaritate studențiască

Aseară a avut loc adunarea generală a studenților de la toate facultățile.

La ora 8 jumătate s'a deschis ședința, intrându-se în ordinea de zi.

Primul a luat cuvântul d. Mociulschi, student în anul III la drept, care după ce a expus situația precară ce crează noua lege a stagiarilor și studenților dela facultatea de drept, cere sprijinul și solidaritatea celorlalte facultăți, pentru a se declara grevă generală.

Luând cuvântul d. Luca student în anul III la facultatea de drept și litere, a arătat că s'au făcut demersurile legale pentru îndulcirea acestei legi. Demersurile rămânând însă fără ecou, studenții s'au văzut nevoiți să reacționeze.

D-sa a arătat că această grevă este un doliu pentru Universitatea ieșană.

Apoi a luat cuvântul dl. Florea, student, care crede că această grevă va fi un leac contra actuale stări de lucruri.

Dl. Ilinoiu, student în anul III la drept, într'o frumoasă expunere, a arătat greutățile ce le-ar întâmpina studenții pentru a putea absolvi cei 8 ani de studiu.

Au mai luat cuvântul studenții Velciu, Zaharia etc., vorbind în numele celorlalte facultăți.

La ora 10 ședința a luat sfârșit, hotărându-se ca nici un student să nu ia parte astăzi la cursuri.

Atitudinea autorităților

Eri seara dl. P. Dragomirescu decanul Facultății de drept, a convocat pe delegații studenților rugându-i să renunțe la grevă și accentuând că în acest caz ei se vor bucura de întreg sprijinul său în rezolvarea doleanțelor.

*

Tot eri seara chestorul poliției d. Cristea a convocat în cabinetul d-sale pe reprezentanții autorizați ai studenților în drept, comunicându-le telegrama primită dela d. N. Iorga.

D-sa a rugat pe studenți să se liniștească și să reia cursurile, mai ales că d. decan le-a promis sprijinul.

În orice caz, a subliniat dl chestor, — este ferm decis să împiedice orice manifestare a studenților în afară de Universitate, menținând liniștea în oraș.

J. Turk

Speculoiele zilei
Unde mergem astăzi?..
9 Mart

Teatrul Național. — *Relache.*

Teatrul Cinema Trianon. — *„Mona Lisa"* (catat și vorbit în germană) cu *Willy Forst* și *Trude von Molo*; *„Hoața de nevastămea"* (comedie germană), cu *Käthe von Nagy* Heinz Ruehman și Fritz Gouenbaum.

Jurnal sonor *„Paramount"*.

Teatrul-Cinema Phoenix. — *„Balul"* de Irene Nemirowsky, cu Dolly Haas și Lucie Manheim; *„Mireasa regimentului"* cu Viewienne Segal și Louise Fazenda. Jurnal sonor *„Fox"*.

Teatrul Cinema Sidoli. — *„Ciocoii"* (Cântecul strainului). *Film românesc.* Regia *Horia Igiroșanu.* Interpreții: Iva Dulan, George Ștefănescu, Delicia Mendel și C. Antoniu.

În pauze, interpreții apar pe scenă, cântând sketschuri românești. Complectări: Jurnal sonor *„Fox"*, *Wolga-Wolga*, cântat de tenorul Martinelli și un nou *Miky Maus.*

Cinema „Gheltzer" și Cinematograful Nostru.—„Relache".

INFORMAȚIUNI

x *D. Argetoianu a depus la Cameră un proect de lege, prin care se prelungește din nou suspendarea execuțiilor silite, până la 15 zile libere dela data când va fi promulgată în „Monitorul Oficial" legea pentru asanarea datoriilor agricole.*

x *Un act frumos.*— Fabrica de mezeluri Podzudek din Cernăuți, prin reprezentantul ei d. Carol Vascoboinic din localitate, a împărțit șomerilor din Iași, prin intermediul primăriei și al inspectoratului Muncei, 300 kgr. mezeluri.

Fapta vorbește de la sine.

x Parchetul de Neamț a dat în judecată pe agentul de urmărire Gh. Blăgescu din Buhalnița, pentru fraude.

x Foștii primari ai comunei Popești-Iași, anume Gh. Iftimie și C. Pintilie, și casierul Gh. Costrovanu, după o lungă instrucție provocată de o anchetă care a stabilit unele nereguli în sarcina lor, au fost dați în judecată pentru delapidare.

x Comerciantul ambulant Bercu Hahamu din Str. Broscăriei, a fost reclamat Parchetului pentru abuz de încredere.

D. I. Rozenstein din str. Sf. Lazăr, îl acuză că și-a însușit banii rezultați din vânzarea unor mărfuri pe care le-a încredințat negustorului ambulant.

x *Pentru pensionari.*— Se aduce din nou la cunoștința d-lor pensionari că nici o pensie pe luna Martie 1932, nu se va achita fără prezentarea certificatului dela autoritatea unde a servit pensionarul până la ieșirea sa la pensie, certificat în care să se prevadă și salarul corespunzător gradului său din anul 1932.

x Tribunalul comercial a dat ieri termen în falimentul Solomon Freitag.

x *Tribunalul Temișoara* a condamnat la închisoare pe proprietarul și conducătorii fabricei de spirt Adalbert Friedman, pentru fraudarea fiscului.

În acelaș timp au fost condamnați la închisoare, pentru complicitate, Marin Cismărescu inspector financiar și Romulus Stoica controlor fiscal.

x Comerciantul Samy Rotman din Piatra Neamț fiind declarat în faliment, a fost arestat pentru bancrută frauduloasă.

Instrucția însă negăsind indicii de fraudă, l-a eliberat pe comerciant, dându-l în judecată pentru bancrută simplă.

x **Balul aviației**, care va avea loc în seara zilei de 12 Mart, în elegantele saloane ale Cercului Militar, promite a fi „clou-ul" sezonului.

Publicul va... zbura într'o lume de vis și poezie.

Surprize multe și originale, cum n'au mai fost la nici bal, anul acesta.

Muzica antiaeriană și alte câteva, vor delecta aziștența cu un repertoriu ales. Se vor dansa cele mai noui creațiuni coreografice.

Într'un cuvânt se va petrece ca 'n bazme.

Biletele pentru bal se pot procura la orice ofițer al aviației sau chiar la flotilă.

x De ieri s'au pus în aplicare la Palatul Justiției din Iași taxele de pledoarii. Ele se plătesc de avocați părților, chiar în ședință. Taxa este la Curte de 40 lei de avocat și dosar pentru civil și 30 lei pentru penal.

La tribunal este 20 lei de avocat și dosar.

x *Crema Khasya* face să dispară ridurile (sbârciturile) feței. Depozit Farmacia Pollak str. Ștefan cel Mare.

CRONICA DRAMATICĂ
de *Wratislavius*

Teatrul Național
MOARTEA ÎN VACANȚA

(Continuarea din pagina I-a)

mai neprețuită din comorile ce constitue misiunea vieței.

Interpretarea d-lui *Toni Bulandra* s'a ridicat la proporțiuni grandioase, demne de personagiul simbolic prezentat. Rolul covârșitor împregnat de nenumărate nuanțe, prinzând din toată gama simțirei omenești, de la lirizmul cel mai eteric până la furtuna patimei sau răscolirea adâncă a durerei, a găsit în domnul *Bulandra* un interpret fără seamăn. Ajutat de glasul sonor, pur și nealterat, cu dicție clară, impecabilă și în prestanță cu adevărat simbolică, d-sa a înregistrat un mare succes—poate cel mai puternic, din câte ne amintim în decursul celor două decenii, decând îl cunoaștem.

E adevărat: și rolul e impregnat de strălucire, fiind rol de *star* per excellentiam. Dar și interpretarea a fost admirabilă.

Noi nu ne-am sfii să exprimăm dorința revederei acestei creațiuni excepționale, dacă nu ne-ar opri un considerent pe cât de puternic pe atât de întristător: Cum să repete spectacolul, când la premieră, (pentru Iași a fost doar premieră) sala arăta atâtea lacune puternice?

Un spectacol deosebit de ingrijit:

Ansamblu excelent, (între care d-nele *Antonova* și *Sterian*, d-nii *Storin* și *Finți*) în montarea minunată împrumutată de teatrul nostru (decorul din *„Femeia ce și'a cumpărat un bărbat"*) și protagonistul în strălucitoare vervă. Prin urmare: calitativ de prim rang. Cu toate acestea *flair*-ul atât de lăudat al publicului ieșan, a greșit de data aceasta.

I-a scăpat prilejul de a înregistra pe răbojul sărac al desfătărilor sufletești, un punct luminos.

Nu ne putem transpune în sufletul interpreților și de aceia nu știu dacă entuziasmul celor de față, ovațiile făcute — în special excelentului artist Dl. *Toni Bulandra*, au compensat, prin ceia ce se chiamă succes moral, partea cealaltă...

Dar că a fost un mare triumf al d-lui *Bulandra*—despre aceasta nu încape nici-o îndoială. W.

Arestarea unor sectanți
lângă Botoșani

Botoșani 9.—În baza unui ordin al ministerului de interne, pentru combaterea tuturor sectelor religioase, jandarmii din com. Dumbrăveni-Botoșani au arestat pe conducătorul sectei pentacostaliste, care are mulți adepți în acea comună.

Odată cu șeful sectei, au fost arestați și 20 de membri care au fost înaintați Parchetului de Botoșani.

D. prim procuror Adam i-a supus unui lung interogator, după care i-a eliberat, dându-i în judecată pentru ofensarea religiei dominante.

O pruncucidere la Botoșani

Botoșani 9.—Parchetul de Botoșani cercetează o fioroasă pruncucidere.

Tânăra Maria Oliniuc, originară din Maxut, servitoare în str. Mavrogheni, dând naștere unui copil, l-a ucis și apoi l-a îngropat în beciul casei unde slujea.

Fiindu-i frică apoi că va fi descoperită, a desgropat micul cadavru și l-a ascuns într'un ungher din podul casei.

A fost însă denunțată și arestata.

Cereţi pretutindeni numai **Rom, Cognac, Liqueruri şi Siropuri** cu emblema

„PARNAS“

fiind garantate ca regulamentare şi higienice

Fabrica şi Birourile: *Iaşi, Anastasie Panu No. 17. Proprietar A. Weinştein*

Informaţiuni

x **Epidemia de scarlatină este în descreştere. În spital nu mai sânt decât 32 bolnavi.**

Ultimul caz s'a declarat în str. I. Creangă **30.**

In schimb difteria şi tuberculoza fac ravagii, furnizând multe **cazuri mortale.**

x *O seară românească la Paris*—Citim în ziarele parisiene:

„Sâmbătă va avea loc în sala din palatul Berlioz din Bulevard des Italiens, o mare conferinţă, organizată de asociaţiile antice şi moderne, asupra *„Poeziei sufletului romîn“* şi ţinută de d. *Peitavi de Faugères.*

Conferinţa va fi urmată de un concert cu piese din Chopin, Rameau, Lazăr şi alţii, cântate de Iulius Hertz, marele pianist român.

x **Lovit de tren** — Ieri, pe când trenul 5134 trecea prin dreptul km. 554+200 din apropierea staţiei Rujeni, a surprins pe linie pe locuitorul Irmiciuc Lazăr din com. Lipineţ. Numitul a fost serios rănit la cap şi la piciorul stâng.

Imediat a fost transportat în staţia Rujeni, unde i s'au dat primele ajutoare.

x Antreprenorul de lucrări Dante Culoti din Str. Ipsilante a fost dat în judecată de parchetul local, pentru excrocherie.

Antrepenorul este acuzat că primise în gaj un patefon de la muzicantul Toma Suru, pentru sum de 1200 lei.

După un timp, când muzicantul s'a dus să-şi scoată gajul, a fost informat de creditorul său, că patefonul i-a fost furat de hoţi.

Reclamat parchetului, antrepenorul a fost dat în judecată.

x *Festivalul Goethe* — După cum am anunţat, în seara de 19 Martie va avea loc în sala Conservatorului, festivalul pentru sărbătorirea centenarului morţei poetului Goethe, dat de clasa marei tragediane Agatha Bârsescu. Din repertorul lui Goethe se va juca act. II din „Ifigenia“ şi piesa „Fraţior şi Surioară“, iar pentru complectarea programului, o scenă din act. II din piesa lui Ibsen: „Strigoii“.

Vor juca cei mai talentaţi elevi, în frunte cu d. Emil (Miluţă) Guttmann, absolvent al acestei clase, întors din Viena unde a urmat cursurile celor mai mari maeştri, ca elev în ultimul an al conservatorului de acolo, continuând şcoala marei profesoare Agatha Bârsescu.

x *D. Ghica, ministru de externe,*—cu prilejul recentei sale vizite la Paris—a fost decorat de guvernul francez, cu „Legiunea de onoare“.

x *Conferinţă.* — Duminică, 13 Martie, ora 5 jum. p. m. va avea loc în *Aula Universităţii* Conferinţa d-lui Prof. Univ. *Gh. Zane* având ca subiect „Criza agrară şi tendinţele ei. Conferinţa se ţine în cadrul ciclului de conferinţe publice asupra „Crizei Mondiale“, organizate de către Societatea de filosofie şi ştiinţi sociale şi revista „Minerva“.

x Parchetul local a eliberat ieri pe pungaşii de buzunare Rozenfeld şi Croitoru.

Ei au fost arestaţi ca autori ai unui furt comis în faţa librăriei „Socec“, unde au smuls poşeta unei doamne.

In primă instanţă, hoţii au fost condamnaţi la câte 3 luni închisoare. In apel însă, au fost achitaţi, fiind îndoială că ei au comis furtul.

x „Asociaţia generală a studenţilor evrei—Iaşi“ ne roagă să arătăm că n'are nici o legătură cu balul anunţat de „Cercul Cultural studenţesc“, pentru ziua de 18 Martie a. c. în sala „Cultura“.

„Asociaţia generală a studenţilor evrei—Iaşi“ va da balul anual în saloanele palatului Sculy, în ziua de 19 Mart a. c.

x Ministerul de domenii, recunoscând perfecta organizare în conformitate cu legea în vigoare, a repus societatea de vânători *„Vidra“*, de sub preşedinţia d-lui N. Stanciu, în toate drepturile ei.

x D. P. Cojocaru a depus cu succes teza de doctorat în medicină, fiind viu felicitat de comisiunea prezidată de d. profesor dr. Tudoran.

In ajunul premierei

POVESTE CHINEZEASCĂ...

Prin laboratorul Teatrului Naţional, iscodind cum s'a realizat feeria orientală: „Cercul de cretă“

Mâne seară la Teatrul Naţional, se joacă „Cercul de Cretă“ de Klabund.

Dl. Aurel Ion Maican care s'a ocupat foarte serios de textul lui Klabund, ne-a invitat la repetiţia generală de ieri seară.

Vorbim despre autorul piesei: Alfred Henschk-Klabund cotează drept cel mai interesant scriitor al Germaniei de după războiu (a decedat acum trei ani în vârstă numai de 37 ani).

Desen de Sava

D. *Aurel Maican* „făcând pe chinezul.

O editură berlineză a obţinut recent un frumos succes cu ultima sa carte „Borgia“-romanul unei femei. Iar cărţile sale: „Moreau“-romanul unui soldat, „Pjtor“-romanul unui ţar, „Mohamed“-romanul unui profet şi ce'e trei volume de poeme chineze şi japoneze,-cunosc mereu ediţii noui.

„Cercul de cretă“,-transpunere în replici a unei veritabile povestiri chineze, a făcut înconjurul lumii..

*

Trecem la adaptarea spectacolului pentru scena locală:

— „Vezi, am un costum în mână. Este o haină obişnuită de mandarin. Prin felul construcţiei şi al armoniei culorilor, ea indică o stare sufletească. Dar uite la copacul acesta. Este un arbust normal. Dar e ales în aşa fel ca să indice iar o stare sufletească. Aşa şi cu mişcarea şi respiraţia fiecărui actor în parte...

Acesta e motivul naşterii regisorului în teatrul zilei, care are rolul bine determinat: să interpreteze el însuşi piesa, văzând-o unitar, pe o singură linie,— dela costum, decor, interpret şi lumină, bineînţeles în sensul temei pusă de autor în ţesutul textului“.

*

La orele patru spre ziuă, am eşit... lămuriţi. „Cercul de cretă“ este o satiră socială.

Un spectacol „larg“. D. Maican a făcut caz de „efecte sonore“: muzică chinezească, acompaniament de gong, sunete. Dansuri caracteristice...

Textul în minunata tălmăcire a artistului Tudor Călin este servit suficient de *C. Ramadan,* (un fost calău care s'a castrat pentru a fi un bun patron de gheişe); *Lilica Bărbulescu* (care şi-a strâmbat picioruşele luând chip de stampă); *Iancu Profir,* (tip comico-dramatic); *Miluţă Gheorghiu,* (o mască cu atitudini de gaină); *Meicu şi Popovici* (doi judecători corupţi), *Calmuscky şi Sion,* (martorii mincinoşi); *Marioara Daviaoglu,* (o demnă urmaşă a lui Jago); *Geo Răzvan,* (prinţul Pao), — şi de toţi ceilalţi, care sunt bine desemnaţi.

Spectacolul realizat cu mari sacrificii de sărăcitul nostru teatru, suntem convinşi că se va bucura de atenţia deosebită a ieşenilor.

Henry Burileanu

x **Măsele găurite!!! Dureri insuportabile!!! Nopţi nedormite!!!** Intrebuinţaţi Picăturile „RICI“ contra durerilor de dinţi şi măsele, curăţă măseaua bolnavă, amorţeşte nervul şi face să înceteze durerea. Depozit Farmacia Dr. Beceanu.

Ştiri poliţieneşti

Un „procuror“ de contrabandă

urmărit pe străzi de un poliţist

Astă noapte la ora trei, gardianul public Juncu Gh. din postul Pomir a zărit trecând un cetăţean care-i părea suspect.

Refuzând să se legitimeze, necunoscutul a fost invitat la comisie.

— „Nu mă duc. Sunt procuror“! a obiectat necunoscutul.

Cum gardistul îşi repeta invitaţia în mod stăruitor, necunoscutul a luat-o la fugă pe str. Căpitan Păun. Gardistul s'a luat după dânsul, trăgând focuri de revolver în aer, ca să-i intimideze. Necunoscutul s'a refugiat în curtea d-lui dr. Matasaru din aceiaş stradă No. 10. Când gardianul a ajuns acolo, necunoscutul şi alte persoane au încercat să dezarmeze pe poliţist.

Chestiunea s'a aplanat abea după ce toţi au fost conduşi la poliţie, unde s'a constatat că necunoscutul e studentul Lauer Frederic din Galaţi.

*

Agresiune.—D. Ion Munteanu din şos. Socola No. 24 s'a plâns poliţiei că a fost atacat în stradă de individul Anton Pavel din Gura Băcului-Tighina. Acesta împreună cu doi indivizi, l-a maltratat în chip oribil. Agresorul a fost arestat.

— Au fost duşi la poliţie Popa Vasile din strada Cismăriei 23 şi Comăneanu Vasile din str. Sălciilor No. 16, pentrucă au bătut pe femeia Elena Roşca.

— Deasemenea a fost dus la poliţie Niţă Ion din str. Nicoriţă No. 14, pentrucă a comis o agresiune împotriva d-lui H. Schwartz din Bul. Ferdinand No. 18.

Furturi — In cursul nopţei, hoţi necunoscuţi au furat marfă din taraba femeiei Haia Sura Rabinovici din Hală.

— Hoţi necunoscuţi au prădat în cursul nopţei pe tocilarul Nuţă Iancu din str. Arcu No. 8, furând numeroase brice şi cuţite.

Carne clandestină — Pe str. Pădurari a fost arestat locuitorul Vasile Tober din Podul-Iloaie prins pe când transporta carne, în mod clandestin.

— **Cerşetorii** — D-l chestor Arthur Cristea a primit numeroase plângeri împotriva cerşetorilor care colindă străzile şi insultă trecătorii care refuză să le deie de pomană. S'au luat măsuri pentru ridicarea tuturor cerşetorilor din oraş.

Diverse.— Poliţia cercetează pe individul Petru Strugaru din str. Trancu 12, acuzat că ar fi comis un furt la d. Aurel Penciu din aceiaşi stradă No. 14.

— Un început de incendiu s'a declarat la locuinţa d-lui Solomon Iţicovici din str. Ipsilante.

Sosind pompierii, focul a fost stins.

— Au fost duşi la poliţie: Călăraşu Simon din Bălţi, Nichita Pintilie din Lăpuşna, Manea Anicuţă din Săricel-Baia şi Maxim Gheorghe din str. Bărboi, găsiţi suspecţi. Rep.

x D. dr. Bucşan medicul şef al oraşului, a fost chemat la ministerul sănătăţii spre a lua parte la discuţiile privitoare la noua lege sanitară.

Lucrările serviciului sanitar vor fi girate de d. dr. Berbeciu.

x Din cauze neprevăzute, întrunirea care urma să aibe loc aseară la Camera de Comerţ, a fost amânată pentru Joi seară orele 9.

x **Tusea copiilor se calmează** imediat cu Siropul special. Depozit Farmacia Werner Iaşi. 9

Dramele zilei

I s'a sechestrat avutul,

fiindcă apa i-a distrus casa

Precum am relatat, din cauza dezgheţului apa a pătruns în locuinţele mizere dela periferia oraşului, surpând unele bordeie. Locuitorul Julius Goldştein, zarzavagiu din piaţa Sft. Spiridon, cu domiciliul pe malul Bahluiului, str. Arapu 24, este unul dintre aceşti sinistraţi.

Dar cum o nenorocire nu vine niciodată singură, proprietarul casei, bătrânul Burăh Iosub, motivând că chiriaşul i-a distrus casa, s'a prezintat cu un portărel şi a aplicat un sechestru pe puţinul avut al chiriaşului.

Acesta protestează, arătând că apa a distrus casa.

Se fac cercetări. Rep.

Doleanţele ofiţerilor de rezervă

proveniţi din activitate

Duminică 6 Martie c. a avut loc la Cercul militar, sub preşedenţia d-lui General I. Popovici, adunarea generală afiliatei Iaşi a ofiţerilor în rezervă şi retragere, proveniţi din activitate, „Regele Carol II“.

Cu această ocazie s'a hotărât, să se facă intervenirile cuvenite pe lângă guvern, pentru satisfacerea următoarelor nevoi ale ofiţerilor în chestiune:

1) Să se stabilească pentru fiecare grad de aşa fel pensia, ca ea să reprezinte cel puţin 90 la sută din soida ofiţerilor activi, pentru 35 ani de serviciu.

2) Să se egaleze pensia de bază la gradele egale şi calculul pensiei totale să se facă după aceleaşi norme ca şi la civili, iar nu să se fixeze un maximum ca până acum.

3) Să se facă plata pensiilor cu regularitate în fiecare lună şi în zile anumite pentru ofiţerii pensionari, ca să nu mai fi expuşi ca până acum la jigniri şi umilinţe.

4) Să li se achite cât mai neîntârziat pensia în restanţă pe lunile Noembrie şi Decembrie 1931.

5) Să li se acorde o reducere de 75 la sută pe C. F. R. pentru ofiţerii pensionari, cari au făcut războiul.

6) Să fie scutiţi de impozitul global asupra pensiei.

7) In caz de boală, să fie trataţi în spitalele militare şi să li se dea medicamente în aceleaşi condiţiuni ca şi ofiţerilor activi.

8) Să fie primiţi pentru cură în sanatoriile militare din diferitele staţiuni balneare şi să fie vizitaţi şi trataţi de medicii militari, în aceleaşi condiţiuni ca şi ofiţerii activi.

Din judeţ

UN COPIL ARDE DE VIU şi sucombă în chinuri groaznice

Un ţăran împuşcat pe la spate

Soţii Popa din satul Chişărei comuna Golăeşti, plecaseră de acasă înspre oraş după diverse cumpărături.

In cămin lăsaseră pe unicul lor copil Mihăiţă, fără nici o supraveghere.

Acesta, jucându-se cu focul din sobă, — i s'au aprins hainele provocându-i arsuri mari pe corp.

Casa locuitorului Popa fiind izolată de celelalte locuinţe din sat, nimeni n'a venit în ajutor copilului.

Seara, când părinţii s'au înapoiat acasă, şi-au găsit copilul mort.

*

O oribilă crimă a cărei victimă a fost locuitorul Gheorghe Prisăcariu, s'a petrecut în preajma satului Focuri. Sateanul Creţu având o ură veche împotriva lui Prisăcariu din satul Bulbricani comuna Gropniţa, l'a pândit pe acesta pe când se îndrepta spre satul Focuri.

Creţu a tras pe la spate două focuri de armă rănindu-şi grav consăteanul.

Creţul a tras pe la spate două focuri de armă rănindu-şi grav consăteanul.

Victima în stare gravă a fost transportată la spitalul din Podul-Iloaiei, iar agresorul a dispărut.

Şeful secţiei de jandarmi a început cercetări. Rep.

care este aromatizată puternic şi foarte eficace.

Numai în tuburi din cositor curat Lei 20 şi Lei 32.

Pentru ca toată lumea să vadă

Târgul de Mostre

IAŞI.—PALATUL TRAIAN

Catalogul **a fost redus la Lei 10**

Reducere pe C. F. R. 50 la sută la înapoiere.

Mare Bal C. F. R.

Un comitet sub preşedenţia de onoare a D-lui Director Emil Niţescu, face toate preparativele în vederea marelui Bal Anual al funcţionarilor C F. R. superiori, tehnici şi administrativi, care se va da în seara zilei de 12 Martie, la Căminul Râpa Galbenă.

Va fi mare divertisment; distracţie în ambundenţă şi dansuri cu baloane More Coti lon!

Două orchestre, între care vestita orchestră symfonică a Casei „A. D. Xenopol“.

INFORMAŢIUNI

x **Accident mortal**—Un groaznic accident s'a întâmplat aseară în str. I. C. Brătianu.

Pe când băiatul Mircea Căraşu din serviciul d-lui Idel Coldstein str. I. C. Brăteanu 103, încerca să repare firul electric, a fost curentat puternic şi carbonizat.

Cadavrul a fost transportat la morgă.

Comerciantul Goldstein declară că băiatul s'ar fi dus din proprie iniţiativă să repare lumina, fapt pe care-l făcea de multe ori şi care-i atăgea observaţiile patronului. Poliţia a deschis o anchetă.

x Atragem atenţiunea autorităţilor în drept, spre a se cerceta cum se distribuie de către preşedintele comitetului şcolar din *Podul-Iloaie* fondul destinat întreţinerii şcoalelor primare din această circ. şcolară.

Sunt şcoli în această circumscripţie cărora nu li se plăteşte nici omul de serviciu.

Vom reveni.

x D-na Dr. Irina Mihul a fost numită în postul de asistentă cu titlul definitiv la Laboratorul de fizică moleculară, acustică şi optică pe lângă Facultatea de ştiinţi Iaşi.

ECOURI

x **Impresii publice.**—In urma crizei generale publicul ieşan şi din provincie, care vine după târgueli, a început o aprigă căutare de mărfuri eftine, care să fie în acelaş timp şi de bună calitate.

Colindând întreg oraşul cumpărătorii n'au put realiza, această dorinţă impusă de împrejurări, până n'au vizitat, magazinul de manufactură şi galanterie, Carol Kratenştein „La Mâna de Aur“ unde s'au convins că vinde cel mai eftin.

x *Bumbac Mercerizat „Macco“* a sosit firmei Zelda I. Roşi, Cizmăriei 12 vis-a-vis de farmacia Beceanu şi vinde cu un preţ simţitor de redus.

x In relatarea noastră de Luni în ce priveşte comitetul organizator ce şi-au dat osteneala pentru reuşita balului Volajorilor ce a avut loc Sâmbătă 5 Martie la „Steaua“ din eroare s'a trecut cu vederea că şi d. Şmil Şmilovici preşedintele Sindicatului a muncit pentru reuşita balului.

x Orice fel de publicaţiuni pentru *„Monitorul Oficial“* se primesc la adminstraţia ziarului „Opinia“ strada Lăpuşneanu 37.

DE INCHIRIAT una cameră mobilată, lumină electrică, intrare separată str. Palat 5, lângă Palatul Administrativ.

DE INCHIRIAT două camere şi una mică, odaie de baie, două antreuri, bucătărie, cămară, toate comunicând între ele, curte separată. Chirie moderată. A se adresa str. Sf. Theodor No. 11, în curtea mare la proprietar.

COPIEZ cursuri universitare şi acte. 6 lei pagina şi 1 leu copia. Biroul din str. Anast. Panu 82 lângă colţul cu str. Ştefan cel Mare.

SE INCHIRIAZĂ eftin două camere, bucătărie, antret-coridor, subsol, cămară lemne, electricitate, etc. în str. Sfântul Lazăr No. 16.

PIERDUT buletinul de inscriere în biuroul populaţiei. Il declar nul şi fără valoare în mâinele oricui s'ar găsi. IOAN HARBUZ str. Churchl 106-Iaşi

TEATRUL NAŢIONAL

Mâine-seară Premiera

CERCUL de CRETĂ

Montare fastuoasă

România
Corpul Portărelilor Trib. Iaşi
Publicaţiune No. 54
Anul 1932 luna Februar 29

Se publică spre cunoştinţa generală că conform adresei jud. ocol 1 Urb. Iaşi No. 2717 | 1932 se va vinde prin licitaţie publică în ziua de 16 Martie 1932 ora 9 jum. dim. averea mobilă sequestrată cu procesul verbal No. 3195 | 31 dela d. Mihai Atanasiu la pretenţia d-lui Naibert Schwartz, averea compusă din: una oglindă de perete cu jardinieră şi dulapaş furnierate mahon, un birou cu 7 sertare şi postav verde, una mesuţă rotundă pe 4 picioare cu 2 fotoliuri şi 4 scaune cu mantasă frez.

Vânzarea se va face în Iaşi str. Carol 44 la domiciliul debitorilor pe bani gata şi în asistenţa comisarului respectiv.

Şef Portărel, Bazali

Secretar, D. Stancov

ULTIMA ORĂ

D. MANIU A SOSIT IN BUCUREŞTI

CONSFĂTUIREA FRUNTAŞILOR NAŢ-ŢĂRĂNIŞTI

Bucureşti 9—D. Iuliu Maniu a sosit în Bucureşti, cu trenul rapid, ieri la ora 7 p. m. Fruntaşul ardelean a venit neanunţat, aşa că nimeni nu l-a aşteptat în gară.

Aseară, d-sa a luat masa la Mihai Popovici, împreună cu câţiva fruntaşi ai partidului. Astăzi va avea consfătuiri cu partizanii politici.

Audienţa d-rului Lupu

M. S. Regele va primi în audienţă, astăzi după-amiază, pe dr. N. Lupu, şeful partidului ţărănesc.

Apoi va fi primit la Palat fruntaşul liberal d. N. D. Chirculescu, fost ministru.

Prelungirea sesiunii parlamentare

Ieri la Cameră a avut loc o îndelungată consfătuire între d-nii Iorga şi C. Argetoianu.

S'a hotărât prelungirea sesiunii parlamentare cu 15 zile, adică până la 1 April.

Dacă totuşi timpul nu va fi suficient pentru votarea legilor urgente, e posibil să se mai producă o nouă şi ultimă prelungire până la 15 April.

Altă defecţiune la averescani

Fruntaşul averescan d. C. C. Brăescu dela Râmnicul-Sarat fost vice preşedinte al Camerei şi membru în consiliu de administraţie al Soc. ziarului „Indreptarea"—a trimis d-lui mareşal Averescu o scrisoare în care anunţă că se retrage dela „Indreptarea" din cauză că s'a publicat cunoscutul artico „Cuza-Vodă". Acest articol, — spune d. Brăescu— „pe lângă că era o temerară şi perfidă tentativă la adresa Coroanei, în acelaş timp era şi o odioasă impietate faţă de gloriosul Domnitor al Unirei şi împroprietăririi sătenilor".

*

D. O. Goga este gripat şi reţinut în casă.

MISTER DE NEPĂTRUNS

în jurul răpirii copilului lui Lindbergh

New-York 9.—O nouă scrisoare a primit Lindbergh, ca din partea răpitorilor copilului, şi în care i se cere enorma despăgubire de 500 000 dolari.

In caz contrar, copilul va fi ucis.

O altă scrisoare ameninţă că copilul va fi ars de viu, dacă nu se trimit banii.

Se pare însă că toate aceste scrisori sânt glume de prost-gust, dela persoane care voesc să se distreze.

*

Faţă de insuccesul de până acum al poliţiei, Lindbergh s'a adresat cunoscutului şef de bandă Spitalo, însărcinându-l să caute copilul.

Poliţia a arestat ieri pe un anume Anton Mezlo, asupra căruia planează unele bănueli.

Circulă diferite versiuni. Astfel se crede că răpirea n'ar fi fost făcută de banditi, ci ar fi fost opera unei nebune.

CHEMARE

către preoţi şi învăţători

Subsemnaţii Preşedinţi ai Clerului şi învăţătorilor din oraşul şi Judeţul Iaşi, rugăm pe această cale pe Cucernicii preoţi şi pe D-nii membri ai Corpului didactic primar, să binevoiască a se întruni în număr cât mai mare în ziua de Sâmbătă, 12 Martie, c, ora 6 seara, în localul Cercului didactic Iaşi, str. Lăpuşneanu, (Deasupra „Magazinului Smirnov")

Cu acest prilej se vor pune în discuţie chestiuni ce interesează vital şi urgent clerul şi corpul didactic.

Preşedinte al Asoc clerului,
Pr. Valeriu Iordăchescu
Gh. Chiriţescu
Preşedinte al Asoc. învăţătorilor

INUNDAŢII

PE ŞESUL BAHLUIULUI

Dezgheţul a continuat puternic azi dimineaţă făcând ravagii în partea de jos a oraşului.

Pe alocuri apa a pătruns în case. In special în **mahalalele Broscăriei şi Miaştinei dezgheţul a provocat adevărate inundaţii. Unii locuitori au fost nevoiţi să evacueze locuinţele.**

Primăria a luat măsuri pentru apărarea caselor.

D. Jelea şeful salubrităţii oraşului, a făcut o anchetă la faţa locului şi a trimis câteva echipe de podari care să sape şanţuri de scurgere a apei. Rep.

In chestia apei

Consfătuirea de aseară dela primărie

Aseară s'a întrunit la primărie comisiunea instituită pentru studierea problemei apei. A prezidat d. N. Georgescu prim ajutor de primar.

S'a hotărât definitiv ca serviciul apelor să se transforme într'o regie mixtă. In acest scop s'a dat delegaţie d-lui av. Stoica, şeful contenciosului primăriei, să întocmească legea specială.

Legea aceasta va prevedea între altele ca societatea să aibă dreptul să urmărească debitorii pe baza legii de urmărire în vigoare.

Se va mai prevedea în lege că societatea mixtă a apei intră în vigoare odată cu promulgarea legii.

Şedinţa viitoare va avea loc mâine seară.

D.

INFORMAŢIUNI

x Reclamele prin radio — In România sunt astăzi peste 200.000 abonaţi la Radio. — La acest număr de „înscrişi" corespunde cifra de cel puţin un milion de ascultători ai emisiunilor zilnice din Capitală.

Oamenii de afaceri cu adevărat spirit comercial au înţeles importanţa răspândirei prin undele eterice ale reclamei necesare produselor comerciale şi se folosesc din ce în ce mai mult de serviciile „speakerilor" noştri.

Industriaşii şi comercianţii din Iaşi şi Moldova au ocazia să se ţie la curent cu acest mare progres în arta „reclamei" adresându-se administraţiei ziarului „Opinia" care a primit reprezentanţa pentru regiunea noastră a reclamelor prin Radio.

Un agent special va vizita la cerere, pe acei interesaţi.

x *Balul Bele-Artiştilor.* — Joi seara va avea loc în saloanele societăţii de gimnastică, sport şi muzică, balul studenţilor Academiei de Belle-Arte.

Nu insistăm asupra chipului în care s'a organizat balul, asupra surprizelor pregătite şi scopului atât de frumos,—pentru a ne opri asupra unui fapt.

Decorarea sălii va fi de o frumuseţă unică, operă decorativă artistică, executată sub diriguirea d-lui Troteanu, distinsul profesor de artă decorativă al Academiei.

Tot Iaşul şi-a dat întâlnire la acest bal, la care frumosul va excela.

x In cercurile liberale georgiste se vorbeşte că în cazul când se formează un guvern al „Micii Antante" politice, d. C. Toma, deputat, va lua şi conducerea interimară a Municipiului.

x Concert.— Vineri 11 Martie, ora 9 seara, va avea loc în sala Conservatorului de Muzică, un concert de Sonate dat de D-ra *Lucia T. Burada* cu D-na *Eliza Ciolan.*

Biletele la Braşcu.

x D. primar P. Bogdan s'a îmbolnăvit de gripă.

Medicii i-au prescris să nu părăsească patul, timp de câteva zile.

x Biroul judiciar urmărea de multă vreme pe plotonierul Sofrone Mihai, din batalionul 2 administrativ Bucureşti, condamnat la 3 ani închisoare.

In cursul nopţii plotonierul a putut fi arestat de detectivul Aanicăi.

Arestatul a fost înaintat comenduirei.

x Doctorul BRENER *specialist mamoş*, boli de femei, consultaţii de la 2 până la 4 p. m.

x Un nou sector averescan — numit „Alexandru Lambrior" a luat fiinţă la Iaşi, cu sediul în strada Sărărie.

Astă seară are loc inaugurarea sectorului sub preşedinţia d-lui Luchian.

x Răspuns regal.—Ca răspuns la urările trimise M. S. Regelui de către secţia U. O. R. secţia Botoşani, secretarul particular a adresat preşedintelui următoare telegramă:

D-lui Colonel A. Grigoriu
Preşedintele secţiei Botoşani

„M. S. Regele mă autorizează a vă transmite înaltele sale mulţumiri pentru omagiile exprimate de D-v din partea U. O. R. (secţia Botoşani). Cu prilejul adunărei generale. Secretar particular al M. S. Regelui. (ss) *Demetrescu*

x „Viza livretelor Md. E 1 a ofiţerilor de rezervă din cuprinsul judeţului Iaşi a început la 1 Martie şi ţine până la 31 Mai 1932 la cercul de Recrutare Iaşi, str. Bucşinescu.

Nu s'a liniştit situaţia în China

Trupele chineze pregătesc ofensiva în Mandciuria

Londra 9.— Agenţia telegrafică chineză anunţă că guvernul din Nanking a constituit o armată specială din 200.000 infanterişti, care a primit ordinul să înainteze în Mandciuria, pentru a izgoni pe japoneji. Statul major al acestei armate s'a instalat la Peking.

Ciocniri la Şangai

Incă n'au încetat ostilităţile în regiunea Şangai. Ambele tabere concentrează mari forţe, şi o ciocnire pare inevitabilă.

Trenuri cu trupe chineze sosesc mereu dela Hankau. In acelaş timp, japonejii au continuat să debarce la Woosung.

Lângă Liu-Ho s'au produs lupte.

Comandamentul japonez a trimis un nou ultimat trpelor chineze, cerându-le să se retragă cu încă 5 mile.

Din sursă rusească se spune că generalul Feng ar fi fost arestat din ordinul lui Şang-Cai-Cek, dar îndată a fost repus în libertate.

Fantazii sovietice

Berlin 9.—Din Moscova şi Leningrad s'au transmis prin radio ştiri alarmante, în sensul că America, Anglia şi Franţa trimit noui trupe în China.

Iar Liga Naţiunilor face sforţări să acopere silinţele statelor capitaliste de a împărţi China.

In acelaş timp Japonia, cu sprijinul Franţei, Angliei, Poloniei şi României, pregăteşte război contra Sovietelor care voesc să apere integritatea teritorială a Chinei!

Pregătirea funeraliilor lui Aristide Briand

Paris 9.—D. prim-ministru Tardieu, cu membrii guvernului, a fixat programul funeraliilor lui Aristide Briand.

Aseară la ora 7, corpul a fost depus în sicriu; şi apoi transportat la Ministerul de Externe şi expus în sala orologiilor.

Sicriul va fi scos în faţa Ministerului, Sâmbătă după amiază, unde arhiepiscopul Parisului va oficia slujba religioasă.

Se vor construi patru mari tribune pentru oratori şi pentru persoanele oficiale.

Liga Naţiunilor va fi reprezintată oficial la funeralii, prin d-nii Hymans, Erik Drumond şi Paul Boncour.

*

Şi în cursul zilei de ieri, un public imens a defilat în faţa sicriului.

Sculptorul Guillaume a luat masca defunctului.

Un medic care a îngrijit pe

Aristide Briand

Briand, spune că ultimele cuvinte ale ilustrului barbat de stat au fost: „Verdun — Boulogne — Salonic"!

SITUAŢIA LA UNIVERSITATE

Studenţii păstrează linişte şi vor intra la cursuri

Astăzi dimineaţă, studenţii în drept s'au adunat la Universitate refuzând să intre la cursuri.

Ei, au ţinut o consfătuire, după care d. decan Petre Dragomirescu s'a coborât în sală, vorbindu-le.

D-sa a arătat din nou studenţilor că pentru a obţine sprijin din partea centrului, este necesar ca ei să renunţe la grevă şi agitaţii, revenind la cursuri.

In caz contrar se va vedea silit să se conformeze dispoziţiunilor ministerului instrucţiunei, care printr'o telegramă trimisă rectoratului dispune închiderea facultăţii de drept din Iaşi în cazul când studenţii nu se liniştesc.

Apoi d. decan Dragomirescu a promis studenţilor că va interveni din nou la Bucureşti.

Faţă de această situaţie, studenţii au renunţat deocamdată la grevă şi au decis să revie după amează la cursuri. Aceasta, până când se va primi rezultatul din Bucureşti.

*

Pentru menţinerea ordinei au fost astăzi la Universitate, d-nii procuror Miclescu, inspectorul general al Siguranţei O. Măcelaru, colonel Ionescu, comandantul brigăzii, chestor Artur Cristea, căp. Oprescu, etc.

La celelalte facultăţi cursurile au urmat în liniste.

Inundaţii

In Bucureşti, desgheţul a provocat inundaţii în cartierul Veseliei (Filaret) şi pe calea Dudeşti. Pompierii lucrează la scoaterea apei din locuinţe.

*

La Bazargic străzile au fost transformate în torente. La multe case au crapat zidurile. Populaţia este îngrijorată. Multe vite s'au înecat.

*

Chilia-Nouă este sub apă. Peste 1000 case sânt inundate.

Un număr de 300 bărci circulă în oraş, pentru salvarea populaţiei.

Serbătorirea la Iaşi

a d-lui Dr. Niemirower

Aseară a avut loc la loja „Bnei Brith" sărbătorirea celei de a şaizecea aniversări a d-lui senator rabin-şef *dr. Niemirower* şeful cultului mozaic. Festivitatea a fost prezidată de d. Kiva Ornştein care în cuvinte emoţionante a descris activitatea serbătoritului pe tărâmul evreiesc.

D. maior *dr. Rapaport* a descris pe sărbătorit ca om şi prieten.

D. ing. *I. Grünberg* a adus omagiul Cernăuţului, iar d. *dr. Solomovici* s'a asociat la serbătorire în numele comunităţii. D. doctor *Frühling* în numele eforilor spitalului „Ghelerter" a amintit de lupta pe care a dus-o la Iaşi d-rul Niemirower pentru modernizarea Ghettoului evreiesc.

D. Elias Şaraga, în numele conducătorilor templului, a descris în cuvinte mişcătoare felul cum se făcea jurământul „Morre-Judaico".

Au mai vorbit apoi d-nii *Komarovschi* în numele org. sioniste, *Elias* în numele U. E. R. *Dr. Milian* în numele şcolilor evreeşti, *dr. Grünberg-Moldovan* în numele lui Keren Kayemeth, *dr. Isac Avram* din partea Comunităţei şi *Lazăr Marcusohn* în numele vechei garde a lojei „Bnei Brith".

In numele Spitalului Israelit a vorbit d. *Fred Şaraga* arătând legătura indisolubilă dintre dr. Niemirower şi Iaşi.

Tuturor le-a răspuns d. dr. Niemirower. Intr'un frumos discurs el a descris toate amintirile care-l leagă de Iaşi.

„Iaşul înseamnă pentru mine tinereţea mea, primăvara vieţii mele, care-mi este cu atât mai scumpă cu cât am ajuns la toamna acestei vieţi. Voi rămâne întotdeauna al Iaşului".

*

După terminarea şedinţei festive, a urmat un copios banchet servit de casa „Grisaru". Apoi festivitatea s'a transformat în bal.

S'a dansat până în ziuă în ritmul jazului „Sigally".

D. dr, Niemirover a părăsit Iaşul azi dimineaţă. SV.

x **Pentru copii lymfatici, anemici, scrofuloşi şi rachitici,** care nu pot lua untură de peşte simplă sau Iodoferată, se recomandă cu mult succes **Syropul Iodotanic, Dr. Rătianu** aprobat de Cons. Sanitar Superior. Depozit: Farmacia Dr. Rătianu Iaşi. 2

ORA

D. Goga încearcă să obţie colaborarea d-lui Garoflid

Buc. 9.— D. Octavian Goga a făcut demersuri pe lângă d. Garoflid, pentru a-l determina să adere la acţiunea d-sale. D. Garoflid, deşi se află suferind la ţară, a primit totuş pe emisarul d-lui Goga.

Se afirmă că d. Garoflid a răspuns că nu este ostil propunerii făcute. Cere însă ca partidul d-lui Goga să se numească partidul agrarian.

D. Goga va da răspunsul după data de 12 Mart, când se întruneşte comitetul executiv gogist.

*

Sediul central al partidului poporului de sub preşedinţia mareşalului Averescu anunţă că s'au primit telegrame de devotament din partea organizaţiilor din următoarele judeţe: Bistriţa-Năsăud, Vlaşca, Făgăraş, Botoşani, Timiş-Torontal, Putna, Caraş Severin, Dâmboviţa, Buzău, Durostor, Muscel, Fălciu, Cetatea-Albă şi Iaşi.

*

D. Maniu a avut astăzi dimineaţă o consfătuire cu d-nii Mihalache, Madgearu şi Potârcă. S'a examinat situaţia politică.

Urcarea lirei engleze

la bursele din New-York şi Londra

New York 9—Lira sterling s'a urcat de ieri şi până astăzi cu 20 puncte, cotînd 3,73 dolari. S'au făcut la bursă mari speculaţiuni.

Urcarea lirei engleze este explicată prin marile transporturi de aur făcute în Anglia şi prin faptul că budgetul britanic a fost echilibrat.

*

Londra 9 — Lira sterling s'a urcat la bursă dela cota de 3,53 la 3,71 dolari. Faptul prezintă pentru Anglia o mare importanţă.

50.000 oameni în faţa sicriului lui Briand

Paris 9.— In faţa sicriului lui Briand au defilat până acum peste 50.000 oameni. Inghesueala era atât de mare, încât s'au înregistrat câteva victime omeneşti.

Circulaţia în stradă e întreruptă. Tot aparatul poliţienesc a fost concentrat pentru menţinerea ordinei.

Lindbergh tratează cu banditii şi speră să-şi recapete copilul

New-York 9.— Provoacă mare senzaţie în toată America ştirea că Lindbergh a reuşit să intre în tratative cu banditii care i-au răpit copilul.

Celebrul aviator este dispus să dea orce sumă. Lindbergh speră astfel că-şi va recăpăta copilul chiar în cursul zilei de astăzi.

Mult îndureraţi şi în veci nemângâiaţi: Elena Th Sperantia, Lille şi Col. George Giuşcă cu fiul lor Radu, roagă rudele şi cunoscuţii a lua parte la parastasul de 3 ani, dela perderea prea iubitului şi nepreţuitului lor soţ şi părinte

Theodor D. Sperantia

care se va oficia la biserica 40 SFINŢI în Iaşi, orele 10 jum., Sâmbătă 12 Martie.

Şcoala Comerciala Elementară de Băeţi Iaşi

Şcoala Comercială Elementară de băeţi din Iaşi Str. Lascăr Catargiu Nr. 25, aduce la cunoştinţă că la 6 Aprilie 1932, ora 17 ţine licitaţie publică, conform legii Contabilităţii, pentru reparaţiuni generale.

Devizul şi caetul de sarcini se găseşte la cancelaria şcoalei.

Direcţiunea

Biletele Ioteriei de Stat

se găsesc de vânzare la Colectura principală „Providenţa" Str. Ştefan cel Mare No. 36. Preţurile: Un loz lei 1000, 1/2 lei 500, 1/4 250, 1/8 125.

Comenzile din provincie însoţite de mandat poştal se expediază prompt.

TEATRUL NAŢIONAL

Mâine-seară Premiera

CERCUL de CRETA

Montare fastuoasă

DOCTOR
Mendel Avram
— Medic de spital —
Consultă zilnic între 8—10 dimineaţa şi 3—7 p. m.
BOLI CHIRURGICALE, BOLI DE FEMEI, NAŞTERI, VENERICE
Iaşi, str. Costache Negri 15
Deasupra farmaciei Margulies)

România
Corpul Portăreilor Tribunalului Iaşi
Publicaţiune No. 67
Anul 1932 luna Martie 4

Se publică spre cunoştinţa generală că conform adresei No. 9779 | 932 a Judec. Ocol II Urban Iaşi se va vinde prin licitaţie publică în ziua de 14 Martie 1932 ora 10 dim. averea mobilă definitiv sechestrată cu Procesul Verbal No. 920 | 931 dela debitorii Smil şi Iancu Bercovici din Iaşi str. Blondelor No. 26 actualmente Maramureş 26 la pretenţia Băncei Cooperative de Credit Mărunt şi Economie S. A. Iaşi averea compusă din: 1) două şifoniere furnierate brauniş cu câte 2 uşi şi câte un sertar în interior 2) una masă de sufragerie pe un pedestal de 4 picioare şi cu 5 scaune din lemn curbat 3) una oglindă de perete cu rama de lemn şi cu mesuţa ei.

Vânzarea se va face în Iaşi str. Maramureş No. 26 fost Blondelor 26 la domiciliul debitorilor respectivi pe bani gata şi în asistenţa Comisarului respectiv.

Şef Portărel, Bazali.
Secretar D. Stancov

ANUL XXVIII No. 7460

3 LEI EXEMPLARUL

OPINIA

ZIAR POLITIC COTIDIAN

ATELIERELE TIPOGRAFICE:
IAȘI.—STR. LĂPUȘNEANU 37

VINERI 11 MARTIE 1932

BONUL
No. 6

PENTRU PARTICIPAREA LA
48 MARI PREMII GRATUITE

Fundațiunea „Regele

ACTUALITĂȚI POLITICE

Intre partidele mari

și partidele mici

D. Goga a pus în circulație versiunea unui apropiat guvern „de concentrare restrânsă". În limbaj mai lămurit, ar fi vorba de concentrarea la putere a „partidelor mici": averescani (limitați acuma la gogiști), georgiști și lupiști, la care s'ar adăoga unele căpușeli, depildă „personalități" ca d. Argetoianu, liga d-lui Garoflid etc.

Această ipoteză preocupă acum viața noastră politică și frământă partidele.

*

Nu cunoaștem șansele ipotezei. Dar ea dă loc la discuții și deci trebue analizată.

Ar fi o tendință de satisfacere, pe cât posibil, și în mod treptat, a tuturor organizmelor politice.

Liberalii au guvernat aproape zece ani după războiu. Au guvernat recent și național-țărăniștii; ba a fost satisfăcută și ambiția d-lui Iorga. Vine acum rândul partidelor mici; și apoi roata se va învârti înainte. Se va lua de la capăt succesiunea partidelor la putere.

Ca să intre în „rotativă" și partidele mici, diversele grupulețe și personalități izolate, — iată un lucru care nu convine partidelor mari.

A li se știrbi din timpul de guvernare și a li se distanța perioadele de venire la putere,—nu convine partidelor mari. Ele se simt foarte bine în situația limitată a două partide care să se alterneze sigur, fără nici o bătae de cap; scoală-te tu ca să șed eu!

Deci ne aflăm astăzi în perioada unei lupte între cele două categorii de partide. Organizmele mari luptă pentru comoditatea acțiunii lor politice; iar partidele mici își apără existența.

*

Nu vedem bine ce rol joacă d. mareșal Averescu în această luptă dintre partidele mari și mici.

Dacă-i vorba să triumfe partidele mari, roadele vor reveni liberalilor sau național-țărăniștilor.

In ce privește partidele mici, d. Averescu, este definitiv și ireductibil contra lor (de unde și ruptura Goga).

Ce perspective are și pentru ce luptă d. mareșal Averescu? Numai „de amorul artei"?.. cum s'ar zice popular.

X.

Infrângerea răscoalei din Finlanda

Precum am relatat, răscoala lappistă (fascistă) din Finlanda a eșuat. Rebelii au fost infrânți de trupele guvernului, iar unul din conducătorii revoltei s'a sinucis.

In clișeu: forțe militare în fața orașului Helsingfors (capitala Finlandei)—sus—și transporturi noui de trupe pentru întărirea pazei—jos. In urma acestor puternice întăriri ordinea a fost complect restabilită în Finlanda.

SCRISORI DIN ROMA

Marea artistă Florica Cristoforeanu

repurtează triumfuri în Italia

Roma, Martie 1932

Sunt puțini românii care, plecați peste hotare spre a-și incerca norocul ori a-și valorifica calitățile științifice sau artistice, reușesc a se impune cu elemente de valoare. Dar și mai puțini acei care odată trecuți hotarul și ajunși la celebritate nu uită căminul de unde au plecat, țara căreia îi aparține și poporul din care se trag.

Sunt foarte puțini acei ce caută a scoate în evidență că sunt români, onorându-se că pot ridica fala neamului. Printre aceștia se numără și *Florica Cristoforeanu*. Artistă, în adevăratul sens al cuvântului, Florica Cristoforeanu.

Plecată de tânără din România, conștientă de talentul său, vine în Italia.

Indreptată la Teatru Quirino, este bine apreciată și imediat angajată. Era ceva excepțional ca acuma două zeci de ani, când „Quirino" avea un renume mondial, fiind primul for de artă italian ce a rupt zăgazurile frontierelor și cari s'a impus prin severul criter de selecționare a elementelor,— să angajeze imediat și încă un element străin, la vârsta numai de două zeci de ani. Florica Cristoforeanu își face debutul, astfel, la o vârstă la care altele abia încep să se formeze, și la un teatru la care alți nu reușesc niciodată să ajungă. Incepe cu opereta, spre a sfârși cu Opera grea.

Florica repurtează indiscutabile succese în Opere cu muzică foarte grea.

La formarea *Teatro Reale dell'Opera* este insistent rugată să vie. A primit și acolo se află și astăzi. Joacă și cântă, în surprinderea unanimă, cu cea mai mare facilitate atât în „M-me Buterfly" cea mai înaltă gamă de soprană, ce-i aduce un succes desăvârșit, ca și în „Carmen", unde scoboară la ultima treaptă de soprană, o soprană ce face legătura alto și care o consacră definitiv; pentruca apoi să cânte și să joace tot cu atâta facilitate în tragedia-Operă „Adriana Lecouvreur". Toate ziarele și publicațiile artistice îi consacră coloane întregi, întrebându-se care-i secretul talentului Floricăi și ce surpriză ne mai rezervă, dacă ar mai putea fi considerată drept surpriză un nou debut, față de cunoscutul ei talent și dacă ar fi posibil să se întreacă pe sine însăși.

Italia și-o revendică ca fiind formată aci, iar Opera Regală nu poate decât să spue: ilustra, escelenta, valoroasa, talentata noastră protagonistă Florica Cristoforeanu... Melomanii din Roma vorbesc cu foarte mult entuziasm de „*Florica noastră*" așa cum le place a și-o revendica.

Dar Florica nu pierde niciodată prilejul să afirme hotărât că este *română*. Italienii și în special Romanii își amintesc cu emoție de seara intrării noastre în război. Telegrama venise seara pela ora șapte, și nu avusese timpul necesar a se difuza. Florica aflase. Și în acea seară, trebuind să cânte în o operă la Teatrul Quirino, ese îmbrăcată în costum național românesc, cu o mare eșarfă tricoloră și anunță că România a intrat alături de sora ei Italia, în război. Un complex de entuziasm și emoție, ce copleși tot publicul deslănțui un ropot de aplauze ce durară un sfert de oră, după care publicul spectator ceru în unanimitate să joace toată seara în costumul național românesc, frumos contrast de tricolorul nostru.

Florica Cristoforeanu nu scapă nici o ocazie de a se manifesta ca românca. In conversații, în discuții, în interview-uri, sentimentul profund național răsare.

Și românii aflători la Roma o adoră.

Emil Dan

LUPTA UNITARĂ

A PREOȚILOR ȘI INVĂȚĂTORILOR

In sfârșit, ideea unirei preoților cu învățătorii sub forma unei singure și serioase organizații, a prins rădăcini adânci și e pe cale să fie realizată.

Deși e cam târziu, totuși e bine că ne-am trezit și acum. Preoții și învățătorii, acești frați de gemene, trebue să formeze un singur organism, sănătos și viabil, cu scopul de a-și apăra drepturile sfinte și legitime.

A lupta încă pe căi deosebite, înseamnă că consimțim să trăim sub imperiul umilinții și al sfidărei. Asta pe două fronturi de luptă, înseamnă că dăm câștig de cauză cioclilor care ne conduc—așa cum se pricep să ne conducă.

Unirea înfăptuită pe temeiuri de granit, este un imperativ categoric al vremurilor excepțional de umilitoare și grele pentru noi.

E singura și cea mai depe urmă cale pe care trebue să apucăm ca să scăpăm de ravagiile unei guvernări funeste.

Trăim vremuri pline de sbucium de criză ucigătoare, de svârcoliri ametitoare! Noi cei dintâi o recunoaștem. E o epocă de prefaceri uluitoare din care nu vom putea ieși, dacă nu vom face cu toții aceleași mari sacrificii. Trebue o suferință comună, o opintire colectivă.

Altfel mergem cu pași repezi spre catastrofă.

Până acum s'a procedat neomenește. Guvernanții au aruncat greutățile numai pe umerii unora dintre funcționari.

E vre-un glas care să spună că nu învățătorii și preoții sunt acei cari primesc cel mai ridicol salar dintre toți ceilalți funcționari?

Nu cred să existe. Și cine n'a primit salarul cu jumătate de an în urmă, dacă nu tot acești lucrători cinstiți și conștiincioși?

Dreptate e aceasta? Cum stau cei de sus cu încasatul lefilor? Tot ca și noi? Răspundeți domnilor...

Ajunge zilei răutatea ei. Să strângem rândurile, să ne unim frățește și să pornim la luptă înțeleaptă și cinstită, fără de care azi nu se mai poate câștiga un drept.

Asociația preoților, recent înființată, să pornească la luptă, să dea semne de viață, că nu e timp de pierdut. Să ia contact cu asociația învățătorilor și să ne consfătuim ca să vedem ce avem de făcut. La sunetul acestui duios semnal de alarmă să răspundă orice preot și orice învățător prin participarea la această deosebit de importantă întrunire.

Să ne strângem, să facem zid înalt și solid pe care să nu-l clintească nici zece „mâni de fier" ca a d-lui Costică Argetoianu.

Așa trebue să facem.

pr. V. Grigoraș

Citiți în pag. 4-a:

Mari inundații în țară

AURUL DIN LUME

ULTIMA STATISTICĂ

„Federal Reserve Bank" a făcut ultima statistică a aurului care există în toată lumea. Iată cifrele acestei statistici:

Statele-Unite posedă 35 și jum. la sută din aurul mondial; Franța posedă 30 la sută; Anglia 5 la sută și Germania 2 la sută. Suma aurului evaluată în dolari prezintă următoarele cifre:

Aurul din Statele-Unite se ridică la 4700 milioane dolari (752 miliarde lei). Aurul din Franța reprezintă suma de 3807 milioane dolari (610 miliarde lei). In total valoarea aurului din toată lumea se cifrează la 11.242 milioane dolari (1798 miliarde 720 milioane lei).

Din păcate însă aurul stă închis în lăzi și multă lume moare de foame.

Speranțele lui Lindbergh

Aviatorul a vorbit cu răpitorii

In jurul dispariției copilului lui Lindbergh, ziarul „New-York Herald" publică următoarele:

Lindbergh, observând că toate cercetările poliției rămân fără rezultat, a recurs personal la un procedeu, care pare a fi reușit. Celebrul aviator a publicat în toate ziarele o înștiințare, prin care implora pe răpitori să-i redea copilul. Lindbergh ruga pe bandiți să vorbească cu el la telefon, făgăduind pe cuvântul său de onoare că va păstra cea mai deplină discreție.

Ziarul new-yorkez crede că această convorbire telefonică s'a produs, stabilindu-se locul de întâlnire. Deaceia Lindbergh și-a exprimat speranța că își va recăpăta copilul. Rămâne de văzut dacă această speranță se va dovedi într'adevăr justificată.

DIN TOATA LUMEA

Italia n'are... Mise!— Am anunțat că Mussolini a interzis în Italia organizarea concursurilor de frumusețe. Asociația anti-fascistă din Paris a aranjat însă un asemenea concurs în capitala Franței, acordând unei tinere refugiate titlul de „Miss Italia", care a primit totodată și dreptul de a participa la matchul internațional de frumusețe din America pentru alegerea unei „Miss Universum" pe anul 1932.

Faptul acesta a da loc la un protest. Ziarele din Roma, oficioasele d-lui Mussolini, publică comunicate prin care arată că Italia n'are Misse anul acesta și că acelea care se vor duce în această calitate la concursul din America, nu se pot intitula reprezintate ale Italiei. In consecință, jurul concursului internațional a refuzat să accepte candidatura „Miss Italiei", care a fost aleasă la Paris, ea fiind socotită ca o „regină" neligitimă. Și astfel Mussolini este satisfăcut. In schimb, cu siguranță, tinerele italience sânt dezolate!..

*

Un club original a luat ființă în America. Am relatat că d. Hoover, președintele Statelor-Unite, a luat hotărârea de a nu mai da mâna numerosilor săi vizitatori, întrucât își ostenise brațul din cauza atâtor strângeri de mână.

Faptul acesta a avut un epilog neașteptat. In America a luat ființă un club al oamenilor, care au dat mâna cu președintele Hoover. Această atențiune fiind socotită ca o deosebită onoare, nu sânt primite în club decât persoanele care reușesc să facă dovada că într'adevăr au strâns mâna președintelui. Până acum asociația aceasta numără peste 60,000 membri, care și-au făcut o insignă specială reprezintând chipul lui Hoover. Și zilnic sosesc mii de noui cereri de inscriere în club.

Snobism american!..

*

Un dinte de un milion lei. — La Berlin s'a terminat zilele trecute un proces, care a durat aproape trei ani.

O doamnă chemase în judecată pe un dentist, susținând că acesta, în loc să-i extragă un dinte bolnav, i-a scos din greșală o măsea sănătoasă. Medicul susținea însă că pacienta e vinovată, întrucât i-a dat indicațiuni greșite. Ambele părți au cerut totelul de dovezi. S'au adus mulți martori și s'au făcut numeroase expertize medicale. Astfel procesul s'a târâgănat timp de trei ani, iar la urmă justiția, rămânând nelămurită a închis dosarul.

E interesant însă că pentru acest proces doamna și dentistul au cheltuit aproape 22 mii mărci, adecă un milion lei. Cam scump pentru un singur dinte!...

*

Dorința interesantă a unui condamnat la moarte. — La New-York a fost executat pe scaunul electric un anume Eddy Brown, care și-a ucis nevasta și doi copii. Inainte de a se proceda la executare, conform tradiției, condamnatul la moarte a fost întrebat care-i este ultima dorință.

Brown a răspuns că ar vrea să se cinematografieze scena execuției, iar apoi filmul să fie reprezintat în cinematografele din America. Dorința i-a fost indeplinită.

Operatorul unei case de filme a turnat scena morții, care a fost intercalată într'un jurnal cu actualități. Această scenă este foarte impresionantă, zugrăvind spaima grozavă a unui om în fața sfârșitului. Condamnatul a făcut un serviciu casei de cinema, întrucât filmul obține un mare succes.

Un oraș păcălit

In preajma alegerilor din Germania

Am anunțat că în prezent se desfășoară în Germania, cu mare febrilitate, propaganda în vederea alegerilor prezidențiale. Candidații vizitează diferite orașe, organizând întruniri și ținând discursuri.

Cu acest prilej orașul Reichenberg din Germania a fost păcălit de un locuitor ghiduș. Primarul orașului primise o telegramă că președintele Hindenburg va sosi la Reinchenberg, spre a ține o întrunire. Bine înțeles s'au făcut pregătiri speciale. Orașul a îmbrăcat haine de sărbătoare; populația a venit la gară; s'a aranjat un banchet, etc...

Dar... Hindenburg nici gând n'avea să vie acolo. S'au făcut cercetări și s'a stabilit că telegrama a fost trimisă de un domn din Berlin. Cine este farsorul, nu s'a putut încă stabili. In orce caz însă, păcăleala a reușit de minune și cei din Reichenberg sânt probabil foarte înciudați!..

DRUMURI ALBASTRE

UN ECHIPAJ...*)

de C. ARGEȘANU

Ca observator plecă însuși Comandantul Escadrilei,—tânăr locotenent de marină—care își pregăti în grabă misiunea și se urcă în carlingă, după ce dădu pilotului ultimele indicațiuni asupra itinerarului.

Avionul porni de pe aerodromul mic ce rămase pierdut în valea Crișului — și plutea acum legănat pe deasupra văii spre frontul Tisei. Dunga lată a apei apăru ca un brâu în marginea hotarului doinit de cântece și visuri din vremea copilăriei în școală și echipajul tresări.

Tisa...

„Tisa, Bucure!"

„Tisa, D-le Locotenent!"

Un „Nieuport" mic de vânătoare escorta avionul deasupra și în spate, trudindu-se să-și modereze viteza prin jocuri elegante, ca să se poată menține la distanță.

Pusta se întindea dincolo liniștită și largă, pierzându-și întinsul ca o mare într'un văl de ceață cenușie.

Observatorul nota atent însemnările de drum, plecat peste carlingă, pe când avionul luneca liniștit în zarea calmă ca unda unei ape adormite. Mitraliera de bord prinsă în turelă părea gâtul întins al unei pasări ce păndea atentă cerul.

Jos, drumurile lungi se întindeau ca niște benzi drepte printre șiruri de salcâmi înalți și cumpene arcuite de puțuri, peste verdele liniștit al pustei, ce chema par'că sufletele să se topească în ea, ca în cântecele cu tril prelung și legănat, frământate în plânsete de viori și îngânări moi de țambale, când sticlește în pahare Tokaiul ca aurul topit...

„Pusta, Bucure"!

„Pusta, D-le Locotenent"!

Un conac umbrit de pomi înalți răsare ca o insulă verde închis la o cruce de drumuri și aparatul fotografic aerian își pleacă obiectivul peste bord.

In urmă, „Nieuport-ul" a tușit sec dintr'un cilindru și s'a înapoiat din drum după un viraj larg. Pilotul l-a văzut și a făcut semn observatorului...

Hurmuzescu îi arătă mitraliera ca răspuns, mângâind-o cu un gest prietenos și îi făcu semn ca să nu aibă nici o grije. Apoi se plecă din nou să continue însemnările în blocnotesul întins sub elasticurile planșetei, între hartă și codul de semnale...

Avionul tăie oblic o șosea și se întoarse înapoi de-a lungul unei căi ferate ce-și întindea coardele într'o linie dreaptă spre Tisa. Un castel alb între arborii unui parc, în mijlocul căruia un lac își deschidea un ochi albastru și rotund spre cer.

Locotenentul zâmbi...

Poveștile cu castele și fete de „grofi" cu ochi albaștri și zulufi de aur îi veniră în minte, împletite într'un cântec ce-l amintea de Cluj.

...Așa cum te iubesc eu
Nu mai iubește nimeni,
Așa cum sărut eu
Nu mai sărută nimeni...

Avionul făcu un ocol larg, dar nu apucă să-l termine și dintr'odată se îndreptă brusc și se întinse în aer drept în sus.

Observatorul se întoarse scurt spre pilot, care îi arătă înapoi de-asupra, trei pete cenușii pe cer.

In timp ce avionul cercă să ia înălțime, observatorul îndreptă mitraliera pe turelă și așteptă. Cele trei pete se măreau din ce în ce, căpătară apoi formă precisă — și când ajunseră de-asupra, putură distinge sub planuri, stelele roșii în cinci colțuri.

(Continuare în pagina II-a)

*) Piatră pentru monumentul celor căzuți în sbor.

IN PAG. 4-a

ULTIMA ORA

telegrafică și telefonică

DE INCHIRIAT

dela 23 Aprilie a. c.

1). O prăvălie în str. Ştefan cel Mare 34, ocupată de Casa de schimb M. Pascal.

2). Două odăi şi o bucătărie în str. Dreaptă 4 ocupate de dl. G. Velişcu.

3). Două odăi şi o bucătărie în str. Pomir No. 4 ocupat de erezii Haham.

4). Două prăvălii cu odăi de locuit în str. Nicolina No 3 din care una liberă şi a doua ocupată de dl. Hascal Şloim.

5) Un apartament compus din 3 odăi bun pentru depozit de ori ce fel sau locuinţă str. C. A. Rosetty 11-13.

6. Două apartamente de câte 2 odăi şi una bucătărie în str. Ghica Vodă 38 ocupate de d-nii Aron Cantor şi Faibiş Heller.

7). Două odăi pentru prăvălie sau locuinţă în strada Stihi 3, liberă imediat.

Pentru informaţiuni a se adresa *la cancelaria Spitalului Izraelit* între orele 9—12 şi 3—7.

DOCTOR

M. MATASARU

Specializat la Paris—fost asistent de spital la Paris

Boli Interne:

INIMA, PLĂMÂNI

şi tratamentul tuberculozei pulmonare cu Pneumatorax artificial

Str. Mârzescu 16 (parter)

Cons. 9—10 a. m. şi 3—6 p. m.

HILLEGOM AURORA HOLLANDE

CEPELE DE FLORI CU RENUME MONDIAL

COMANDAŢI CEPELE DVS. DIRECT LA CEA MAI BUNĂ FERMĂ DIN HOLANDA!

Primim de câtva timp din România comenzi de cepe de flori de grădină şi cameră. Credem că cel mai bun mijloc este de a vă oferi o colecţie de rădăcini şi cepe de Hollanda, cum n'aţi mai văzut.

Această colecţie cuprinde 350 cepe de flori şi plante de toate genurile speciale pentru climatul Dv. Florile „Aurora" fac plăcere şi bucurie tinerilor şi bătrânilor, bogaţi şi săraci. Colecţiile de cepe „Aurora" transformă camera sau grădina Dvs. într'un adevărat paradis.

Având în vedere marele număr de comenzi ce ne sosesc zilnic, vă rugăm a ne transmite comanda cât mai curând, notând clar numele şi adresa Dvs.

AURORA - BULB - NURSERIES

(HILLEGOM - HOLLANDE - EUROPE)

Superba noastră colecţie constă din:

100 „Glaieuls" cu flori mari de 5 culori diferite: lila, galben, roz, şi saumon.
50 „Glaieuls" cu flori mici de 5 frumoase culori
20 „Begonia" (10 simple şi 10 duble) în culori variate
15 Plante vieţuitoare de culori variate.
10 Jacinte (Hyacinthus Candicans) regina florilor.
50 Anemone (floarea populară de culoarea curcubeului.
50 Ranoncule „trandafiri mici" de toate culorile.
30 Oxalis Deppii, numite „Rădăcini fericite".
10 Montbretias de diferite culori.
15 Dalia „Aurora's Roem".

350

350 cepe şi plante pentru 70 franci francezi

Colecţie dublă (700) pentru 130 franci francezi

Serviciu rapid. Expediţie franco destinaţie. Un certificat sanitar este furnizat la fiecare comandă de către serviciul phytopatologic. Ambalaj separat pentru fiecare varietate cu etichetă de identitate, Ghid cultural ilustrat în englezeşte, franţuzeşte sau nemţeşte care se trimite gratuit odată cu comenzile. Peniru comenzile primite odată cu acoperirea lor, furnizăm gratuit 6 noutăţi „Aurora" Tigrelilies de renume mondial. Dacă nici o menţiune nu-i făcută pentru executarea comenzei, le expediem contra ramburs plus 5 Frcs. pentru speze.

Boiangeria şi Spălătoria Chimică

Martin Buchholzer

Aduce la cunoştinţă onor. clientelei că punând în funcţiune o nouă instalaţie,

Spălatul Chimic al hainelor se face cu Benzină fierbinte.

Degresarea fiind completă REVENIREA PETELOR ESTE ABSOLUT EXCLUSĂ. Deasemenea sterelizarea ce se face în mod chimic, DISTRUGE ORI-CE MICROB CONTAGIOS.

Tot odată se extrage praful radical.
Se curăţă şi se formează pălării uzate.
PREŢURI REDUSE

CURA cea mai raţională cu unt de peşte

pentru copii şiadulţi e numai acea cu

Unt de Peşte Iodoferat simplu WERNER

Tonic, depurativ, nutritiv, recomandat contra anemiei scrofulozei, gutei, reumatism etc.

Unt de Peşte Iodoferat cu fosfor WERNER

Special contra rachitismului, limfatismului şi reconfortant pentru copiii şi adulţi slăbiţi de munca intelectuală

Unt de Peşte Iodoferat cu mercur WERNER

Tonic depurativ şi curativ pentru sifilitici.

Pentru complectarea curei şi deplina ei reuşită luaţi în acelaş timp (înainte de masă) Vin Tonic Werner.

Depozit principal:
FARMACIA CONST. I. WERNER, Iaşi

Aprobate de Consiliul Sanitar superior şi premiate

DOCTOR

L. JACOBY

Specializat la Paris

BOLI de COPII şi SUGARI

Boli Interne

Consult.: 3-7 p. m.

Str. Ştefan cel Mare 29

Inginer I. Schleier

Iaşi str. Elena Doamna 26

execută lucrări de construcţie în antrepriză şi regie:

VILE, CASE DE RAPORT, TRANSFORMĂRI, CALCULE BETON ARMAT.

Proiect, deviz gratuit

Ţăranii sinistraţi din judeţul Iaşi

încep să se... bucure de rezultatele balului dela Palat

Vara anului 1931 a fost pârdalnică pentru agricultura din cele mai multe puncte ale judeţului nostru.

Sătenii au avut enorm de suferit din pricina grindinei, care a bătut în repetate rânduri.

Pagubele, după investigaţiile făcute de autorităţile judeţene, s'a cifrat la circa zece milioane lei.

Intervenţiile d-lui I. Axinte, prefectul judeţului, făcute la ministerele de interne şi de agricultură pentru a veni în ajutorul sinistraţilor, au avut după cât se pare oarecari efecte, întrucât s'au trimis ajutoare în acest scop. Dar insuficiente...

*

Cum însă bugetul judeţului este sărac şi d-l Axinte n'a putut inscrie decât o sumă mică pentru ajutorarea sinistraţilor,—se ştie că d-sa a organizat luna trecută un bal în vederea strângerii unui fond de ajutor în acelaş scop.

Cu câştigul realizat (150.000 lei), Prefectura de judeţ a achiziţionat un stoc de seminţe şi o cantitate de porumb,—care au început a fi împărţite sătenilor.

Eri după amează, la primăria din Belceşti, — regiunea care a suportat cele mai mari pagube,— d-l I. Axinte a împărţit locuitorilor 50 mii kgr. porumb şi mici ajutoare băneşti.

Şi ajutorarea va continua sistematic, — prefectul solicitând ministerelor noui ajutoare...

Rex

Inundaţiile împiedică circulaţia trenurilor

Acceleratul Chişinău-Bucureşti a ocolit ruta

Autorităţile ceferiste din localitate au fost înştiinţate că în urma desgheţului, s'au produs inundaţii în regiunea Galaţilor şi în sudul Basarabiei.

Din această cauză linia Galaţi—Basarabeasca a fost complect inundată.

Mai ales între staţiunile Taraclia şi Traian Val, puhoaiele au rupt linia pe o distanţă de câţiva metri.

S'au trimis imediat echipe de lucrători pentru canalizarea apei.

Circulaţia trenurilor pe, această linie a fost suspendată.

Astfel trenul accelerat No. 76 Chişinău - Galaţi - Bucureşti, din cauza inundaţiilor, a făcut rută ocolită, trecând prin staţiunile Chişinău-Iaşi- Bârlad- Galaţi-Bucureşti.

Dela direcţiunea mişcării c. f. r. a plecat la faţa locului d. inspec- Stupkanu, spre a lua măsuri grabnice pentru restabilirea circulaţiei.

J. Turk

Cum s'a produs tragedia dela Nistru

Ce povesteşte o martoră oculară adusă la Iaşi

La biroul judiciar a fost adusă azi dimineaţă femeia Cristina Neamţu din Tiraspol-Ucraiua. Impreună cu patru copii, ea a trecut Nistrul. Cristina Neamţu afirmă că este o martoră oculară a tragicelor întâmplări dela Nistru.

Iată ce povesteşte dânsa:

Autorităţile din Tiraspol au luat măsura ca toţi cei ce n'au aderat la colectivizare, să fie colonizaţi în alte regiuni ale Rusiei. Din cauza aceasta vreo 80 locuitori din satul Chidina din apropierea Tiraspolului, au format două echipe, una de 60 de oameni care a pornit imediat şi alta de 20 de oameni, care a rămas pe un deal din apropiere. Ei urmau să treacă râul două ceasuri mai târziu.

In acest grup se afla şi Cristina Neamţu.

La un moment dat cei rămaşi au auzit împuşcături violente, deslănţuite asupra convoiului, care se micşora din ce în ce.

Bine înţeles al doilea grup n'a mai trecut Nistrul.

Câteva zile mai târziu Cristina şi cei patru copii ai ei: Hania, Catrina, Vania şi Leon au trecut ziua Nistrul şi s'au predat autorităţiior române. Ei vor fi plasaţi la o rudă din Iaşi.

Sorin

Spectacolele zilei

Unde mergem astăzi?..

10 Mart

Teatrul Naţional. — *„Cercul de cretă"*, poveste chineza de *Klabund*. Traducere de Tudor Calin.

Teatrul Cinema Trianon. — *„Mona Lisa"* (catat şi vorbit în germana) cu *Willy Forst* şi *Trude von Molo*; *„Hoaţa de nevastămea"* (comedie germana), cu *Käthe von Nagy* Heinz Ruehman şi Fritz Gouenbaum.

Jurnal sonor *„Paramount"*.

Teatrul-Cinema Phoenix. — *„Balul"* de Irene Nemirow ky, cu Dolly Haas şi Lucie Manheim; *„Mireasa regimentuluiu* cu Viewienne Segal şi Louise Fazenda. Jurnal sonor *„Fox"*.

Teatrul Cinema Sidoli. — *„Ciocoii"* (Cântecul strămutului). *Film românesc.* Regia *Horia Igiroşanu.* Interpreţii: Iva Dulcan, George Ştefănescu, Delicia Mendel şi C. Antoniu.

In pauze, interpreţii apar pe scenă, cântând sketschuri româneşti. Complectări: Jurnal sonor *„Fox"*, *Wolga-Wolga*, cântat de tenorul Martineli şi un nou *Miky Maus.*

Cinema „Gheltzer" şi Cinematograful Nostru.—„Relache".

Sala Sport şi Muzică.—Balul organizat de şcoala *Belle-Arte.*

Lucrările Parlamentului

9 Mart

CAMERA. — D. *A. C. Cuza* a depus un proect de lege pentru combaterea şomajului.

Apoi s'a contnuat discuţia asupra conversiunii datoriilor agricole.

*

SENATUL. — Se reia discuţia asupra proectului de lege al învăţământului superior.

D. Marmeluc propune ca la facultăţile de teologie candidaţi la catedre să fie de preferinţă clerici, iar *Mitropolitul Pimen* cere ca aceştia să fie numai clerici.

D. Iorga intervine şi protestează contra preoţilor care nu-şi fac datoria, ceeace permite sectanţilor să-şi intindă propaganda mai ales în judeţele Moldovei.

Propunerea d-lui Marmeliuc este apoi admisă.

D. *N. Gheorghiade* propune două amendamente şi anume: 1) profesorii universitari care lipsesc fără concediu două luni, pierd dreptul la catedre şi 2) profesorii universitari care nu domiciliază în oraşul unde au catedrele, pierd deasemenea dreptul la catedre.

După discuţiuni însufleţite, ambele amendamente propuse de d. Gheorghiade au fost aprobate.

„Prietenii Naturii"

Se aduce la cunoştinţa onor. publicului, că—în ziua de Sâmbătă, 12 Martie a. c., ora 5 p.m. va avea loc în Aula Universităţii, conferinţa d-lui profesor universitar **Ion S. Atanasiu**, cu subiectul *„Era a cincea"* sau *„Viitorul pământului"*.

Va fi pentru intelectualii ieşeni un bun prilej de a-l asculta pe distinsul profesor de Geologie, care a preluat anul acesta la Universitatea locală catedra ilustrată ani de-arândul de d. prof. I. Simionescu.

Dat fiind minunatu-i dar de expunere, cât şi faptul că d. prof. I. Afanasiu conferenţiază pentru prima oară în faţa publicului ieşan, subiectul — el însăşi prezentând un deosebit interes, desigur că toţi acei ce se interesează de problemele mari ale ştiinţii vor fi prezenţi Sâmbătă, ora 17, în Aula universităţii.

Cu aceasta, Soc. Stud. de Şt. Naturale „Prietenii Naturii" îşi deschide ciclul de conferinţe ce şi l-a propus.

Intrarea: jos 20 lei, sus 10 lei

INFORMAŢIUNI

x *Camera a votat aseară un proect de lege, prin care execuţiile silite au fost amânate până la 1 Mai a. c.*

x Consiliul eparhial al episcopiei Huşilor a fost convocat pentru Duminecă 13 Mart, ora 9 dimineaţă.

x **Toţi ziariştii profesionişti din Iaşi** *sînt convocaţi într'o şedinţă specială pentru Sâmbătă 12 Mart, la ora 7 şi jum. seara, în localul redacţiei ziarului „Opinia". Şedinţa neputând fi amânată, se vor lua hotărâri cu orce număr de membrii.*

x Cunoscutul boer moldovan Nunuţă Sturza din jud. Baia, se află grav bolnav în Iaşi.

Intreaga familie, împreună cu d. prof. G. Brăteanu, a sosit în localitate, spre a se interesa de starea pacientului.

x Podgoreanul D. A. Popescu din Coşula—Dorohoi a reclamat parchetului ieşan pe engrosistul de vinuri N. Veisman din Sf. Lazăr, pentru abuz de încredere.

Viticultorul afirmă că i-a încredinţat poliţe de garanţie, iar acum a fost acţionat şi sechestrat de Banca Moldova, în baza acelor poliţe.

x Am anunţat că femeia Mândiţa Pădureru din Valea-Satului (jud. Vaslui) a fost găsită moartă. In primul moment se credea că ar fi vorba de o crimă, fiind arestat un anume Dumitru Ghebea.

Autopsia cadavrului a stabilit însă că femeia a murit din cauza beţiei. In consecinţă, bănuitul Ghebea a fost pus în libertate.

x Parchetul de Vaslui făcând cercetări în legătură cu agresiunea săvârşită de Const. Velicu contra proprietarului Vartolomei —agresiune relatată la timp de ziarul nostru—a stabilit că atât victima cât şi agresorul se aflau în stare de ebrietate. Velicu, fiind provocat de Vartolomei, a scos cuţitul şi i-a aplicat câteva lovituri.

x Astăzi dimineaţă trenul accelerat Iaşi-Bucureşti, a sosit în localitate cu o întârziere de o oră şi jumătate. Intârzierea se datoreşte unui defect la maşină, — locomotiva trebuind să fie inlocuită în gara Bârlad.

Sâmbătă 12 Martie 1932

Balul mascat, costumat şi necostumat

în saloanele parchetate ale asociaţiei

Macabi-Hakoah

JAZZ şi FANFARA ASOCIAŢIEI

BANCA POPULARĂ C.F.R. Iaşi

Publicaţie de Vânzare

No. 218 din 7 Martie 1932

Noi Tanasachi Constantin agent comisionat de Ministerul Finanţelor pe lângă „Banca Populară C. F. R." din Iaşi.

In baza comisiunei Ministerului de Finanţe din 1 Noembrie 1930 domiciliat în Iaşi str. Păcurari 14. In baza legei pentru perceperea şi urmărirea veniturilor publice. Având în vedere că d. C. Anghelescu datoreşte sus zisei bănci populare C. F. R. Iaşi suma de lei 40.000 capital, datorite în virtutea contractului de împrumut de credit personal, autentificat sub No. 318 din 9 Mai 1931, Judecătoria Ocol 2 Urban Iaşi şi învestit cu formula executorie sub No. 314 din 3 Februarie 1932.

Văzând că dispoziţiunile prevăzute de art. 26 din legea pentru perceperea şi urmărirea veniturilor publice au fost satisfăcute, iar debitorul nu s'a conformat art. 27 din lege în termenul de 15 zile. Se aduce la cunoştinţa publică că pentru îndestularea creditoarei se va vinde silit prin licitaţie publică următoarea avere mobilă sechestrată cu procesul verbal dresat de noi sub No. 1035 din 16 Februarie 1932 şi anume:

1. Trei tejghele lungi fiecare de 3 m. văpsite gris, din care una cu tablă de zinc şi instalaţie apă, a doua un dulap aparat bere şi a treia simplă. 2. Galantare cu sticlă două, cu patru uşi de sticlă aşezate pe câte un dulap cu uşi şi saltare. 3. Un galantar lung de 2 m. şi 1 | 2, cu 5 uşi de sticlă, acoperit cu sticlă. 4. Nouă feţe de mese pânză a 3 metri lungime. 5. Două feţe mai mici. 6) 1000 sticle pline cu diferite lichioruri, capacitate de 1 kg., 3 | 4 kg. şi 1 | 2 kg., 7) 65 pachete şocolată „Zamfirescu" a 250 grame, 8. Două şifoniere noui furnietate cu oglindă şi sertare. 9. Un lavoar lemn cu o uşă, cu sertar şi capac, 10. Un patefon maron „Palsuprem", 11. Un ceasornic de masă de alamă acoperit cu clopot de sticlă. 12. Una pendulă de perete. 13. Un covor de perete mare cu flori. 14. Una mesuţă pirogravată cu flori. 15. Două scaune cu piele. 16. Un birou vechi. 17. Cinci cuverturi de pat. 18. Una gheretă din scânduri de brad, acoperită cu tablă, servind pentru negoţ, situată în Bul. Ferdinand No. 29. Vânzarea se va face la faţa locului unde se află sechestrată şi anume în ziua de 26 Martie 1932 ora 9 dimineaţa, acea dela No. 18 în Iaşi Bulev. Ferdinand No. 29 şi tot în aceiaşi zi ora 10 dimineaţa acea dela No. 1—17 inclusiv, în Iaşi locaiul gării Iaşi, restaurant C. F. R. clasa 3-a.

Vinzarea se va face numai pe bani gata privind pe cumpărător taxa de înregistrare şi transportul obiectelor adjudecate.

Agent comisionat *C. Tanasachi*

Tribunalul Jud. Iaşi Secţia III-a

Publicaţie de Vânzare No. 1901 din 7 Martie 1932

Tribunalul Iaşi, secţia 3, în baza raportului d-lui jude Sindic al Trib. Iaşi sub No. 1844 | 932 a autorizat corpul portăreilor trib. Iaşi să efectueze din nou formele de vânzare prin licitaţie publică a portofoliului proprietatea falitei soc. col. „B. Moscovici & M. Wexler" cu sediul în Iaşi, strada Cuza-Vodă No. 73 evaluat de d. jude Sindic la suma de 34.000 lei.

Se înştiinţează că vânzarea şi adjudecarea acestui portofoliu vor avea loc în camera Sindicatului Falimentelor Trib. Iaşi în ziua de 18 Martie 1932 ora 13 începându-se licitaţia publică dela suma evaluărei sus menţionată cu facultatea d-lui Jude Sindic de a o începe şi dela o sumă mai mică sub rezerva omologărei tribunalului.

Dosar No. 57 | 1930

Preşedinte, M. Eşianu

Portărel, Gh. Sava

x **LA CERNAUŢI** se găseşte zilnic ziarul „Opinia" la chioşcul din piaţa Unirei (halta tramvaiului, precum şi la debitele principale din oraş.

UN ECHIPAJ...

(Continuarea din pagina I-a)

„Piccara" de-odată toate trei, asupra avionului lor

In acelaş timp însă sub ele, Bucur făcu un viraj scurt, strâns la verticală, după care mitraliera din faţă a locotenentului începu să trăsnească.

Mişcarea fusese şi manevra duşmană termină în gol, risipindu-se.

La rându-i, Sublocotentul Bucur Stan „picca" şi mitraliera din bordul carlingei trimise trei rafale scurte asupra uneia din pasările duşmane, ce trecu ca o frunză bătută pe sub planurile avionului.

„Unul, Bucure"!

„Unul, D-le Locotenet"!

Aproape, Tisa îşi albea linia printre maluri de sălcii verzi, după care era scăparea, şi avionul vru să se îndrepte, când o umbră cenuşie trecu pe lângă el, lăsând două linii de puncte luminoase, ce sfârâiră prin planuri.

Pilotul întoarse capul, o urmări şi visă din nou.

Avionul duşman era în viraj, iar Bucur i tăie drumul şi „pică"... Aştepta mitraliera să înceapă cântecul cu glasu-i uscat.

Cu mâinile încleştate pe comenzi, picioarele jucând „palonierul" ca să nu piardă direcţia, pilotul „picca" vijelios avionul ce se înfigea acum în gol ca un bolid.

...„Acuma, D-le Locotenent"!

Dar mitraliera tăcea — şi vâjeitul aerului îi usca gura.

„Trage, D-le Lo..." — şi glasul i se înodă în gât.

Ţeava sta într'o parte plecată din cauza vitezei — şi locotenentul murise cu capul pe mitralieră.

Bucur îndrepta avionul brusc şi din cauza mişcărei corpul observatorului se plecă într'o parte, iar o mână căzu încet şi rămase spânzurată peste carlingă.

Din tâmplă, pe sub cască, sângele se închega peste faţă în bătaia vântului...

Rămas fără mitralieră, avionul, încercă câteva viraje ca o frunză bătută de vânt — şi apoi, sub focul ucigător al celor două pasări duşmane, se răsuci pe o aripă... şi se prăbuşi în gol, înfiorat.

. . . . . .

A doua zi li s'au primit ceasornicele, banii şi actele — şi un comunicat de peste Tisa anunţa în tranşeele de dincoace că Locotenentul Hurmuzescu şi Sublocotenentul Bucur Stan, — căzuţi în luptă aeriană, — au fost înmormântaţi cu toate onorurile militare în cimitirul din Szederkeny...

Tisa, 1919

Const. Argeşanu

x Doctorul **BRENER** *specialist mamoş*, boli de femei, consulta de la 2 până la 4 p. m.

Cereţi pretutindeni numai **Rom, Cognac, Liqueruri şi Siropuri** cu emblema

„PARNAS"

fiind garantate ca regulamentare şi higienice

Fabrica şi Birourile: *Iaşi, Anastasie Panu No. 17. Proprietar A. Weinştein*

Situaţia actuală din Germania

Impresiile d-lui prof. I. Borcea

Am anunţat la timp plecarea la Paris d-lui profesor *Ion Borcea*, căruia i-a revenit cinstea de a prezida congresul internaţional de zoologie, ce se ţine în capitala Franţei.

D. profesor Borcea a fost obiectul unei atenţiuni deosebite, fiind serbătorit de profesorii adunaţi de pretutindeni.

Despre această frumoasă serbătorire, ce cinsteşte Iaşul şi despre întrevederile avute de d. Borcea, vom da în curând amănunte interesante.

*

Dar d. profesor Borcea înainte de Paris, s'a oprit câteva zile la Berlin, vizitând câteva oraşe din Germania.

Intrebat de un ziarist parisian, ce impresii a cules în Germania, d. profesor Borcea, cu francheţa ce-l caracterizează, a răspuns:

— „In Germania domneşte o ordine exemplară. Viaţa, în ceiace priveşte alimentaţia, e de netăgăduit foarte scumpă.

In politică e *haos*. Nimeni nu prevede ce poate aduce ziua de mâine, cu prilejul alegerilor pentru preşedinţia Reichului. Acţiunea comuniştilor, a avut ca efect ascensiunea neaşteptată a hitleriştilor, care se sprijină acum pe alte clase decât aceiea de la început.

Şi tot din această pricină socialiştii şi avansaţii privesc către Hindenburg, — deci contraste izbitoare şi neaşteptate.

In ce priveşte chestiunea *apropierii între state*, la Berlin se prevede *o apropiere economică între statele centrale*.

Pe Franţa o cred superioară pentru moment, şi socotesc că condiţiile de cooperare cu Franţa ar prezinta actualmente avantagii numai pentru Franţa.

O Cooperare cu Franţa, după părerea Germaniei, n'ar reuşi decât după abolirea cel puţin în parte a tratatelor.

Nu mai pu in chestia poloneză a Danţigului nu e suportată în Germania şi va da loc la discuţii.

In general, a terminat d. Borcea aceste fugitive impresii, — e *de admirat ordinea ce domneşte în această ţară, care nutreşte 6 milioane de şomeri*". DAN

Necazurile pensionarilor

Sărmanii pensionari bat mereu pragul Ad-ţiei Financiare, pentru încasarea pensiilor modeste şi care atât de greu sînt acreditate din Bucureşti.

Iar pe deasupra, au de suferit — uneori — jigniri de la persoane care au avut norocul să ajungă în treptele de sus ale scării sociale.

De pildă, d-na Elena Popovici ni se plânge că astăzi solicita zădarnic pensia pe Februar. Iar un politician care probabil venise pentru intervenţii, a bruscat-o şi a insultat-o, ameninţând-o cu arestarea.

Opriţi-vă, domnilor! Dacă nu puteţi ajuta pe oamenii în suferinţă, cel puţin nu-i umiliţi...

x **Scăpaţi de bătături!** Un mijloc sigur şi uşor pentru distrugerea imediată şi definitivă a bătăturilor este BATURIN.

Depozit farmacia Dr. Beceanu, Piaţa Halei.

INFORMAŢIUNI

x La facultatea de ştiinţi continuă ancheta începută contra fostului ajutor de secretar I. Dascalu. D. expert contabil Motăş face controlul scriptelor. Se pare că fraudele ating suma de circa 500.000 lei. In afară de d. ing. Serghie, a mai fost păgubit şi d. ing. Marino.

x Sindicatul proprietarilor ipotecaţi din Iaşi a trimis ieri moţiunea votată în întrunirea de Duminecă, tuturor miniştrilor, prec. m şi deputaţilor ieşeni.

x Firmele B. C. Waldman et fii şi fraţii Aron şi Avram Rabinovici au fost declarate în faliment.

Comercianţii au făcut apel la Curte. Ieri, Curtea de apel pronunţându-se în aceste procese, a respins apelurile, menţinând starea de faliment a firmelor.

x Camera de punere sub acuzare a dispus arestarea celor doi funcţionari ai primăriei din Tg. Frumos, anume Dumitru Mihai şi C. Zărnescu, acuzaţi de furt de bilete, falşuri, etc.

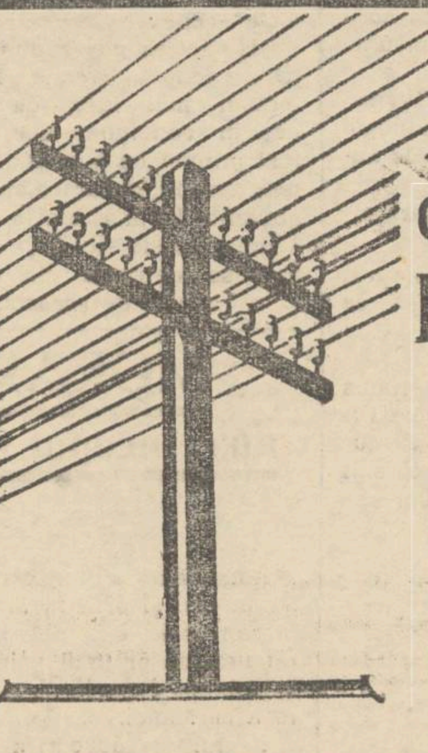

IMPORTANT

pentru acei abonaţi cărora li s'a întrerupt serviciul telefonic

!

Dacă vi s'a întrerupt serviciul telefonic din cauza neplăţii, Societatea de Telefoane vă pune din nou la dispoziţie telefonul, fără nici o taxă de instalaţie, după achitarea datoriei.

O NOUĂ ŞI IMPORTANTĂ

INLESNIRE

PENTRU ABONAŢII SERVICIULUI TELEFONIC

Societatea Anonimă Română de Telefoane acceptă plata abonamentului la Telefon în

RATE LUNARE

Abonaţi-vă la telefon!

SCOPUL Societăţii de Telefoane este de a face din sistemul telefonic românesc unul din cele mai bune din lume şi de a da posibilitate publicului să se bucure de foloasele acestui serviciu, care, în zilele noastre, a devenit o necesitate imperioasă a vieţii.

Programul de construcţie al Societăţii progresează silnic cu îmbunătăţiri vizibile în serviciu. Şi acum Societatea oferă o nouă înlesnire, îndeosebi de binevenită în timpurile de faţă, plata lunară a taxei de abonament plătibilă la 1 ale fiecărei luni. Puteţi plăti acum taxa telefonului la fel cum plătiţi apa sau electricitatea. Instalaţi-vă un telefon imediat, taxa de instalatie e numai de 600 lei.

SOCIETATEA ANONIMĂ ROMÂNĂ DE TELEFOANE

REPORTAGII LOCALE

O CRIMĂ RECENTĂ A BANDITULUI PISTOL

In jurul morţii tânărului Pârcalabu — Misterul din str. Crucei — Mâna lui Pistol

Cetitorii noştrii îşi amintesc că acum câtva timp a fost dus la spitalul Sf. Spiridon, un anume Ion Pârcalabu, din strada Crucei, grav rănit în abdomen.

La spital, Pârcalabu a declarat că vrând să demonteze un revolver, arma s'a descărcat şi l-a lovit în abdomen.

Două zile după aceasta, Pârcalabu a murit.

D. comisar Mircescu, şeful circ. a doua a început imediat cercetări şi a ajuns la convingerea că la mijloc e vorba de o crimă.

S'a constatat că era imposibil ca la demontarea unui revolver, arma să fie ţinută cu ţeava spre cel ce o descărca.

Din cercetările făcute de d-nii comisar Mircescu şi Costea, s'a ajuns la convingerea că Pârcălabu a fost ucis de banditul Pistol.

Cum s'a săvârşit crima

Defunctul fusese atras într'o combinaţie cu banda lui Pistol. Au dat împreună o „lovitură" şi apoi la împărţeală, izbucnind o ceartă. Pârcalabu a fost împuşcat. Două zile a fost ţinut rănitul în casă şi îngrijit de bandă.

Abea după ce a făgăduit că nu va spune nimănui nimic despre cele întâmplate, a fost trimis la spitalul Sf. Spiridon unde a sucombat, ducând în mormânt taina morţii sale.

Acestea sunt informaţiile pe care le are poliţia. Nu există însă nici o dovadă palpabilă, care ar putea demasca crima.

La mama celui ucis

In căutarea acestor dovezi ne-am dus cu razia poliţienească, la mama lui Ion Pârcălabu, în cartierul Frumoasa.

Locueşte într'o casă pe jumătate dărămată, împreună cu o rudă oarbă şi trei copilaşi. E o femeie înaltă, neagră la faţă şi cu ochii sălbătăciţi.

— Sunt o femee evlavioasă. Candela dela icoană nu se stinge niciodată în casa mea. L-am învăţat şi pe băiatul meu credinţa în bunul Dumnezeu. Dar el a luat căi greşite, împins de tovarăşii lui.

O presimţire sinistră

In seara în care a fost ucis, au venit într'o sanie trei oameni. Am aflat mai târziu că unul din ei era banditul Pistol.

Ei au stat de vorbă cu băiatul meu şi apoi au plecat împreună.

Puţin după ce s'au dus am fost apucată de presimţiri sinistre, somnul mi-a fost tulburat de visuri urâte şi de câteva ori m'am trezit plângând. In zorii zilei am auzit câinele cum urla a moarte.

Durerea unei mame

A doua zi am auzit că feciorul meu e împuşcat. M'am dus să-l caut, dar abea la spital l-am văzut. Zbătându-se în dureri, mi-a spus la un moment dat:

— M'au ucis hoţii, când...

Şi n'a grăit mai mult!

Am să reclam cazul parchetului.

*

Am mai făcut apoi descinderi la câteva gazde de ale lui Pistol, dar sub teroarea banditului, refuzau să facă vreo declaraţie.

Razia era sfârşită

Poliţia e lipsită de mijloace

Cu prilejul acestei razii, am putut constata un fapt într'adevăr trist. Poliţia noastră e complect lipsită de mijloace. Personalul e foarte redus, mijloace de locomoţiune nu există, informatori nu sunt.

Trebue să se ştie că prefectura noastră nu posedă de cât o singură trăsură.

Nu se găseşte la îndemâna poliţiştilor nici unul din mijloacele pe care le întrebuinţează poliţia modernă, în cercetarea cazurilor.

Ar fi de dorit ca ministerul de interne să se sesizeze de această chestiune şi să ieie măsurile indicate pentru îmbunătăţirea situaţiei. *M. Săveneanu*

Agitaţia dela Universitate

Studenţii în drept aşteaptă răspunsul de la Bucureşti

După cum am anunţat, studenţii în drept s'au pus în grevă ieri dimineaţă, ca protest contra legii avocaţilor.

Agitaţia începuse a se întinde şi la studenţii celorlalte facultăţi. Atunci forţele poliţieneşti au pătruns în localul universităţii şi s'au produs unele altercaţii cu studenţii.

Câţiva au fost sechestraţi de poliţie, între care şi d. Mociulschi. Dar în urma protestului colegiilor, — au fost eliberaţi.

A intervenit împăciuitor d. prof. P. Dragomirescu, decanul facultăţii juridice, care şi-a luat angajament să intervie personal la guvern. Astfel studenţii s'au liniştit, renunţând la grevă şi aşteptând deocamdată răspunsul din Bucureşti.

Şi un duel

Cu prilejul incidentelor de ieri, a avut loc şi o vie altercaţie între doi studenţi: d. sublocot. Savin din Reg. antiaerian, student la matematici, şi d. Taşcă student în drept.

S'a produs o provocare la duel. D. Taşcă şi-a constituit martori pe d-nii Mociulschi şi Banea.

Dela Ad-ţia Financiară

16 acreditive, reprezentînd 10 milioane

s'au plătit azi dimineaţă din restanţele pe 1931

Administraţia financiară a avut o dimineaţă bună. Având la dispoziţie dintr'odată 16 acreditive reprezentând circa zece milioane lei, — d. Ilie Florescu a fost darnic cu creditorii statului, — dându-şi avizul pentru a le satisface cererile.

Astfel, toate unităţile garnizoanei, toate facultăţile universităţei şi mai multe şcoli, au putut să-şi încaseze din restanţe.

*

Pentru mâine, administratorul scontează sosirea unor acreditive speciale: pensii curente, — şi în acest senz pensionarii au fost încunoştinţaţi să se pue la curent cu rata de impozit, — căci numai astfel îşi vor putea lua din drepturi.

Ne întrebăm însă ce se fac salariaţii publici cari au fost puşi în ipostaza de a avea de primit două feluri de restanţe: cele de anul trecut şi cele la zi?... Şi încă nu se vorbeşte de achitarea lor! *p. gr.*

I N F O R M A Ţ I U N I

x Inspectoratul regional administrativ a terminat azi dimineaţă cu verificarea tuturor bugetelor comunelor urbane din Moldova.

Peste câteva zile, titularul departamentului d. Râşcanu, conform dispoziţiei centrului, va începe inspecţiile din regiune.

x Zilele acestea, întrunindu-se sub preşedinţia d-lui prof. Marinescu, comisiunea de examinare pentru candidaţii la examenul de licenţă dela Facultatea de litere şi filosofie din Iaşi, specialitatea istoria, a declarat licenţiată magna cum laude pe D-şoara Coralia C. Stoicescu.

x *La clubul ţărănesc* (lupist), va avea loc şedinţă Duminică la ora 11 dim. D. *Ioan Tzintzu*, inginer, inspector general, va ţine o conferinţă despre situaţia din Rusia şi planul economic de 5 ani al sovietelor.

x *La Teatrul Naţional* are loc astă seară premiera celebrei piese *„Cercul de cretă"*. Direcţiunea teatrului a făcut mari sacrificii pentru a da acestui spectacol un cadru de mare fast.

x **Mulţumire publică** — D Panait Andreescu ne roagă să înregistrăm expresiunea caldei mulţumiri adresate d-lui dr. Lache Balmuş medic la spitalul Sf. Spiridon, care i-a îngrijit cu devotament şi i-a vindecat soţia şi copilul.

In plus, dr. Balmuş a refuzat orce onorar.

In aceste vremuri de materialism gestul distinsului medic vorbeşte de la sine.

x *Dela Consiliul de disciplină Silvic.* — Consiliul de disciplină al Insp. Silvic Iaşi, format din dl. Preşed. Wincler, d-nii Insp. Gh. Petrescu şi Subinsp. Gh. Tărnăuceanu membri, acuzarea: dl. Ing. Cezar Cristea şi apărător Ing. D. Ionescu, a judecat procesele:

1) al pădurarului *D. Hoţu* dela ochiul *Lucăceşti*, decizând că boala pentru care a fost pus în retragere din oficiu, a fost contractată în timpul şi din cauza serviciului.

2) Procesul pădurarului *N. R. Diaconescu*, dela ocolul Gârcina acuzat pentru furt de materiale, pentru care există şi sentinţă de condamnare definitivă.

Consiliul a decis destituirea sa.

Ştiri poliţieneşti

UN INCENDIU în str. Palat

Un incendiu s'a declarat azi dimineaţă la locuinţa d-lui Avram Avram din str. Palat No. 74.

Soţia lui umblând prin casă cu o lumânare, s'a aprins un palton de blană şi de acolo a tost cuprins de flăcări un dulap cu rufe şi alte mobile.

Intervenind locatarii, focul a putut fi localizat. Pagubele sunt mari.

*

Furturi. — Pe când elevul Stan C-tin dela şcoala militară din Bucureşti, mergea pe Bulevardul Ferdinand a fost acostat de un tânăr care a intrat în vorbă cu dânsul. După ce s'au despărţit, elevul a constatat că i-a dispărut portmoneul cu 1500 lei.

— D. Gh. Iliescu din depoul c. f. r. a reclamat poliţiei că dormind cu o prostituată Maria Resnic din str. Zugravilor la hotelul Princiar din Bul. Ferdinand, aceasta i-a furat un ceas şi 800 lei. Ceasul a fost găsit asupra prostituatei. Ea a fost arestată.

— Câte un furt de păsări s'a comis la u-nii M. Goldner din str. Procopiei No. 1 şi Natan Vaisman din str. Sft. Lazăr No. 42.

Hoţi arestaţi. — Din curtea d-nei Idelovici str. Lascar Catargiu No 51 s'a furat o plapomă. Hoţul a putut fi arestat de agenţii Voişel şi Sihnea. El se numeşte Liboceanu din Ţicăul de Sus 25.

— Poliţia cerceteaza pe Eugen Chiriac din Hârlău-Botoşani, care a comis un furt de rufe la d. Eugen Gavrileţeanu din str. Lăpuşneanu 35.

— Deasemenea este cercetat la poliţie Mihail Gol din str. Păcurari 26, acuzat că aflându-se în tramvaiu, a furat o sută de lei dela taxatorul de tramvai No. 4

— A fost dus la poliţie Gh. a Mariei care a furat marfă expusă în faţa prăvăliei d-lui Tu'y Horovitz din str. I. C. Brătianu 155.

Chiriaş buclucaş. — D. Cărare Const. din str. Lipovană 24, a reclamat poliţiei că chiriaşul său, Toma Misibinschi a venit la casa lui şi i-a stricat o uşă şi ferestrele.

Diverse — Câte un început de incendiu s'a declarat la locuinţa d-lui Caufman str. Nicolina 78 şi Beniamin I. Beniamin din str. Costache Negri Nr. 18.

Au fost duşi la poliţie: Profis din Călăraş-Lăpuşna, Feodora Vieru din Păcurari 49, Elena Andrei din str. Baciu Nr. 5, Gh. Timofte din Vlădiceni-Iaşi şi Băläceanu Ion din calea Gălăţei 12, găsiţi suspecţi. Rep.

x **Durerea de bătături** te enervează şi te face uricios. Remediul îl găsiţi în preparatul „ANTICALUS" soluţie şi pomadă. Depozit Farmacia Dr. Rătianu str. Cuza Vodă 48. Marca depusă. 3

INFORMAŢIUNI

x D. Prof. Dr. C. I. Parhon va fi în localitate în zilele de 11 şi 12 Martie. Consultaţiile dimineaţa la spitalul Socola, d. a. între orele 3—5 la Institutul de Radiologie Dr. E. Radu.

x *Comercianţi, Industriaşi!* Faceţi reclama produselor Dv. prin Radio. Informaţiuni la administraţia ziarului „Opinia".

x Doctorul Sebastian Pineles specializat la Paris şi Viena în boli de copii şi sugaci consultă zilnic 8—10 dim. şi 2—5 d. a. în str. Şcoalei de Arte 9 etaj (lângă soc. Sport şi Muzică).

x **Muştar Românesc cu must** (Recolta nouă). Depozit General Farmacia Werner Iaşi şi la principalele băcănii din oraş. 13

x *Bumbac Mercerizat „Macco"* a sosit firmei Zeida I. Roşi, Cizmăriei 12 vis-a-vis de farmacia Beceanu şi vinde cu un preţ simţitor de redus.

x La Iaşi—publicaţiile pentru *„Monitorul Oficial"* se primesc la administraţia ziarului „Opinia".

ULTIMA ORĂ

Puhoaele primăverii

provoacă mari inundaţii. — Jalea dela Craiova

Bucureşti 10.—Topirea zăpezilor a provocat mari inundaţii la Craiova. Mai multe străzi sînt sub apă, iar torentele duc avutul locuitorilor.

In cartierul Valea Gangului, lângă gară, jalea e de nedescris. Apa a ajuns, în unele puncte, până la podul caselor. Intr'o casă se afla pe catafalc o tânără fată moartă. Apa a pătruns în casă, a crescut repede, acoperind catafalcul şi ajungând până la sicriu. Corpul decedatei a fost urcat în pod.

Din parcul Bibescu au fost aduse bărcile, pentru salvarea populaţiei din locuinţele inundate.

*

Din Galaţi se anunţă că străzile din părţile joase ale oraşului, se află inundate.

In jud. Dâmboviţa a revărsat râul Potopul, provocând inundaţii în mai multe sate. Cursele de automobile au fost întrerupte.

In oraşul Târgovişte s'au revărsat apele Ialomiţei.

Riurile Argeş şi Dâmboviţa vin foarte mari şi-s pe cale să se reverse.

*

Şi în Bucureşti s'au produs inundaţii. In special cartierele Tei şi Berindei (Dudeşti) au fost cuprinse de ape. Multe case sînt evacuate cu ajutorul bărcilor.

Noui credite pentru Rusia

Atitudinea curioasă a Angliei

Londra 10.—„The News Chronicle" scrie:

„Hotărârea guvernului britanic de a acorda credite Rusiei pe termen mai lung de 12 luni, deşi în condiţiuni mai grele, a fost primită cu surprindere în unele cercuri, deoarece atunci când guvernul laburist era la putere şi acorda credite Rusiei, conservatorii se opuneau din răsputeri.

In afară de aceasta, balanţa comercială a Angliei cu Rusia sovietică pe ultimii cinci ani indică un deficit de 100.000.000 lire.

„D. D. J. Calville, secretarul afacerilor străine din Ministerul de Externe, a declarat că aceste condiţiuni speciale vor fi aplicate exclusiv Rusiei şi nu se vor referi la creditele mai lungi de 12 luni pe cari Anglia le-ar acorda altor ţări".

MORARII ŞI BRUTARII

au reînceput manevrele pentru scumpirea pînii

Am relatat la timp cartelul dintre morari şi brutari, arătând că în convenţia existentă s'a hotărât urcarea preţului pâinii la două săptămâni după intrarea în vigoare a cartelului.

Faptul s'a dovedit a fi perfect exact.

S'a urcat preţul făinii

Intr'adevăr, trecând două săptămâni, morarii au urcat preţul făinii albe cu 28 bani la kgr. (dela 4.40 la 4.68 lei), şi cea neagră dela 3.40 la 3.48 lei

Morarii pretind că nu mai au în depozit decât un stoc foarte mic de făină albă, care n'ar mai ajunge decât pentru câteva zile.

In urma acestui fapt, brutarii s'au adresat azi dimineaţă primăriei, cerând să le puie la dispoziţie făină neagră, căci altfel oraşul este ameninţat să rămâie fără pâine neagră.

Se va majora preţul făinii

Primăria nu poate lua deocamdată nicio măsură împotriva preţului actual al făinii, deoarece intră în cadrul preţurilor maximale actuale.

Morarii însă anunţă că peste câteva zile, vor continua să urce preţurile peste cele maximale, pe motiv că preţul unui vagan de grâu s'ar fi urcat la 31.000 lei.

Măsurile primăriei

Intr'adevăr s'a constatat că în ultimul timp s'au mărit cererile de grâu şi s'au cumpărat cantităţi mari.

Se afirmă că cartelul morarilor intenţionează să cumpere tot stocul de grâu, ca apoi să poată exploata populaţia, vânzând făina numai cu preţurile pe care le vor cere.

Instiinţat de acest fapt, d. primar P. Bogdan a şi luat măsuri de prevenire.

Azi după amiază o comisiune compusă din d. ajutor de primar Aurel Horga şi director ad-tiv Carp vor vizita morile, spre a constata ce stocuri de făină există.

In acelaş timp, primarul municipiului s'a pus în legătură cu mai mulţi producători, pentruca la nevoie, primăria să macine făina.

*

In acelaş timp se continuă şi acţiunea împotriva cartelului brutarilor.

Autorizaţiile brutăriilor închise încă nu s'au ridicat.

D. Aurel Horga a inspectat azi dimineaţă brutăriile şi a constatat că calitatea pâinii s'a îmbunătăţit dar unele brutării fabrică pâne cu lipsă la cântar.

O parte din brutăriile care au închis localurile, le-au închiriat pentru fabricarea azimei evreeşti; iar altele şi-au luat angajamentul să le redeschidă în cursul săptămânii viitoare.

Chestiunea va fi discutată din nou în şedinţa de mâine seara a delegaţiei permanente. S. Maur

INFORMAŢIUNI

x La Podul-Iloae şi în împrejurimi, dezgheţul a început să provoace inundaţii.

x Au fost confirmaţi în comisia de control financiar al C. A. P. S. pe 1932, d-nii ing. consilier sătvic C. Sava-Goiu, M. Boambă şi Const. Vlădescu.

x D. ing. cl. II Antistescu C. Vasile, aflat actualmente în cadrul de activitate (detaşat) al corpului technic, este trecut în cadrul de neactivitate al suszisului Corp. pe 1 Ianuarie 1929, de când a fost angajat cu contract pe 5 ani, în serviciul Primăriei Iaşi.

x **O lămurire** — D. Lauer Frederic student, originar din Galaţi, ne roagă să arătăm că, în cursul nopţii, când gardianul din str. C. Negri i-a cerut să se legitimeze, s'a legitimat imediat, arătând cartea de student, şi nici un moment nu s'a dat drept procuror sau altceva,... aşa cum pretindea poliţistul.

In sensul lămurirei d-lui Lauer, se află şi declaraţiile făcute de martori la comisariatul de poliţie.

x D. Iosub Leibovici din Ţiganaşi a reclamat poliţiei că pe când mergea cu căruţa pe şesul Bahluiului, a fost atacat de individul Pincu Strul din str. Arapului No. 5. Acesta l-a lovit cu un box în cap, lăsându-l în nesimţire. Apoi i-a furat căciula şi a dispărut.

D. Gasparovici a început cercetările.

x Cunoscuta şi vechea firmă S. Kahane S-sor din str. Ştefan cel Mare a introdus astăzi cerere de concordat

x **Astă seară** la ora 8 jumătate are loc şedinţa comisiunei pentru apă, la primărie. Va prezida d. Bogdan, primarul municipiului.

D. Stoica, şeful contenciosului primăriei, va expune statutul şi legea casei mixte a apei.

Societatea apei a adoptat cu mici modificări forma, statutul şi legea soc. de electricitate.

x Cercul reg. A. G. I. R. ţine şedinţa săptămânală astăzi Joi ora 6—8 (18—20) la d. Ing. I. Mihăilescu, Strada Sărăriei 58 (casele Stănilescu).

x Bătăturile le înlăturaţi sigur cu „Coricol".

Depozit: Farmacia Polak, str. Ştefan cel Mare.

x In urmă cu câtva timp comerciantul Iulius Simovici din str. Şcoalei de Arte a fost prădat în tren, în apropiere de staţia Bereşti, de suma de 25.000 lei şi un palton de blană.

Incepându-se cercetări, s'a stabilit că hoţul este numitul Gh. Popa din Bereşti. asupra căruia s'a găsit blana.

El a fost înaintat parchetului de Covurlui.

STIRI POLITICE

D. mareşal Averescu va fi... exclus din partidul poporului?

E vorba ca d. Goga să fie proclamat şef

Bucureşti 10 — Gogiştii se arată foarte optimişti şi anunţă succese din diverse puncte ale ţării.

Astfel, tineretul averescan din Ardeal a ţinut o consfătuire la Cluj şi a hotărât să urmeze pe d. Goga. In acelaş sens s'a pronunţat un grup de tineri din Bucureşti, într'o consfătuire care a avut loc ieri la „Cetatea universitară".

*

Organizaţia averescană din jud. Romanaţi, în urma unei consfătuiri ţinute la Caracal, s'a pronunţat pentru d. Goga.

La Bucureşti, în culoarea de albastru, s'a întrunit organizaţia sectorului averescan, în frunte cu d-nii Cămărăsescu şi ing. Sontag, şi au debarcat din şefia sactorului pe d. Petre Papacostea.

*

Gogiştii sînt siguri că vor avea majoritatea în comitetul executiv. In şedinţa acestuia de la 12 Mart, se va vesteji atitudinea d-lui mareşal Averescu; mareşalul va fi debarcat din şefie şi..exclus din partid! Iar d. Goga va fi ales şef.

Apoi va fi convocat congresul general al partidului, pentru începutul lunii April.

Audienţele la Palat

Ieri după amiază, d. dr. N. Lupu a fost primit în audienţă de Rege.

Intrebat de ziarişti, d. dr. Lupu s'a limitat să spue că a informat pe suveran asupra impresiilor pe care le-a cules în străinătate şi asupra aspectelor situaţiei interne.

In cursul săptămânii, Regele va primi pe d-nii Mihalache şi Madgearu.

Consfătuirile d-lui Maniu

D. Maniu a avut ieri întrevederi cu d-nii Mihalache, Mironescu, Madgearu şi Potârcă.

Astăzi d. Maniu pleacă la Cluj, pentru a participa la şedinţa comitetului executiv regional ardelean.

In acelaş scop a plecat aseară la Cluj d. M. Popovici.

*

D. Ghica ministru de externe, a convocat pe ziarişti pentru Simbătă după amiază, la subsecretariatul presei, spre a face o expunere asupra situaţiei externe.

Se amână legea

pentru armonizarea salariilor

Se anunţă că guvernul a hotărât amânarea votării proectului de lege pentru armonizarea salariilor.

E vorba ca proectul să fie prezentat parlamentului abea în sesiunea de toamnă.

Fraudatorii dela C. F. R.

menţinuţi arestaţi

Bucureşti 10. — Tribunalul a examinat mandatele de arestare emise contra autorilor fraudelor de sute de milioane, dela serviciul comercial c. f. r.

Au fost infirmate mandatele d-lor ing. Ioanid, Apostol Ionescu şi Henric Cubat.

Toţi ceilalţi au fost menţinuţi arestaţi, între care şi Max Wurmbrandt.

Agitaţiile din China

Panică la Nanking

Şangai 10. — Ştirea că trupele japoneze vor înainta spre Nanking, a provocat panică în Capitală.

Numeroase persoane părăsesc Nankingul, îmbarcându-se pe vapoarele depe fluviul Yang-Tse.

*

Evaluarea pagubelor pricinuite de război la Şangai, a dat până acum cifra de 17 milioane lire sterling (N. R. 12 miliarde lei).

Un milion muncitori au rămas fără lucru. Boicotul contra japoniei continuă.

S'au adus muncitori din Jokohama pentru descărcarea vapoarelor japoneze.

*

La Mukden s'au produs mai multe incendii. E vorba de acte de protest contra înfiinţării statului Mandciurean.

Pensii viagere

Bucureşti 10 — Ieri s'a promulgat legea prin care se suprimă pensia ca fost regent, a Patriarhului Miron; şi se reduce la 30,000 lei lunar pensia fostului regent d. Săriţeanu.

Deasemenea se fixează la 15,000 lei lunar pensia viageră a d-nei Zoe G. Mărzescu.

Corpul lui Briand

va fi depus la Panteon?

Paris 10.— Partidul republican socialist al cărui şef era Aristide Briand, a cerut în şedinţa de ieri a Camerei, ca rămăşiţele pământeşti ale ilustrului barbat de stat să fie depuse la Pantheon, unde dorm pe veci gloriile Franţei.

Guvernul studiază această chestiune

Sondă incendiată

Ploeşti 10 — Un puternic incendiu a distrus ieri sonda No. 121 a Soc. Steaua Română, dela Gura Ocniţei.

Pagubele se cifrează la 3 milioane lei.

Un bancher arestat

pentru trafic cu stupefiante

Berlin 10 — Poliţia berlineză a arestat pe bancherul grec Eliopolos, pentru contrabandă de stupefiante.

S'au găsit la el 650 kgr. de heroină şi 250 kg. morfină.

In legătură cu această afacere au mai fost arestaţi trei greci la Berlin şi Paris.

Taxele vamale

pentru automobile

Bucureşti 10.—D. Argetoianu a depus la Cameră un proect de lege pentru modificarea tarifului vamal în ce priveşte fructele şi automobilele.

Pentru automobilele de transportat persoane, în valoare mai mică de 150,000 lei, taxa de import va fi de 24 la sută ad valorem.

Pentru automobilele mai scumpe de 150.000 lei, taxa de import va fi de 85 la sută ad-valorum.

O nouă dramă la Nistru

Gloanţe sovietice ajunse până în Soroca.— Două persoane ucise

Chişinău 10.— O nouă tragedie s'a întâmplat aseară la Nistru.

Pe la ora 7 seara, grănicerii noştri au auzit numeroase împuşcături venind de pe malul rusesc.

Citeva minute mai târziu, tirul gloanţelor s'a mărit până'n apropierea pichetului.

O parte din gloanţe a pătruns în localul liceului de băieţi din Soroca.

Geamurile dela parter au fost sparte. Din fericire la ora aceea elevii se aflau la masă, la etajul al II-lea. Tirul a continuat câteva minute.

Se credea că e vorba de vreun atac sovietic asupra Sorocii.

Curând însă gloanţele au încetat.

Ceva mai târziu un grănicer a adus un copil de vreo zece ani care trecuse Nistrul.

El a povestit că împreună cu tatăl şi fratele său au încercat să treacă Nistrul. La un moment dat însă, când se aflau în mijlocul Nistrului, au fost zăriţi de grănicerii ruşi.

Aceştia au deschis un foc viu de mitralieră asupra lor. Tatăl şi fratele au fost ucişi, iar copilul a luat-o la fugă urmărit de gloanţele sovietice.

Autorităţile au deschis o anchetă. F.

Sovietele au îndrăzneala

să desmintă asasinatele dela Nistru

Ziarul „Naşa Vremea" din Chişinău află după ziarele ruşilor refugiaţi, cari se informează din sursa agenţiei sovietice „Tass", că aceasta declară:

In unele gazete europene au apărut date cu privire la faptul că un grup de o sută de oameni dezertori care încercau să treacă Nistru pentru a se refugia în România, ar fi fost împuşcaţi de către detaşamentele G. P. U-lui.

„Agenţia sovietică desminte în modul cel mai categoric aceste relatări, pe cari le consideră drept fruct al fanteziei din partea presei burgheze".

Cei mai tineri

contribuabili din lume

Praga (Ceps). — In centrul industriei cehoslovace de încălţăminte, Zlin, fiecare nou născut al funcţionarilor întreprinderilor „Bata" primeşte ca dar, un libret cu suma de 1000 coroane.

Administraţia financiară n'a uitat de aceşti mici proprietari de capitaluri, care sunt impuse la un impozit de rentă.

Deoarece numărul funcţionarilor şi muncitorilor dela interprinderile Bata se ridică la peste 25.000, se înţelege că şi numărul copiilor este mare. In anul 1931 impozitul plătit de aceşti copii a ajuns la 14 milioane coroane.

x *Frumuseţea* e una din cele mai puternice arme ale femeei. Crema de zi *Khasya* vă face şi vă menţine frumoase! Depozit: Farmacia Polak, str. Ştefan cel Mare.

Copilul lui Lindbergh a fost regăsit?

ORA 3

New-York 10 — Se anunţă că banditii au înapoiat copilul lui Lindbergh. Aviatorul şi-a luat însă obligaţia de a nu divulga faptul timp de două zile.

Se afirmă că Lindbergh a plătit răpitorilor o sumă fantastică.

Regăsirea copilului este confirmată de primarul din Boston. Familia Lindbergh dezminte însă faptul din motivul menţionat.

Altă tragedie la Nistru

Un tînăr din Tighina împuşcat de grănicerii noştri

Buc. 10.— Siguranţa generală a fost informată că cinci tineri din Tighina au încercat să treacă Nistrul în Rusia. Ei au fost însă surprinşi de grănicerii care au făcut somaţiile legale. Patru tineri s'au predat.

Al cincilea însă a fugit pe gheaţa Nistrului. Grănicerii au tras şi tânărul, originar din Tighina, a fost împuşcat. Cadavrul a fost adus la Tighina

Prin acelaş punct, 15 ţărani moldoveni s'au refugiat la noi, venind din Rusia.

Puternic ciclon în Rusia

Moscova 10 — Un puternic ciclon a făcut ravagii extraordinare în sudul Rusiei. Circulaţia în Caucaz e complect întreruptă. Numeroase case au fost dărâmate.

Pericol de reizbucnire

a războiului chino-japonez

Londra 10.— Agenţia „Reuter" anunţă că ministrul Angliei în China a prezintat guvernul chinez memoriul japoniei.

Prin acest memoriu, Japonia relevă gravitatea situaţia şi primejdia de reizbucnire a ostilităţilor

ECOURI

x Amatorii de cafea bună sunt convinşi că numai la magazinul „MOCA" pot cumpara cu preţ mai eftin ca oriunde cea mai bună cafea.

DE VÂNZARE din cauza plecărei o sufra erie şi alte obiecte. A se adresa Popper Mârzescu 9 etaj.

DE INCHIRIAT imediat în str. Brătianu colţ cu Eminescu un apartament compus din patru odăi, eventual şi bae, bucătărie, antret, magazie pentru lemne, apă, canal şi lumină electrică. Proprietar d. Grossman, Banca Moldova. 1

DE INCHIRIAT una magazie mare bună pentru orice, în str. Ştefan cel Mare No. 5 la d. Isac Glanzstein

DE INCHIRIAT două apartamente din imobilul din str. Lăpuşneanu No. 33 în curte, unul compus din două odăi, un antret şi una bucătărie, al doilea din două odăi şi o bucătărie, apă, canal şi lumină electrică. A se adresa d-lui Grossmann, la banca Moldova. 2

Domni, doamne, domnşoare, găsesc ocupaţie uşoară cu fix şi comision. 10—12, 4—6 în str. Săulescu No. 2, ultima uşă la stradă.

De închiriat

imediat una prăvălie în imobilul din str. Lăpuşneanu casa Wachtel. A se adresa la Banca Moldova, Serviciul Contencios. 4

SE INCHIRIAZĂ eftin două camere, bucătărie, antret-coridor, subsol, cameră lemne, electricitate, etc. în str. Sfântul Lazăr No. 15.

De închiriat

în str. Lăpuşneanu No. 32. Un apartament compus din patru odăi, bae, bucătărie, odae de servitori, apă canal şi lumină electrică, a se adresa d-lui Grossmann Banca Moldova. 3

x LA VASLUI ziarul „Opinia" se află de vânzare până la ora 12 noaptea, la Librăria „Grosswald" şi la toate regiile care vând ziare.

TEATRUL NAŢIONAL

ASTĂ-SEARĂ SENZAŢIONALA PREMIERĂ:

CERCUL DE CRETA

Poveste chinezească de Klabund

Montarea întrece cu prisosinţă tot ceeace s'a realizat până în prezent pe scena ieşană.

ANUL XXVIII No. 7461

3 LEI EXEMPLARUL

SAMBATA 12 MARTIE 1932

A
Lei 100
„ 50
„ 300

Fundaţiunea „Regele Ferdinand I"
Bucureşti
Str. Ştirbei Vodă 3
(Adm. Dom. Coroanei)

ATELIERELE TIPOGRAFICE:
IAŞI.—STR. LĂPUŞNEANU 37

OPINIA

ZIAR POLITIC COTIDIAN

BONUL
No. 7

PENTRU PARTICIPAREA LA
48 MARI PREMII GRATUITE

O reformă necesară

a funcţionării Curţilor cu Juri

Modificarea adoptată în Franţa

Parlamentul francez a votat o lege de modificare a funcţionării Curţilor cu Juri, în sensul că juraţii vor delibera împreună cu magistraţii Curţii şi vor fixa sentinţa de comun acord.

E o modificare însemnată şi utilă, care s'ar impune şi în ţara noastră.

*

De mult timp, Curţile cu Juri nu corespund în totul menirei lor; deseori dau sentinţe criticabile, şi chiar în dezacord cu ideia de dreptate.

In unele cazuri de erori manifeste ale acestor instituţii de justiţie populară, s'au ridicat glasuri de protest; iar unii chiar cereau suprimarea juriului.

Această cerere era ea însuş o eroare. Amestecul direct al societăţii în examinarea infracţiunilor s'a câştigat, după o lungă evoluţie, ca o necesitate socială şi democratică. Şi deci nu se poate renunţa la instituţia juriului. Dacă însă instituţia funcţionează greşit, se pot aduce îndreptări, în sensul indicat de experienţa câştigată în cursul deceniilor de funcţionare.

O importantă îndreptare s'a făcut acum în Franţa, aşa cum arătăm mai sus.

*

Cele mai multe erori ale Curţilor cu Juri se datoresc sistemului ca juraţii să delibereze singuri şi să fixeze verdictul; iar apoi magistraţii să delibereze singuri şi să dicteze pedeapsa.

Juraţii nu cunosc legea şi sinuozităţile ei. Ar vrea uneori să aplice o mică pedeapsă, dar se înspăimîntă în faţa penalităţilor excesive înscrise în cod. Şi atunci,— intimidaţi de răspunderea ce le apasă pe umeri—nu îndrăznesc să zică „da", fiindcă nu ştiu cum să dozeze celelalte răspunsuri. Şi preferă să răspundă „nu". In acest fel se produc cele mai multe achitări; — unele achitări injuste, care încurajează crima şi discreditează Juriul.

Iar câteodată se produc şi condamnări excesive, care uimesc chiar pe juraţi ce-au pronunţat verdictul.

Aceste grave inconveniente ar fi în mare parte înlăturate dacă juraţii ar delibera împreună cu magistraţii şi ar fixa sentinţa de comun acord.

Magistraţii stăpînesc toate fineţele legii. Ei ar putea lămuri pe juraţi de felul cum se poate doza pedeapsa, pentruca voinţa Juriului să fie exprimată perfect exact în sentinţă. Şi astfel, nu s'ar mai produce nici achitări uimitoare, nici condamnări excesive, — iar ideia de justiţie ar fi în câştig, şi liniştea socială mai bine garantată.

Câteodată se mai întâmplă ca unii juraţi să fie influenţabili, subt diverse forme. Aceste scăderi omeneşti ar fi neutralizate de magistraţi prin lumina adusă de ei — competenţi, imparţiali şi integri — în camera de deliberare.

Reforma în acest sens a funcţionării Curţilor cu Juri ar da roade cu totul apreciabile, realizându-se scopul foarte folositor al justiţiei populare şi determinînd propăşirea morală a societăţii noastre.

C. R. G.

Un interesant caz

de moarte aparentă

Un interesant caz de moarte aparentă s'a înregistrat la Roma.

Un anume Francesco Mirelli suferea de o boală ciudată, care se manifesta prin aceea că pacientul cădea într'o stare de letargie ce dădea impresia morţii. In interval de un an, Francesco a fost declarat mort de şase ori. In preajma înmormântării însă se trezia şi era iarăş un om perfect sănătos.

Odată a şi fost îngropat. Dar a avut norocul că groparii au auzit zvârcolirile sale în sicriu şi astfel au reuşit să-l salveze. Zilele trecute Francesco a murit însă într'adevăr. Lumea nu mai vroia să creadă, dar în cele din urmă s'a convins. Medicii au aşteptat 11 zile, hrănind corpul pe cale artificială. Eforturile au rămas însă zădarnice, întrucât de data aceasta omul sucombase realmente. El a fost cunoscut subt numele de „acela care a murit de şase ori".

Preşedintele Cehoslovaciei

nu poartă bani la el

Cu prilejul serbătoririi d-nului Massaryk, preşedintele Cehoslovaciei, ziarele din Praga au publicat diverse amănunte interesante. Iată o întâmplare caracteristică:

Intr'o zi Massaryk se plimba pe stradă cu secretarul său. La un moment dat, întâlnesc în drum o babă cerşetoare, care le cere ceva de pomană. Massaryk, destul de jenat, a trebuit să răspundă:

—„Iartă-mă, băbuţă, dar n'am niciun ban. Eu nu port parale la mine".

Secretarul a scos o coroană şi a dat cerşetoarei. Iar ziarele care relatează acest fapt, adaogă că în genere Massaryk n'are bani la dânsul. Se pare că în această privinţă a fost influenţat de Tolstoi, care avea acelaş obiceiu.

IN PAG. 4-a
ULTIMA ORA
telegrafică şi telefonică

Ultima fotografie a lui Aristide Briand

Acum câteva săptămâni, când Aristide Briand a părăsit guvernul francez, retrăgându-se dela ministerul de externe, s'a fotografiat alături de succesorul său d. Laval.

E ultima fotografie—foarte bine reuşită—a ilustrului barbat de stat pentru care astăzi Franţa şi lumea întreagă a îmbracat haina de doliu.

DIN TOATA LUMEA

Femeile din Japonia au renunţat la fard.— Ziarul englez „Daily-Mail" relatează următorul fapt interesant în legătură cu războiul din orientul extrem:

Japonia a cheltuit o sumă fantastică pentru întreţinerea luptelor. S'au votat credite extraordinare şi s'au făcut economii sălbatice la toate capitolele bugetare, în scopul de a se continua cu succes campania de pe front. Toate aceste sacrificii erau însă insuficiente şi de aceia în ultimele zile guvernul japonez era gata să introducă un nou impozit, denumit „impozitul patriotic".

Dar asociaţia feministă din Japonia a venit cu o propunere surprinzătoare, care a înlăturat proectul fiscal. Asociaţia a lansat un apel către toate femeile din Japonia, rugându-le în numele patriei să renunţe la farduri, cosmeticuri, lux şi alte cheltueli inutile, vărsând banii respectivi pentru salvarea prestigiului naţional. Intr'o singură săptămână s'a strâns aproape un milion de yeni, care a servit pentru ajutorarea armatei.

Cu acest prilej, femeile din Japonia au dovedit cât ar putea economisi, dacă ar renunţa definitiv la fard.

*

Tualete excentrice.— Carnavalul din New-York a furnizat un spectacol original. O societate filantropică a organizat un bal al tualetelor excentrice, oferind premii importante pentru cele mai extravagante rochii. Iniţiativa aceasta a avut mare succes.

La balul respectiv femeile s'au întrecut în toalete originale. La sfârşit au fost premiate trei actriţe, care purtau: una o rochie făcută din ţigări; alta o rochie lucrată din monete din diferite ţări şi a treia, o rochie făcută din... farfurii.

Ciudăţenii americane!

*

S'a sinucis din cauza unui cal.— O sinucidere care a produs senzaţie s'a înregistrat la Londra. Un anume Richard Mowen, proprietarul unor cai de curse la hippodrom, şi-a pus capăt vieţii, înghiţind o puternică otravă.

Motivul actului disperat este... un cal. Proprietarul îşi pusese speranţele în calul „Adam", pe care-l cumpărase pentru suma de două milicane lei. Mowen nădăjduia că animalul va câştiga cursele cele mai importante şi astfel va realiza mari beneficii.

Dar zilele trecute calul şi-a fracturat un picior, devenind inapt pentru alergări. De durere că şi-a pierdut toată averea, proprietarul s'a sinucis.

*

Povestea interesantă a unui milionar.—La Chicago (America) este bine cunoscut milionarul Charles Manfeld, posesorul unei averi remarcabile. Felul cum acesta a realizat bogăţia, prezintă un caz interesant.

In urmă cu 15 ani, Manfeld era un simplu birjar la Chicago. Intr'o zi, conducând pe comerciantul Kenneth Tessing, acesta a uitat în trăsură un pachet cu 20.000 dolari (peste trei milioane lei). Birjarul a găsit banii şi deşi ştia cine este păgubaşul, n'a spus totuş nimic. S'au făcut cercetări; Manfeld a fost arestat câtva timp, dar în cele din urmă afacerea s'a clasat din lipsă de dovezi.

Având suma de trei milioane lei, birjarul a început în mod prudent să se aventureze în diferite afaceri. Norocul l-a favorizat şi în decurs de un deceniu şi jumătate, a agonisit o avere enormă. Zilele trecute Manfeld l-a regăsit pe păgubaşul de acum 15 ani şi descoperind întreg adevărul, i-a restituit suma cu dobânzi însemnate. Cei doi oameni s'au împăcat sânt astăzi buni prietini.

O serbătoare a scenii moldoveneşti

ŞI „ŞTRENGARUL DIN PARIS" A PLECAT DIN TEATRU...

Ceva despre viaţa şi cariera d-nei Natalia Profir,—cea din urmă din pleiada actorilor care odinioară au făcut fala scenii leşene

Mâne seara, direcţiunea Teatrului Naţional, colegii de muncă şi publicul spectator, cinstesc cei treizeci şi şase de ani de activitate roditoare pe care d-na *Natalia Profir* i-a închinat Thaliei.

„Coana Nataliţa" a trecut prin lumea culiselor, modestă, harnică, conştiincioasă şi fără mult zgomot, — deşi nu ducea lipsă de ceeace se numeşte: talent. Şi a fost o vreme, — generaţiile dela 1915 încoace nu au de unde şti, — când Natalia Profir era răsfăţata publicului. A fost epoca ei de glorie, — succese a înregistrat şi în urmă, — când, zglobie, exuberantă cu bogăţie de viaţă tinerească,—era deţinătoarea tuturor rolelor de fetiţe neastâmpărate sau a băeţaşilor ştrengari.

Dar timpul nu stă pe loc şi Natalia Profir, a trecut fără ezitare, la tipi de compoziţie, la bunicuţele care de multe ori ne-au stors câte-o lacrimă,—s'au ne-au provocat hohote de râs.

*

Dar s'o lăsăm să-şi „mărturisească" viaţa aşa cum simte d-sa:

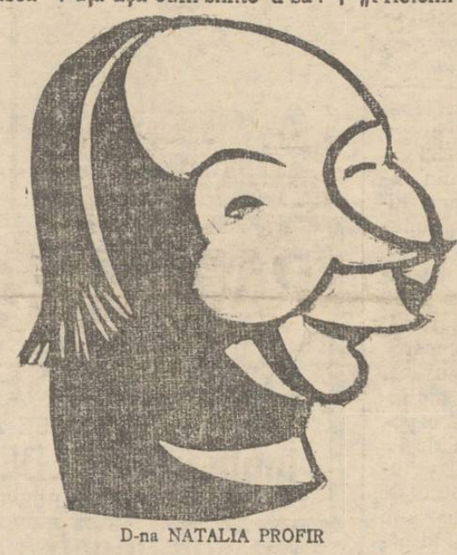

D-na NATALIA PROFIR

— „De cum am isprăvit Conservatorul având de dascăl pe artistul de elită Galino, am fost angajată în stagiunea 1896—1897, —adică chiar în toamna în care s'a inaugurat teatrul nostru naţional. Debutând cu pajul din „Ruy-Blas", — i-am inspirat,—se vede,—încredere marelui Borelli, directorul de scenă,—şi m'am văzut aglomerată cu role. Jucam mai în întreg repertoriul şi cum salariul de 80 lei pe lună nu-mi ajungea, mi-am luat „inima'n dinţi" şi m'am prezentat lui Petrache Fântânaru preşedintele comitetului teatral, (de faţă era şi Volenti), spunându-i:

— „Coane Petrache: sunt foarte bucuroasă că sunt atât de des distribuită; dar sunt şi foarte necăjită că nu am cu ce să mă îmbrac"!..

Terminând fraza, izbucnisem într'un potop de lacrimi. Fântânaru râzând de... mutra mea plânsă, mi-a dat un ajutor de 300 lei, — urcându-mi şi leafa. Mi se ameliorase grija materială. De cea morală nu duceam lipsă, căci Costică din „Curcanii" sau Clodinat din „Deux Gosses", — îmi aduceau regulat aplauze la scenă deschisă..

Astfel mi-am început cariera adăogând an cu an succese noui şi trainice.

Neuitata Aristiţa Romanescu cu care am jucat „în reprezentaţie": băiatul „Suprema forţă", fata „Câinii", Gavroche „Mizerabilii", Sirinette „Gioconda", Ada „Moartea civilă", Nichette „Dama cu Camelii", Blanche „Femeia îndărătnică", etc.—nu odată a vrut să mă ducă să joc la Bucureşti.

— „Hai cu mine Nataliţo să vezi ce fac eu din tine",—îmi repeta mereu.

N'am plecat şi regret enorm!..

Apoi, am jucat alături de marea Agatha Bârsescu, la finalele de act împărţind aplauzele. Mi-am anexat astfel galeriei de roluri, pe: Maria „Magda". Meliţa „Sapho", Beranger „Odetta", băiatul „Fedora", fetele din „Pentru copil", „Tereza Raquin", Deborah" etc.

Cu mersul vremii,—până acum în urmă când am hotărât să mă retrag,—mi-am complectat repertoriul cu role variate din: „Un om discret". „Sonata Kreutzer", „Prietenii din copilărie", „Ştrengarul din Paris", „Faust", „Erou şi soldat", „Micuţa Peg", „Revizorul", „Scandalul", „Roşcovana", „Crimă şi pedeapsă", „Două orfeline", „Secretul lui Polichinelle", „Femeile noastre", „Un duşman al poporului", „Invierea". „Căsătoria", „Burghezul gentilom", „Dl. Brottonueau", „Voluptatea moarei", „Azilul de noapte", „Mugurul", „Cuiburi sfărâmate", „Puterea întunericului" „Zile vesele", „D'on vagmistru", Pescuitorul de umbre", „Comedia morţii", etc. etc.

Am jucat mult şi în operete. Dar rolurile mele preferate erau cele în travesti,—iar cel mai preferat: „Ştrengarul din Paris"...

*

Cronicarii au însemnat cum d-na Profir a reuşit să realizeze tot ceeace i s'a încredinţat să dea viaţă. Noi adăogăm,—poate ceeace d-lor au uitat să menţioneze: întotdeauna, chiar când avea de spus numai două replici, d-na Profir a reuşit să se evidenţieze din totalul ansamblului.

Şi nu-i de mică importanţă acest merit!...

Deaceia serbătorirea adusă acestei actriţe, care a ilustrat scena ieşană, înseamnă un omagiu deplin câştigat, un semn de recunoştinţă care reprezintă triumful meritelor.

Henry Burileanu

Să înceteze epitetele!

Războiul, sinistrul arhanghel al morţei, care a sleit viaga tinerească a popoarelor şi a adus multe schimbări şi rele după el, a adus şi o schimbare de conduită a regăţenilor faţă de fraţii lor din provinciile alipite, conduită care e de natură să creieze un val de glacialitate între fiii aceleiaşi mame.

In van s'a consumat multă cerneală protestându-se contra regionalismului; dar nu s'a atras atenţia suficient acelora cari veghiază punctele de reazăm ale existenţei noastre etnice: şcoala şi armata, unde avem a face cu oameni ce au avut fericirea să primească ceva din darurile bine cuvântate ale naturei.

Să ne explicăm:

De când sfioasa zeiţă a păcei stă cu ramura de maslin în mână şi de când identificarea graniţelor etnice cu cele politice s'a făcut şi unirea a primit botezul vremei, socot că e un anacronism şi chiar o aberaţie ca un profesor de liceu, învăţător, institutor sau

(Continuarea în pag. II-a)

FIGURI DIN BAROUL IEŞAN

D-l PETRE POGONAT

de **Const. Leon**
avocat

Pro-Decanul nominal şi Decanul de fapt al Baroului.

Oacheş, puţin adus din spate, vioi, cu privirea pătrunzătoare, care ar vrea par'că să-ţi citească în adâncul sufletului; ceia ce lesne-i reuşeşte, datorită însuşirilor sale de bun psiholog.

Prietenos şi delicat cu toată lumea, ascultă cu drag pe cel ce i se adresează gata ori când să-i dea un sfat sau o îndrumare, mulţumit că poate fi cuiva de folos.

Dăruit din belşug cu darul nepreţuit al vorbirei care — alături de acel al bunătăţei — este cel mai frumos din toate darurile cu care Dumnezeu a înzestrat pe om.

Cu dicţiunea clară, cu vocea răsunătoare, cu coloritul pasional puternic şi cu darul de a transmite ascultătorilor toată căldura convingerei şi a simţimintelor ce-i năpădesc inima, D-l Pogonat poate stăpâni ceasuri întregi atenţia ascultătorilor cu farmecul vorbirei sale.

Profesiunea de avocat, D-sa o iubeşte cu devoţiunea unui sacerdot convins de misiunea ce îndeplineşte.

In special chestiunile pasionale îl atrag irezistibil şi cu cât cauza pare mai nepătrunsă cu atât se pasionează mai mult şi caută s'o dezlege şi s'o prezinte în lumina cea mai favorabilă.

La Juraţi D-l Pogonat e în elementul său, după cum vulturul la înălţimi ameţitoare se simte în elementul său firesc, mândru şi fericit că poate stăpâni nemărginirea.

Când apără o cauză pasională, un elan de entuziasm tânăr şi de simţire vibrantă se revarsă din sufletul său generos şi cuvintele, care la început pornesc domol şi cu încetineală, de par'că dibuesc cărarea ce au de străbătut; după câte-va clipe de aparentă nesiguranţă, curg vijelios ca o cascadă în valuri tumultuoase, din care răsar minunate figuri poetice ca nişte stropi de aur din sensibilitatea-i exuberantă.

In acele momente apărătorul se identifică cu cauza pe care o apără şi în atari clipe totul dispare dinaintea sa: şi Curtea şi Procurorul şi publicul şi colegii; nu rămân de cât Juraţii şi acuzatul,

D-l Petre Pogonat

pe care cu metodă şi cu iscusinţă îl transformă şi-l prezintă Juraţilor în alt om: bun, cinstit, incapabil de fapta ce i se impută, dovedindu-le că forţele determinante ale împrejurărilor sunt singure vinovate de faptul săvârşit; iar Juraţii, înspăimântaţi că erau pe punctul de a condamna un nevinovat, se grăbesc să aducă verdictul de achitare.

Eu nu cunosc nici un caz de condamnare a unui acuzat pe care să-l fi apărat dl. Pogonat. O singură excepţie s'a întâmplat la Consiliul de Război din Iaşi; dar atunci fusese o situaţie excepţional de gravă:

Era în iarna lui 1915; groaznicul cataclism al războiului mondial se dezlănţuise de un an şi ceva. Un ofiţer şi un caporal erau acuzaţi că pentru o sumă de bani lăsase ca contrabandiştii să omoare pe grănicerul care străjuia într'un punct al Carpaţilor, ca să impedece contrabandele.

Dl. Pogonat care apăra pe Ofiţer, a făcut cea mai impresionantă apărare pe care o poate face acuzatului, un apărător care simte greutatea răspunderei, ce apăsa pe umerii săi.

Toate coardele simţirei omeneşti au fost atinse cu accente de emoţie vibrantă cari au stârnit un

MISS BLONDINA

ŞI MISS BRUNETA

La Berlin, ultimul concurs de frumuseţe a fost divizat în două părţi Pentru a satisface atât blondinele cât şi brunetele, s'au organizat două concursuri separate.

Intr'o sală s'au prezintat numai concurentele blonde, fiind aleasă o tânără berlineză Erika Römer, în vrâstă de 19 ani, care a primit titlul de „Miss Blondina". Dintre brunete, a fost aleasă o anume Hennie Krantbart, în etate de 18 ani, căreia i-a revenit titlul de „Miss Brunetta".

De remarcat este faptul că numărul candidatelor blonde (187) a fost aproape dublu faţă de cel al brunetelor (102). Ceiace ar confirma constatarea că Germania este ţara femeilor blonde.

MĂINE SEARA
BALUL MASCAT, COSTUMAT şi NECOSTUMAT
al asoc. **Macabi-Hakoah**
în saloanele proprii, parchetate. —— Jazzul şi fanfara asociaţiei.

Vinul Tonic-nutritiv
al Farmaciei Curţei Regale Fraţii Dr. Konya
Conţine principiile activedin Kola, şi Coca, quarana şi cacao în vin de Malaga. — Se recomandă în: surmenaj fizic şi intelectual; lipsa de poftă de mâncare anemie; debilitate; convalescenţă; afecţiuni cardiace şi maladii nervoase ca tonic şi reconstituant.
Depozit general: Farmacia Curţei Regale
Fraţii Dr. Konya, Succesor Dr. E. Grozea, Iaşi
Unde nuse află se trimite cu ramburs prin poştă

Fabrica SILKOSA S. A.
Instalaţie ultra modernă — IAŞI-Str. Sf. Lazăr 39
Vinde specialităţi franceze:
CREPE DE CHINE
VOILE GEORGETE
D-nii comercianţi pot cere informaţiuni la Biroul Fabricei:
Ştefan cel Mare No. 8 etaj sau la fabrică: *Sf. Lazar No. 39*

Şcoala Comerciala Elementară de Băeţi Iaşi

Şcoala Comercială Elementară de băeţi din Iaşi Str. Lascăr Catargiu Nr. 25, aduce la cunoştinţă că la 6 Aprilie 1932, ora 17 ţine licitaţie publică, conform legii Contabilităţii, pentru reparaţiuni generale.
Devizul şi caetul de sarcini se găseşte la cancelaria şcoalei.
Direcţiunea

BANCA POPULARĂ C.F.R. Iaşi
Publicaţie de Vânzare
No. 218 din 7 Martie 1932
Noi Tanasachi Constantin agent comisionat de Ministerul Finanţelor pe lângă „Banca Populară C. F. R." din Iaşi.
In baza comisiunei Ministerului de Finanţe din 1 Noembrie 1930 domiciliat în Iaşi str. Păcurari 14. In baza legei pentru perceperea şi urmărirea veniturilor publice. Având în vedere că d. C. Anghelescu datoreşte sus zisei bănci populare C. F. R. Iaşi suma de lei 40.000 capital, datorite în virtutea contractului de împrumut de credit personal, autentificat sub No. 318 din 9 Mai 1931, Judecătoria Ocol 2 Urban Iaşi şi învestit cu formula executorie sub No. 314 din 3 Februarie 1932.
Văzând că dispoziţiunile prevăzute de art. 26 din legea pentru perceperea şi urmărirea veniturilor publice au fost satisfăcute, iar debitorul nu s'a conformat art. 27 din lege în termenul de 15 zile. Se aduce la cunoştinţa publică că pentru îndestularea creditoarei se va vinde silit prin licitaţie publică următoarea avere mobilă sechestrată cu procesul verbal dresat de noi sub No. 1035 din 16 Februarie 1932 şi anume:
1. Trei tejghele lungi fiecare de 3 m. văpsite gris, din care una cu tablă de zinc şi instalaţie apă, a doua un dulap aparat bere şi a treia simplă. 2. Galantare cu sticlă două, cu patru uşi de sticlă aşezate pe câte un dulap cu uşi şi saltare. 3. Un galantar lung de 2 m. şi 1 | 2, cu 5 uşi de sticlă, acoperit cu sticlă. 4. Nouă feţe de mese pânză a 3 metri lungime. 5. Două feţe mai mici. 6) 1000 sticle pline cu diferite lichioruri, capacitate de 1 kg., 3 | 4 kg. şi 1 | 2 kg., 7) 65 pachete şocolată „Zamfirescu" a 250 grame, 8. Două şifonicre noui furnietate cu oglindă şi sertare. 9. Un lavoar lemn cu o uşă, cu sertar şi capac, 10. Un patefon maron „Palsuprem", 11. Un ceasornic de masă de alamă acoperit cu clopot de sticlă. 12. Una pendulă de perete. 13. Un covor de perete mare cu flori. 14. Una mesuţă pirogravată cu flori. 15. Două scaune cu piele. 16. Un birou vechi. 17. Cinci cuverturi de pat. 18. Una gheretă din scânduri de brad, acoperită cu tablă, servind pentru negoţ, situată în Bul. Ferdinand No. 29. Vânzarea se va face la faţa locului unde se află sechestrată şi anume în ziua de 26 Martie 1932 ora 9 dimineaţa, acea dela No. 18 în Iaşi Bulev. Ferdinand No. 29 şi tot în aceiaşi zi ora 10 dimineaţa acea dela No. 1—17 inclusiv, în Iaşi localul gării Iaşi, restaurant C. F. R. clasa 3-a.
Vânzarea se va face numai pe bani gata privind pe cumpărător taxa de înregistrare şi transportul obiectelor adjudecate.

DURERI CHINUITOARE
CUTURAI - JUNGHIURI . DURERI DE CAP.

ALINĂ TESTA VINDECĂ ORI CE DURERI DATORITE GRIPEI NEVRALGIILOR RACELEI
SE AVUT IN TOATE FARMACIILE SI DROGUERIILE DIN ROMANIA

PARCELE de VÂNZARE
ŞI CLĂDIRILE DE PE TERENUL
DIN STR. SFT. LAZĂR 60
A SE ADRESA LA
Inginerii GOLDENBERG şi NACHT
STR. LĂPUŞNEANU 40, Telef. 177

Nu confundaţi
Vechea firmă de confienţă
A. I. ROSENBLUM
23 Strada Ştefan cel Mare 23
vis-a-vis de Banca Grosvald
care înştiinţează Onor. clientelă că a primit primul transport de stofe noi de primăvară în calităţi desene şi culori exclusive.
Costume complecte cu preţuri reduse de la Lei 5000 la 2500 lei etc. ireproşabil executate.
Nu avem nici o sucursală în această stradă.

DOCTORUL
V. A. Berghiner
Fost intern şi Asistent Universitar, — 17 ani de practică —
str. Seulescu No. 2
în faţa Hotelului Schiller
consultă:
PENTRU BOLI INTERNE şi BOLI DE FEMEI
zilnic între 8—12 şi 2—6

Doctor A. DASCAL
BOLI INTERNE
VENERICE ŞI SIFILIS
Tratament radical al Blenoragiei acute şi cronice; al sifilisului în toate perioadele boalei.
Băi de lumină, Diatermie
Microscopie
Cons.: 8-10 a.m. şi 2-8 jum. seara
Iaşi, str. Cuza Vodă No. 42
vis-à-vis de Camera de Comert

Inginer I. Schleier
Iaşi str. Elena Doamna 26
execută lucrări de construcţie în antrepriză şi regie:
VILE, CASE DE RAPORT, TRANSFORMĂRI, CALCULE BETON ARMAT.
Proect, deviz gratuit

DOCTOR
M. MATASARU
Specializat la Paris—fost asistent de spital la Paris
Boli Interne:
INIMA, PLĂMÂNI
şi tratamentul tuberculozei pulmonare cu Pneumatorax artificial
Str. Mârzescu 16 (parter)

Speciacolele zilei

Unde mergem astăzi?..

11 Mart

Teatrul Naţional. — *„Cercul de cretă"*, poveste chineză de *Klabund*. Traducere de Tudor Calin.

Teatrul Cinema Trianon. — *„Mona Lisa"* (cântat şi vorbit în germană) cu *Willy Forst* şi *Trude von Molo*; *„Hoaţa de nevastămea"* (comedie germană), cu *Käthe von Nagy* Heinz Ruehman şi Fritz Gouenbaum.
Jurnal sonor *„Paramount"*.

Teatrul-Cinema Phoenix. — *„Balul"* de Irene Nemirowsky, cu Dolly Haas şi Lucie Manheim; *„Mireasa regimentului"* cu Viewienne Segal şi Louise Fazenda. Jurnal sonor *„Fox"*.

Teatrul Cinema Sidoli. — *„Ciocoii"* (Cântecul străinului). *Film românesc.* Regia *Horia Igiroşanu.* Interpreţii: Iva Dugan, George Ştefănescu, Delicia Mendel şi C. Antoniu.
In pauze, interpreţii apar pe scenă, cântând sketschuri româneşti. Complectări: Jurnal sonor *„Fox"*, *Wolga-Wolga*, cântat de tenorul Martinelli şi un nou *Miky Maus*.

Cinema „Gheltzer" şi Cinematograful Nostru.—*„Frumoasa necunoscută"* cu *Marlene Dietrich* şi Willy Forst; *„Prezidentul haimanalelor"* cu Harry Piel şi Trupa de sketschuri *„Iaşul dansează"*

Sala academiei de Muzică.— *Concertul de sonate* al marei violoniste d-ra *Lucia Burada*, cu concursul distinsei pianiste d-na *Eliza Ciolan*.

Să înceteze epitetele!

(Continuarea din pagina I-a)

militar, să uzeze de epitetul: „rusule" sau „bolşevicule" pentru basarabean, şi „ungurule" pentru ardeleni.

De ce acest tratament care pe lângă că nu e pedagogic, îndepărtându-şi sufleteşte subalternul, mai are şi dificultatea că e antiromânesc? Sufăr oare acei domni de epitetomanie? Au uitat ei oare că sarcina lor de supraveţuitori celor ce s'au încins în hora morţei, este că pe lângă unirea politică, s'o facă şi pe cea sufletească şi s'o intensifice? Vremurile sunt tulburi şi se cere să acordăm multă atenţie şi grijă celor din provinciile alipite în mijlocul cărora bântue flagelul insurecţiei şi al discordiei.

Chiar în Alma Mater, îmi amintesc, că la o lu rare seminarială un student regăţean, acuza de rea credinţă şi de sentimente neromâneşti pe un coleg al său din Basarabia. Profesorul era de faţă, şi poate condus că „din discuţie esă lumină" n'a intervenit la timp şi rezultatul a fost detestabil, căci studenţii erau divizaţi în tabere.

Arta de a nu jicni, sau buna creştere, pierise şi am observat pe feţele celor pe nedrept boicotaţi o vădită suferinţă, deşi sufletele lor erau de-apururi înfrăţite în slăvirea aceloraş idealuri pentru a ne apăra pământul şi a cimenta Neamul Românesc.

Dacă aceste spectacole sunt regretabile, să se rupă zăgazurile vechilor deprinderi şi politica braţelor încrucişate să dispară, căci, mai mult ca ori când ni se cere să facem stâncă împotriva tendinţelor străine. Pe acei domni suferinzi de epitetomanie să-i vindecăm cu dispreţul, iar organele în drept să le aplice sancţiuni.

Dacă în toţi se sbate o inimă şi un suflet românesc şi primejdia e văzută de toţi la fel, cred că e timpul ca, sfărmând prejudecăţile şi debarasându-ne de vechile apucături, să vibrăm la unison.

Aurel H. Golimas
licenţiat în litere

Concordatul firmei
S. Kahane-Succesor

Am relatat ieri că firma S. Kahane—Succesor din str. Ştefan cel Mare a cerut concordat. Firma datează din 1862, adecă de 70 ani.

Cauzele concordatului sunt: lipsa de consum, scăderea preţurilor mărfurilor cu care firma era aprovizionată, şi impozitele grele.

Firma oferă 80 la sută din creanţe, în timp de 3 ani, cu dobânda de 7 la suta pe an.

Totodată propune ca sumile să fie eşalonate astfel: 25 la sută în primul an, 25 la sută în anul al doilea şi 30 la sută în anul al treilea.

Activul se ridică la 14.200.000 lei şi se compune din cassa 43 mii lei, mărfuri 13 milioane lei, măfuri pe drum şi la vamă 223 mii lei, efecte publice 37,000 lei şi debitori 825 000 lei.

Pasivul se ridică la 12,600,000 lei şi efecte de plată 600.000 lei. Firma oferă ca garanţie şi părţi din imobilele din str. Ştefan cel Mare şi Asache 16

x Parchetul local a dat ieri autorizaţie de a fi înmormântat în cimitirul Ciurea, cadavrul unui tânăr care a fost tăiat de tren.

Se ştie că în hainele mortului s'a găsit un act de lăsare la vatră pe numele Gh. Ionescu din str. Florilor.

Se sporeşte numărul farmaciilor

La Iaşi se vor putea înfiinţa zece farmacii noui. — Ce prevede noua lege sanitară

Comisiunea de medici, care se ocupă de modificarea actualei legi sanitare şi lucrează sub preşedinţia d-lui profesor dr. Cantacuzino,

D. Dr. Cantacuzino
ministrul sănătăţii

ministrul sănătăţii, a discutat şi chestia farmaciilor.

*

După informaţiile noastre, au fost lungi dezbateri, unii membrii din comisiune şi în special d. dr. C. Tănăsescu susţinând să se introducă farmacia liberă, aşa cum există în Franţa şi America.

Motivele invocate au fost destul de elocvente. S'a arătat în primul rând că prin farmacia liberă, se va pune capă proletariatului farmacist mereu crescând. In al doilea rând s'a invocat anomalia, că în timp ce practica medicinei este liberă, practica farmaciei este îngrădită, fără nici un motiv binecuvântat.

In sfârşit, s'a invocat inperioasa necesitate de a se pune capăt unui monopol, care nu mai are raţiunea de a dăinui.

*

După discuţiuni interesante, s'a ajuns la o formulă, care înseamnă o tranziţie de la situaţia de azi la cea de mâine. Astfel, noua lege sanitară, în scopul de a înmulţi numărul famaciilor în oraşe, va prevedea o farmacie la patru mii de locuitori.

Ceiace pentru Iaşi ar însemna că la Iaşi se vor putea înfiinţa cel puţin zece farmacii noui.

Aceasta, după cum am zis, pentru oraşe.

In ceiace priveşte comunele rurale, farmacia devine liberă, orice licenţiat putând deschide o farmacie unde vrea şi oricâte vrea.

După părerea autorilor legii, este primul pas spre farmacia liberă.
Dan.

Ce urmăresc sectele religioase

O declaraţie a vicarului Mitropoliei. — Acţiunea clerului contra sectanţilor

Am relatat că în urma repetatelor intervenţiuni ale I. P. S. S. Mitropolitului Pimen, ministerul de interne a interzis propaganda calendariştilor, dar nu şi a sectelor religioase care-şi continuă acţiunea lor primejdioasă printre săteni.

In această privinţă iată ce ne declară P. S. S. Arhiereul Grigore Leu Botoşăneanu, vicarul Mitropoliei:

— „Sectele religioase urmăresc răsturnarea platformei mondiale a creştinismului şi a tuturor religiilor în general. Dacă vom studia aceste secte din punct de vedere documentar, vom vedea cu surpriză că nu au un cult temeinic, ci veşnic introduc noi obiceiuri, până când membrii lor se ramifică în alte secte.

„Creştinismul a avut mult de suferit de pe urma acestor secte şi mai ales de pe urma ateismului, care a distrus orce credinţă în Rusia şi Spania

„Dar am impresia că în ambele ţări va veni o renaştere a creştinismului, care va dăinui mult".

*

Ministerul cultelor a aprobat trimiterea mai multor preoţi misionari în regiunile unde sectanţii fac propagandă şi mai ales în judeţele: Neamţ, Botoşani şi Dorohoi.

Deasemenea preoţii vor trimite un memoriu ministerului de interne, cerând să interzică propaganda sectelor.
J. Turk.

Inundaţiile la Bîrlad

Bârlad 11.— Apele râului Bârlad au venit mari, în urma topirei zăpezilor şi eşind din matcă, au inundat străzile: Petru Maior din suburbia Munteni; Dochia, Buridava, Cartierul ceferiştilor din suburbia Podeni, str. Trei Erarhi din suburbia Poşta şi cimitirul Trei Erarhi care este înconjurat de apă.

Unii locuitori au început să evacueze casele.

Primăria a luat măsuri pentru salvarea sinistraţilor, în care scop s'a cerut ajutorul armatei.

Apele sunt în creştere.
Sandu

Lucrările Parlamentului

10 Mart

CAMERA.— D. *Argetoianu* citeşte decretul, prin care sesiunea parlamentară e prelungită până la 1 April.

D. *A. C. Cuza* cere aplicarea legii pentru ieftinirea zahărului.

D. *Ştefănescu Amza* depune proectul de lege a aeronauticei. Apoi se continuă discuţia asupra conversiunii.

D. Florin Zaharia cere o pensie viageră pentru văduva aviatorului Romeo Popescu.

D. Ştefănescu-Amza, ministrul armatei, se opune însă, arătând că aviatorul n'a murit în serviciul aviaţiei militare, ci într'un zbor efectuat pentru o firmă particulară.

Câţiva deputaţi opoziţionişti protestează contra faptului că multe proecte de legi sânt înmormântate la biroul adunării.

*

SENATUL.—D. *N. Iorga* citeşte decretul regal de prelungire a sesiunii parlamentare până la 1 April.

Se continuă apoi discuţia asupra proectului de lege al învăţământului universitar şi se admit următoarele amendamente:

1) profesorii universitari condamnaţi pentru delicte penale încetează de a mai fi profesori — 2) facultăţile au deplină libertate de a fixa sesiuni extraordinare de examene — 3) diplomele universitare vor fi semnate de rectori, nu de ministrul instrucţiunii — 4) facultăţile de ştiinţi vor putea acorda diplome de ingineri universitari.

Se propune apoi ca şefii de clinici şi conferenţiarii să fie încadraţi ca profesori universitari. După discuţii însufleţite, acest amendament e respins.

Senatul a votat apoi legea, prin care executările silite sînt amânate până la 1 Mai.

FIGURI DIN BAROUL IEŞAN

(Continuarea din pagina I-a)

freamăt de îndulşare în inimile auditorului, alcătuit în mare parte din doamne, ai căror ochi nu mai puteau opri nava a lacrimilor.

Efectul pledoariei d-lui Pogonat a fost răscolitor ca o furtună şi toată lumea era sigură de achitare; totuşi după o oră de deliberare, Consiliul a adus sentinţa de condamnare: şase ani recluziune, care a încremenit pe toţi prin severitatea ei neaşteptată.

Bănuesc însă că motive grave au determinat o atare pedeapsă: In frământarea generală ce cuprinsese lumea, se ştia că dintr'o zi în alta vom intra şi noi în focul încins la hotare şi Consiliul de Război — a cărui credinţă în vinovăţia acuzaţilor nici o putere din lume n'ar fi putut-o schimba,—a ţinut să dea un exemplu de severitate, pentru a asigura pe acei ce aveau să pornească în focul jertfei supreme, că de va fi să-şi dea viaţa, o vor da-o *numai* pentru ţară, nu pentru alte interese, pe care le vor reprima cu străşnicie necruţătoare.

*

Ca om politic d. Pogonat a ocupat demnitatea de Primar al Iaşului şi Prefect al judeţului, unde a dovedit putere de muncă şi destoinicie în conducerea administraţiilor pe care a căutat să le ridice la nivelul vederilor sale de om superior, încercând să stărpească obiceiurile primitive şi nepăsarea orientală, care tot mai dăinuiesc în administraţiile noastre publice.

Statornic în convingeri, nu s'a mişcat de „deliciile" puterei şi în curs de un deceniu şi mai bine, n'a schimbat partidul, pe care l'a văzut înfiripându-se şi crescând; n'a emigrat aiurea, deşi exemple şi îndemnări ar fi avut destule, pentru că deşi a fost nedreptăţit, dar detestă oportunismul şi fripturismul practicate cu inima uşoară de toţi policienii ce găsesc în politică mijlocul de a parveni şi a se îmbogăţi; — o, mai ales *a se îmbogăţi*; acesta fiind scopul final al „sacrificiilor" pe cari politicianii le fac pentru „fericirea scumpei lor naţiuni".

Ca Profesor Universitar, a ţinut strălucite cursuri cu Studenţii Facultăţii de Drept, în sala, totdeauna ticsită de auditori. Dar duşmăniile politice, altoite pe eterna invidie omenească, au făcut ca pentru un viciu de formă, mărunt — ca şi acei cari s'au acăţat de el — Universitatea să fie lipsită de cursurile sale, spre regretul şi paguba studenţilor.

Pretutindeni însă pe unde a trecut, dl. Pogonat a lasat urma personalităţei sale proeminente, adeverind zicătoarea din bătrâni: Omul sfinţeşte locul.

Const. Leon
avocat

Cereţi la toate magazinele de delicatese şi debite de băuturi spirtoase **Rom, Cognac, Liqueruri şi Siropuri**

„PARNAS“

fiind garantat regulamentare şi higienice

Fabrica şi Birourile: ***Iaşi, Anastasie Panu No. 17. Proprietar A. Weinştein***

Se pregăteşte conversiunea urbană?

Proect de eşalonare a plăţilor pe 5 ani — Suspendarea secţiestrelor

Cercurile din jurul ministrului de justiţie au lansat versiunea că d. Valer Pop pregăteşte o lege pentru uşurarea debitorilor urbani.

Rapoartele sosite la Ministerul de justiţie din colţurile ţării, arată situaţia tragică în care se află comerţul şi industria din ţară. Datoriile mari, lipsa de noi credite şi micşorarea consumului pun în imposibilitate firme serioase de a face faţă plăţilor. Continuarea acestei situaţiuni ar aduce distrugerea vieţei noastre economice.

Bazat pe aceste rapoarte, Ministerul justiţiei întocmeşte un proect pentru eşalonarea datoriilor urbane pe un număr de cinci ani, cu o dobândă minimă.

Legea aceasta ar urma să fie depusă şi votată de Corpurile Legiuitoare, imediat după votarea legii pentru conversiunea datoriilor agricole.

Intru susţinerea acestei versiuni mai vine şi faptul că Ministerul Justiţiei a ordonat tuturor judecătoriilor din ţară să nu mai admită sechestrele cu sigilii şi ridicata

Începând de azi dimineaţă, dispoziţia ministerială a şi fost pusă în aplicare.

Rep.

ŞI NUMEROASE FIRME IEŞENE AU FOST EXCROCATE

DE AUTORII FRAUDELOR DELA CĂILE FERATE

Autorităţile ceferiste locale au început cercetări şi în localitate, în legătură cu fraudele de sute de milioane lei în care este amestecat şi fostul deputat Max Wurmbrandt.

Din cercetările făcute până în prezent, s'a constatat că şi numeroase firme ieşene au fost excrocate de acea societate de încasarea taxelor la C. F. R.

Dar iată ce a stabilit ancheta:

In cursul lunei curente, doi indivizi foarte bine îmbrăcaţi, anume Golocoschi şi Schnitzer, azi dispăruţi şi puşi în urmărire de judele instructor al cab. 4 Ilfov, care cercetează aceste fraude — s'au prezintat la mai multe firme mari ieşene care lucrează cu străinătatea.

Ei au arătat că fac parte dintr'o societate care „recalculează“ taxele pe C.F.R. şi s'au oferit să recalculeze frahturile din ultimii ani ale mărfurilor venite din străinătate.

Au adunat astfel din Iaşi sute asemenea frahturi. Deşi de atunci a trecut aproape o lună de zile, totuşi firmele ieşene încă nu au primit nici un rezultat.

Interesant este că unele firme din localitate au putut ceti în ziare, că o parte din frahturile date spre recalculare, au şi fost incasate. L.

x **Un ten frumos**, curat, sănătos şi tânăr se capătă uşor, întrebuinţând „**Crema de lăcrămioare**“, absolut nevătămătoare. Depozit: Farmacia Dr. Beceanu, Piaţa Halei.

Ştiri poliţieneşti

Furturi — In lipsa de acasă a d-nei Maria Iftimie din str. Trancu 28, răufăcători necunoscuţi s'au introdus în casă, După ce au răvăşit peste tot, hoţii au furat 7.000 de lei, un ceas şi numeroase obiecte casnice. La pretenţia păgubaşei a fost arestat locuitorul Ion Arcuş din strada Trancu Nr. 25, pe care-l acuză a fi autorul furtului.

— Locuitorul Mendel Egher din str. Tăietoarei 10, s'a plâns poliţiei că pe când se afla pe str. Zugravi, i s'a furat din căruţă mai multă marfă.

— A fost dus la poliţie Ilie Paşcanu din Tighina, surprins furând rufe dela d. Zeilig Grünberg din str. Pantelimon 28.

— Poliţia cercetează pe individul C. A. Preutesei, fără domiciliu, pentru un furt comis la d. Ilie Sidor din str. Bădărău 25.

— Deasemenea mai este cercetat V. Pricop din Hermeziu, pentru un furt comis la d. Leon Brill din str. Sf. Lazar 11.

Port ilegal de uniformă — Dl. comisar C. Păun dela biuroul judiciar, cercetează pe individul Gheorghe Coţofanu din str. Lipovanu 41. El a fost arestat pe str. C. Negri de un reprezintant al Comenduirei Pieţei, pentru faptul că purta haine militare fără a fi fost militar La poliţie a declarat că fratele său, care şi face stagiul militar, fiind în concediu a îmbrăcat hainele lui civile şi s'a dus să lucreze. Neavând alte haine, a îmbrăcat cele militare. El va fi dat în judecată pentru port ilegal de uniformă.

Diverse. — Un început de incendiu s'a declarat la d. Carol Reichbaum din şos. Naţională

— Au fost duşi la poliţie: Caciagof Zaharia din str. Lipovană şi Tasia Paustu din Cernăuţi pentru furt, Schultzman Avram din str. Păcurari 126 şi Janeta Leibovici din str. Aron Vodă 14, găsiţi suspecţi. Rep.

Refacerea Halei

In urma hotărârei luate de d-nii Primar P. Bogdan şi ajutor de Primar Aurel Horga, se va începe zilele acestea refacerea completă a Halei. In acest scop dl. Petrov, şeful serviciului planului, a şi întocmit un proect

Tarabele vor fi aşezate în tot cuprinsul pieţei în aşa fel ca să nu împiedice circulaţia.

In interiorul Halei se vor face numeroase reparaţii. Astfel, se va termina canalizarea Halei de carne şi a subsolului.

Deasemenea se va organiza un serviciu special pentru curăţire.

Deocamdată d. Aurel Horga a dispus ca preţurile tuturor alimentelor ce se vând la Hală să fie permanent afişate. REP.

INFORMAŢIUNI

x *Impunerea medicilor* — La Administraţia financiară au început lucrările comisiunii pentru impunerea liberilor profesionişti. Comisiunea a început cu medicii.

Impunerea se face de delegatul fiscului d. şef controlor N. Popa, şi d. dr. Ornstein, delegatul Agirului, secretar fiind d. C. Lazăr.

In prima zi au fost impuşi d-nii profesori d-ri Tănăsescu, Paul Anghel, Graţoschy, etc.

După medici, comisiunea se va ocupa de avocaţi.

x D. M. Patron, fost preşedinte la Curtea de Apel, a fost numit sechestru judiciar asupra averei defunctului bancher Daniel.

x Tribunalul a reconfirmat pe încă o lună mandatul de arestare emis contra comerciantului Iosif Hofman din Belceşti, care a împuşcat în gara Iaşi pe cerealistul Gottlieb.

x Direcţia căilor ferate a aprobat 50 la sută reducere pe căile ferate, pe bază de autorizaţiuni pe zone, la călătoriile ce au a le face funcţionarii de la epitropia spital. Sf. Spiridon, dimpreună cu familiile lor.

x D-na dr. Elena Gaube a fost numită medic primar al Casei Sft. Spiridon, la spitalul din Tg. Frumos.

Noua medică a depus jurământul în faţa Eforilor.

x *Maestrul George Enescu*, a fost recent proclamat membru de onoare al Academiei muzicale „Santa Cecilia“ din Roma.

x Mâine seara are loc balul mascat, costumat şi necostumat al asociaţiei „Makabi-Hakoah“, în saloanele proprii.

Jazz-ul şi fanfara asociaţiei vor delecta pe dansatori cu ariile cele mai moderne.

x *Consiliul de disciplină silvic* de pe lângă Inspectoratul Iaşi, a judecat procesul brigadierului P. Ţuţuianu şi pădurar C. Bejan de a ocolul silvic Buhalniţa, acuzaţi de: abuz de încredere, furt, luare de mită şi neîndeplinirea îndatoririlor de serviciu, aplicându-le ambilor pedeapsa: punerii în disponibilitate pe timpul minim de 1 an şi restituirea în solidar, a daunelor cauzate Statului. Sentinţa e definitivă şi executorie.

x **Dela revizionişti.**—Eri seara a avut loc adunarea g-lă a membrilor aparţinând „Cercului de studii Revizionist“. După discuţiile care au avut loc, s'au luat următoarele hotărâri: Extinderea în întregul Regat a org.; începerea campaniei pentru alegerea delegaţilor la congresul mondial revizionist din Viena; lansarea unui manifest explicativ către populaţia evreească şi depunerea unei liste proprii de candidaţi la alegerile pentru acest congres.

— Cercul de studii Revizionist invită membrii şi simpatizanţii la prima reuniune ce are loc Duminică 13 Mart ora 3 p. m la org. zionistă din str. Sărărie. Se va vorbi asupra temei: „Noi şi victoria revoluţionarilor irlandezi“. (O pagină de istorie ce e bine a fi cunoscută).

x Serviciul sanitar a sesizat Primăria că unele şcoli n'au combustibil suficient pentru încălzirea localurilor, aşa că elevii sufera frig.

D. primar P. Bogdan a dispus ca toate şcoliile să fie imediat aprovizionate cu lemne.

x *Crema Khasya* face să dispară ridurile (sbirciturile) feţei. Depozit Farmacia Pollak str. Ştefan cel Mare

In jurul unor incendii din Bacău

Bacău 11. — In cursul anului trecut un incendiu a distrus depozitul de lemne de foc al societăţii „Forestra Română“, situat în satul Brusturoasa-Bacău.

Bănuelile s'au îndreptat asupra casierului M. Pântea. Cercetările parchetului de Bacău n'au putut stabili însă indicii de vinovăţie şi dosarul a fost clasat.

Tot ieri parchetul de Bacău a clasat dosarul incendiului de la locuinţa d-lui Haim Lazăr din Bacău. El fusese reclamat de proprietarul imobilului, că ar fi încercat să dea foc locuinţei.

Deasemenea s'a clasat afacerea incendiului de la locuinţa săteanului Pavel Dobrinca din Bogdăneşti, care fiind bine asigurat, era bănuit că a dat foc casei.

O bătrână a murit de foame

Pe când un gardian public din str. Palat îşi făcea revizia postului, a găsit pe trotoar corpul neînsufleţit al unei femei bătrâne îmbrăcată în zdrenţe. Imediat a adus un cotingar şi a transportat-o la circumscripţia 4-a poliţienească, unde femeia a fost depusă în corpul de gardă.

Pe când gardianul făcea raportul şefului circumscripţiei, femeia a deschis ochii şi cu glasul stins a gemut:

—„Mi-e foame“.

Câteva secunde după aceia, a încetat din viaţă.

A fost înştiinţat procurorul de serviciu, care a dispus transportarea cadavrului la morgă.

D-na dr. Ropală medic legist va face astăzi autopsia. REP.

Numai când e prea târziu îşi dau seama de necesitatea unei îngrijiri regulate a gurii şi dinţilor.

Nu aşteptaţi aşa de mult şi păziţi-vă **dinţii** Dv. prin întrebuinţarea **zilnică** a pastei de dinţi

PEBECO

care este răcoritoare şi plăcută. „PEBECO“ vă redă o respiraţie curată, proaspăt mirositoare precum şi dinţi strălucitori de albi.

In tuburi de cositor curat Lei 20 şi 32.

Beiersdorf & Co. S.A. BRAŞOV

Noi reduceri de preţuri la depozitul fabricei

„TRINACO“

— IAŞI —

Str. Ştefan cel Mare No. 11

— (vis-a-vis de mag. S. Kahane succesor) —

la toate articolele, şi în special la toate calităţile de CIOPAPI

Onorata noastră clientelă este rugată a ne vizita cu încredere spre a se convinge că, PREŢURILE AU FOST SIMŢITOR REDUSE, calităţile produselor noastre, au rămas aceleaşi

CA SUPERIORITATE

Un proces interesant pentru uu munte

Se ştie că la Curtea de apel Iaşi se judecă de zeci de ani un interesant proces între moştenitorii Ghica Comăneşti, Banca Ţărănească, Primăria comunei Ciuc-Transilvania şi Creditul rural funciar.

Instituţia trebuia să stabilească cui aparţine muntele păduros Solitarul situat pe vechiul hotar dintre Moldova şi Transilvania (în jud. Ciuc).

De fapt acest proces datează de sute de ani, fiind judecat şi soluţionat pe vremuri de Divanul judecătoresc, care a şi făcut o hartă a acestui teren. După o lungă deliberare, Curtea a decis că din muntele Solitarul aparţine moştenitorilor Ghica Comăneşti o întindere de 240 hect.

In consecinţă, a obligat pe moştenitorii Ghica-Comăneşti să plătească Băncii Ţărăneşti căreia i-a vândut pe vremuri întreaga moşie, preţul de vânzare a acestui teren, plus valuta terenului şi procentele respective.

Juraţii ieşeni pentru sesiunea de Mart

Curtea cu juri sesiunea de primăvară îşi începe şedinţele la 15 Martie.

Au fost sortiţi ca juraţi ai acestei seziuni d-nii *profesori* Petre Dragomirescu, V. Răşcanu, C. Ionescu, Zaharescu-Caraman, C. Bedreag, Sig. Huber, C. Oescu, Serghie, M. Costăchescu, P. Cojocaru, N. Enciulescu şi M. Simionescu; *avocat* C. Gaube; *farmaciştii* C. Werner şi D. Filipescu; *medicii* I. Nubert, S. Schreiber, C. Popa Radu, E. Iliescu şi N. Tirer; *inginerii* Dima Gavriliu, C. Stoicescu şi Th. Stănescu; *proprietarii şi comercianţii*: Liviu Sadoveanu, Spiridon Irimescu, G. Coroi, V. Vorică, N. Gheucă, Herman Iurist, O. Friedman, P. Leonte, Leon Fischer, C. Rusovici, Paul Hette, Costel Dimitrescu, Weiss Zaharia, Natan Wachtel, Vigder Kahane şi Neculae Theodor.

Curtea va fi prezidată de d. prim preşedinte Alfred Wincler, având ca asesori pe d-nii judecători Agricola Ionescu şi Scheleti.

Incepe lupta comună a preoţilor şi învăţătorilor din Iaşi...

O întrunire în care se vor lua hotărâri importante

Nevoia uneşte pe oameni!..

Zicala este adeverită de recentul acord făcut între preotul prof. Valeriu Iordăchescu, preşedintele asociaţiei clerului ieşan, şi d-l institutor Gh. Chiriţescu, preşedintele corpului didactic primar din Iaşi,—de a duce o luptă comună în vederea realizării doleanţelor legitime.

Şi într'adevăr, interesele acestor două categorii de slujbaşi publici, au de o bucată de vreme o mare afinitate între ele.

La reduceri de salarille şi indemnizaţii stau tot atât de „bine“ preoţii ca şi membrii corpului didactic.

*

Mâine seară, la ora şase, toţi preoţi şi membrii corpului didactic primar din Iaşi se întrunesc la Cercul Didactic din strada Lăpuşneanu.

Se prevăd foarte interesante discuţii şi hotărâri, — dat fiind că pentru prima oară aceste două categorii de muncitori pe ogorul culturii şi credinţei, năzuiesc să-şi uniască forţele...

Rex

Acţiunea averescanilor ieşeni

Conform hotărârei luate de comitetul de direcţie al organizaţiei locale a Partidului Poporului, s'au organizat în localitate întruniri pe sectoare, spre a se constata care din membri urmează pe d. Mareşal Averescu.

Toate sectoarele şi-au dat adeziunea. Aseară a avut loc întrunirea sectorului Ghica Vodă, de sub preşedinţia d-lui Florea Guţu.

In urma cuvântărilor ţinute, sectorul a aderat în întregime la d. Mareşal Averescu.

Tot aseară s'a constituit noul sector averescan din Sărărie sub conducerea d-lui Gh. Luchian. Comitetul sectorului este compus din d-nii:

Gh. Luchian Preşedinte, Emil Ender, şi Marcu Parnes Vice preşedinţi, Leon Grünberg, Gh. Ionescu, Bercu Moisă, V. Arghir, Leiba David, Med. Birnbaum, Mihai Galofca, Avram Strul, Gh. Cojocariu, M. Vartemberg, Gh. Ursachi, Alter Oişer, Iţic Abramovici, membrii în consiliu.

In acest sector fac parte peste 50 meseriaşi. REP.

x Cel mai plăcut medicament pentru persoane dificile şi copii ce nu pot lua alte medicamente întăritoare este: **Glicerofosfitul vitaminat cu suc de portocale.** Tonic şi reconfortant al sistemului nervos, recalcefiant şi eupeptic (stimulent al poftei de mâncare). Depozit Farmacia Werner Iaşi 10

INFORMAŢIUNI

x Eri s'au tras la sorţi la Epitropia Sf. Spiridon membrii cari vor face parte din comisiunea examinatoare pentru concursul de internat, la spitalele Sf. Spiridon. Concursul începe la 15 Martie a. c., înscriindu-se un număr de peste 20 studenţi. Au ieşit la sorţi, pentru chirurgie, d-na prof. dr. Puşcariu, suplimentar d. dr. Ştefănescu-Galaţi, iar p. medicina internă, d. dr. Şeptelici, supliment. d. dr. P. Zosin.

x Aflăm cu plăcere că tânărul nostru concetăţean Ion Hurmuzescu, fiul domnului Inginer Hurmuzescu, şi-a susţinut cu succes la Sorbona teza de doctorat în drept, tratând chestiunea de mare actualitate: „Problemele vamale în Europa Centrală“. Urăm tânărului doctor să-şi pună în valoare succesul obţinut prin muncă stăruitoare.

x Miercuri 23 Martie va avea loc în sala „Bragadiru“, carnavalul de Purim al revistei „Lumea Veselă“. Comitetul organizator pregăteşte măştile şi costumele cele mai originale. Intrarea lei 32.

x D. P. Dongorescu, decanul facult. de drept, plecat la Bucureşti, este aşteptat să sosească mâni în localitate, când se va cunoaşte şi resultatul intervenţiilor cari privesc pe licenţiaţii fac. de drept; agitaţi din cauza legei avocaţilor.

INSERŢIE 1)

Primim următoarele:

Domnule Director

In urma răspunsului nostru adresat ziarului „Lumea“ prin care am explicat scopul grupărei noastre precum şi că înţelegerea de a închide o parte din brutării, a fost făcută spre a evita surplusul de fabricaţie, şi a reduce o mică parte din cheltueli, surplusul ne face întotdeauna concurenţă neloială, aducându-ne la ruină, bazat pe aceste explicaţii, am înţeles că ziarele locale independente vor înceta campania nejustificată în contra noastră, considerând că pâinea noastră cea de toate zilele nu este o chestiune care să fie exploatată politiceşte sau sub altă formă.

Comerţul de brutărie a ajuns într'o situaţie insuportabilă, întrucât cheltuelile făcute cu fabricaţiunea transformând făina în pâine nu pot fi acoperite, faţă de preţul actual al făinei, cerem deci ca să fim puşi şi noi în situaţie egală ca în celelalte oraşe, cu toate că au cheltueli mai mici decât noi şi pâinea acolo este calitatea I-a lei 7 şi calitatea II lei 5.

In Capitală brutarii deşi n'au cheltueli mai mari decât laşul au cerut urcarea la lei 8 calitatea I-a şi 6 lei calitatea II-a tot din cauza urcărei preţului la făină.

Noi nu cerem alta decât ca cei în drept să calculeze preţul făinei şi a cheltuelilor de fabricaţie inclusiv timbrul şi a fixa preţul cuvenit şi nici decum a se întrebuinţa formule cum că în orice caz preţul pâinei nu poate fi urcat, indiferent de preţul grâului şi a făinei.

Sperăm că prin aceasta D-vs. veţi fi lămurit cât şi opinia publică.

p. Sindicatul Brutarilor

ss) GHIUCA

1) Redacţia nu răspunde de cele publicate în această rubrică.

SE COMBAT UŞOR NUMAI CU

Noval

Cereţi la farmacii cutie cu 2 tablete

Sindicul Bursei de Mărfuri Iaşi

PUBLICAŢIUNE No. 18

Se aduce la cunoştinţa celor interesaţi că la cererea d-lui Solomon Aizicovici din Iaşi str. Ştefan cel Mare 36 voiu vinde prin licitaţie publică în ziua de Vineri 18 Martie 1932 ora 11 dim. în localul Camerei de Comerţ şi de Industrie Iaşi, trei inele cu briliante, în comptul d-lui Inginer D. Vasilescu din Iaşi str. Zlataust No. 3.

Vânzarea se face pe bani gata şi concurenţii vor trebui să depună o garanţie de 2000 lei în numerar.

Inelele ce se vând se pot vedea la casa de schimb Solomon Aizicovici din Iaşi.

Sindicul Bursei de Mărfuri Iaşi

M. Şerbănescu

ULTIMA ORĂ

ŞTIRI POLITICE

Violent atac

contra d-lui mareşal Averescu

Mareşalul acuzat de meschinărie permanentă faţă de Coroană

Bucureşti 11.— Fruntaşul averescan d. C. C. Brăescu publică în ziarul „Cuvântul" o scrisoare senzaţională adresată d-lui mareşal Averescu.

Intre altele, d. Brăescu spune :

— „Pentru liniştirea conştiinţei mele şi pentru punerea la punct a unor lucruri, nu voi şovăi să vă aduc public acuzaţiunea că din consideraţii pur personale şi dintr'un egoism fără margini, aţi dezlănţuit şi campania odioasă contra Regelui şi pe acea contra d-lui Goga, dând astfel lovitura de graţie partidului pe care l-aţi condus.

„Răspunderea vă aparţine întreagă şi zadarnic presăraţi prin „îndreptarea" spovedanii monarhice şi dinastice.

„*Aţi sabotat totdeauna Coroana şi deasupra ei aţi ţesut visuri neîmplinite şi irealizabile. Iar pentru Dinastia care conduce destinele ţării şi ale neamului, aţi avut numai cuvinte de ofensă atunci când ambiţiile d-stră n'au fost satisfăcute*".

*

Mai departe, d. Braescu arată cum mareşalul Averescu a acuzat pe Regele Ferdinand că e un simplu figurant pe Tron, fiind o mânuşă în mâna lui Ionel Bratianu. Tot aşa de aspre vorbe a întrebuinţat contra lui Carol II.

Când Regenţa nu l-a adus la putere, iar revoluţia averescană de operetă s'a determinat în ridicol, d. mareşal Averescu s'a dus la Bellinzona, fiind împins la aceasta de d. Goga.

*

Mine Simbătă, la ora 11 dim. va avea loc în sala de sus a restaurantului Enescu, întrunirea comitetului executiv convocat de d. Goga.

Consfătuirea naţ.-ţăr. dela Cluj

La Cluj s'a ţinut ieri şedinţa comitetului executiv regional naţ-ţărănist, sub preşedinţia d-lui Vaida. S'a examinat conflictul dintre „chemărişti" şi „acţionişti".

S'a hotărât reorganizarea tineretului pe baza unitare. In grupul tineretului nu vor putea funcţiona decât tineri până la 25 ani.

S'a dat un comunicat prin care se exprimă deplină solidaritate cu d. Maniu.

Pentru ziua de 28 Mart s'a fixat congresul provincial.

Intrevederi

D. George Brătianu a făcut ieri vizite şi a discutat cu d-nii Maniu şi Goga.

*

E vorba ca d. general Lăzărescu, inspector al aeronauticei, să fie numit subsecretar de stat al aviaţiei.

Extraordinare aventuri internaţionale

ale unui romîn gălăţean

fost comandant de armată în China

Bucureşti 11.— Poliţia din Bucureşti a fost înştiinţată despre îndrăzneaţa lovitură dată la Zagreb contra Societăţii „Royal Mail Line" dela care s'au furat 250,000 dinari.

Este opera unei bande compusă din români, între care Eugen Heideman, I. Paulidis şi Iancu Sterian.

Şeful bandei, Eugen Heideman, este originar din Galaţi. A cutreerat ţările europene; iar la Londra a reuşit să obţie cetăţenia engleză. S'a primblat şi prin America, făcând pretutindeni escrocherii şi furturi.

Heideman a ajuns şi în China, reuşind să devie omul de încredere al generalului Ciang-Shu-Liang, şi chiar sub-şef al armatei acestuia.

In această calitate, a comis jafuri şi crime, realizând o avere imensă.

A făcut afaceri la Şangai, dar a fost silit să se refugieze în Europa

In ultimul timp a ajuns în Jugoslavia şi a organizat lovitura din Zagreb.

Administraţia financiară

şi toate percepţiile din Iaşi

se mută la 23 Aprilie crt. în Palatul Ad-tiv

Aripa dreaptă a Palatului Ad-tiv care adăposteşte actualmente inspectoratul regional administrativ, serviciile prefecturii de judeţ, birourile comitetului de revizuire, la etajul prim; inspectoratul şcolar la etajul al doilea,—ne cuprinde începând cu luna viitoare şi birourile Administraţiei Financiare care se vor instala la parter.

In acest scop, se fac ultimele amenajări ale camerelor, al hollului şi a tezaurului, — care prin construcţie va fi superior orcărei lucrări similare din ţară.

Tot la parterul palatului se va muta şi percepţia circomscripţiei a 3-a care va îndeplini în viitor şi rolul de a sta la dispoziţia publicului pentru diversele acte, taxe şi plăţi în legătură cu activitatea tribunalului.

In actualul local al Administraţiei, se vor muta serviciile de percepţie ale circomscripţiilor a doua şi întâia.

D-nii inspector financiar Turtureanu şi administrator Florescu s'au interesat astăzi la faţa locului de stadiul lucrărilor de amenajare, dând imbold antreprenorului de a zori cu lucrul..

p. gr.

GUVERNUL DISCUTĂ

REGIMUL INCHIRIERILOR

Bucureşti 11 — Ieri a avut loc o consfătuire intimă ministerială, în care s'a discutat problema chiriilor.

D. Valer Pop, ministrul justiţiei, a cerut avantagii pentru chiriaşi, susţinând necesitatea micşorării chiriilor. In special trebue să se acorde sprijin pentru funcţionari şi pensionari.

D. Argetoianu s'a declarat adversar al prelungirei măsurilor excepţionale. A intrat şi problema chiriilor în normal, nemai fiind vre-un motiv ca statul să se amestece. In consecinţă, trebue lasată libere tranzacţie.

Nu s'a luat nici o hotărâre, rămânând ca problema să se mai discute în Consiliul de Miniştri.

Se discută «Blocul Dunărean»

pentru valorizarea recoltelor

Budapesta 11.— Ministrul maghiar al agriculturei a declarat ziarului „Az Est" că urmează tratative cu România şi Jugoslavia, pentru fixarea unei atitudini comune în ce priveşte valorizarea recoltelor.

In acest scop, se va întruni de Paşti, la Belgrad, o conferinţă agrară.

*

Sofia 11 — Primul ministru d. Muşanov, a declarat în comisia afacerilor externe, că face demersuri pentru a intra şi Bulgaria în Confederaţia economică a statelor dunărene, conform planului elaborat de Franţa.

ARISTIDE BRIAND

A BINE-MERITAT DELA PATRIE

Paris 11.— Senatul a votat o moţiune în care declară că Aristide Briand a bine-meritat dela patrie.

Dacă moţiunea va fi adoptată şi de Cameră (ceia ce-i sigur), numele lui Briand va fi gravat cu litere de aur în toate şcoliile şi primăriile din Franţa.

Această onoare s'a făcut până acum lui Clémenceau, Foch, Joffre şi d-lui Poincaré.

O lume imensă s'a perindat ieri în faţa catafacului ridicat în palatul Ministerului de Externe.

E probabil că corpul lui Briand va fi înhumat provizor într'un cavou din Passy.

*

Parlamentul a votat o lege prin care se acordă o rentă viageră de 200.000 franci pe an, d-nei Pilau, sora lui Briand.

Inundaţiile

La Bucureşti în cartierul Lupeasca, apa a cuprins străzile. Mai multe case au fost evacuate. In unele locuri oamenii s'au refugiat pe acoperiş.

*

In jud. Dâmboviţa, s'a revărsat Argeşul pe o lungime de 3—4 km. inundând câteva sate.

*

La Tulcea sânt inundate câteva străzi.

La Chilia s'a rupt digul dnspre Dunărea.

In regiunea Ismail s'au produs mari inundaţii. Intre satele Niculeşti şi Regele Carol, 5 locuitori cu căruţele şi caii, s'au înecat.

Dragele serviciului maritim au reuşit să spargă ghiaţa între Sulina şi Tulcea, dând scurgere apelor.

Copilul lui Lindbergh

tot n'a fost găsit

New-York 11.— Zvonul că copilul lui Lindbergh ar fi fost găsit, nu este exact.

„New-York News" are însă motive a afirma că copilul trăeşte şi e sănătos.

*

Faţă de farsele şi încercările de şantaj ce se fac cu acest prilej, camera din Washington a votat o lege care prevede aspre pedepse contra autorilor de şantaje sau de ameninţări în scris.

*

Gangsterul Spitale a primit ameninţarea că îi vor fi răpiţi copiii din cauză că s'a pus în serviciul lui Lindbergh.

x Bătăturile le înlăturaţi sigur cu „Coricol".

Depozit : Farmacia Polak, str. Ştefan cel Mare.

Cum se va organiza

societatea ieşană de apă

Hotărârile de aseară dela primărie

Aseară la ora 9 a avut loc la primărie şedinţa pentru studierea problemei apei. A prezidat d. primar P. Bogdan.

In urma discuţiilor care s'au produs s'a întocmit statutul viitoarei societăţi a apei şi legea care urmează a fi votată în parlament.

S'a prevăzut că societatea trebue să aibă un capital de 30 milioane, care se vor strânge din acţiuni. Primăria intră în combinaţie cu o treime din capital şi dă societăţii dreptul de folosinţă a conductei.

Orice neînţelegere care s'ar ivi între acţionari şi societate, se va judeca la primărie şi în apel la tribunal.

Preţul apei ea fi fixat de consiliul de administraţie al societăţii.

Chestiunea va fi adusă Miercuri în şedinţa consiliului municipal, care va fi convocat special în acest scop. *Rep.*

Situaţia în China

Londra 11.—Din Şangai se anunţă că mareşalul Şang-Kai-Cek a dat o proclamaţie prin care anunţă că a luat comanda supremă a tuturor forţelor chineze şi că va recuceri teritorul naţional, cedat japonejilor.

*

Comandantul japonez Shirokava a declarat că japonejii nu vor mai întrepinde nici o operaţie militară în China. Deasemenea crede că nici chinejii nu vor relua ofensiva.

Bancher excrocat

cu 1 milion lei

Bucureşti 11—Cunoscutul bancher Iacob Ghetler a reclamat poliţei că a fost excrocat cu suma de un milion lei, de omul său de afaceri supusul bulgar Boris Aman.

Congresul

profesorilor de matematici

După cum am anunţat între 5 şi 10 Mai a. c. se va ţine la Turnul-Severin al II-lea congres al matematicianilor români.

La dezbateri vor lua parte şi numeroşi profesori universitari străini care şi-au anunţat participarea.

Ministerul instrucţiunii publice prin inspectoratul şcolar local a invitat pe întreg corpul profesoral dela catedrele de matematică a şcoalelor din Moldova să ia parte la acest congres, deoarece sa va discuta în mod special şi programa analitică a învăţământului secundar.

Dl. inspector şef Bantaş a înştiinţat în acest sens direcţiunile tuturor şcoalelor.

x Din cauza epidemiei de gripă, cursurile seminarului „Veniamin" din localitate au fost suspendate pe timp de zece zile.

Ceartă şi scandal

între comunişti şi socialişti

Bucureşti 11.—Ieri după amiază avea loc o întrunire sindicală la sediul socialist din str. Izvor 37.

A apărut însă un grup de comunişti care au bombardat casa cu pietre, spărgând geamuri şi rănind doi lucrători socialişti.

Intervenind jandarmii, comuniştii au fost împrăştiaţi şi doi dintr'înşii arestaţi.

INFORMAŢIUNI

x *Duel studenţesc*— Am anunţat că la Universitate, cu prilejul recentei agitaţii, s'a produs un diferend între d. sub-locot. Savin din Reg. antierian, student la matematici, şi d. Taşcă student în drept.

Un grup de studenţi în frunte cu d. Taşcă, au cerut d-lui Savin socoteală pentru ce a intrat la cursuri.

Socotind acest gest ca jignitor, d. Savin a provocat pe d. Taşcă la duel. Şi-a constituit imediat martori; dar abia a doua zi a aflat adresa adversarului. Intre timp, şi d. Taşcă îşi constituise martorii.

Martorii ambelor părţi au luat contact aseară. Rezultatul încă nu ni s'a comunicat.

x „*Cercul de cretă*" a marcat eri seara un mare succes pentru teatrul nostru. Interpreţii şi directorul de scenă au fost obiectul unor repetate ovaţii. Astă-seară, Vineri, spectacolul se joacă pentru a 2-a oară; şi în urma măsurilor luate sfârşitul va fi riguros exact la ora 12 jum.

x *Cercul „dr. K. Lippe"* roagă toţi membrii să se întrunească în adunare generală Duminică la ora 10 dimineaţă, în localul azilului de bătrâni, la ordinea zilei fiind o chestiune urgentă care necesită prezenţa tuturor membrilor.

ORA 3

Ce va cuprinde noua lege a chiriilor

Zahărul va fi ieftenit cu 5 lei la Kgr.— Hotărârile consiliului de miniştri de azi dimineaţă

Buc. 11 —Astăzi dimineaţă a avut loc un consiliu de miniştri, sub preşedinţia d-lui Iorga. S'a luat în discuţie chestiunea ieftinirii zahărului şi s'a hotărât să se reducă cotele la fabrici.

Aproximativ se va face o scădere de 5 sau 6 lei la Kilogramul de zahăr.

Amănuntele acestei reduceri vor fi stabilite printr'o dispoziţie specială.

Problema chiriilor

Apoi consiliul a însărcinat pe d. Valer Pop, ministru de justiţie, să întocmească proectul de lege pentru reglementarea raporturilor între proprietari şi chiriaşi.

Punctele principale ale acestui proect vor fi :

1) Se va menţine regimul de ocrotire pentru funcţionari şi pensionari.

2) Plata chiriei se va face în rate trimestriale.

3) Se vor introduce dispoziţiuni severe pentru cei care nu plătesc chiria (se va stabili în acest scop o procedură de judecată accelerată).

4) Se vor satisface doleanţele negustorilor chiriaşi care vor putea invoca în favoarea lor vadul comercial.

5) Se vor stabili dispoziţiuni pentru reducerea chiriilor.

*

Apoi consiliul a autorizat pe d Ionescu-Sisesti să întocmească un proect de lege pentru protecţia şi încurajarea agriculturii, care va avea scopul să complecteze conversiunea.

După consiliu, d. Iorga a avut o întrevedere cu pr. I. Lupaş.

Atitudinea liberalilor

Tot astăzi dimineaţă s'a întrunit sfatul parlamentar al partidului liberal, sub preşedinţia d-lui Duca.

S'a fixat atitudinea partidului faţă de proectele de legi ale guvernului.

In chestia conversiunii s'a decis a se susţine amendamentele cu privire la cooperaţie, egalitatea debitorilor etc.

Apoi s'a luat în discuţie planul d-lui Tardieu cu privire la confederaţia economică a statelor europene. Partidul liberal, în principiu, se va declara pentru această colaborare între state.

Misterul se menţine

în jurul dispariţiei copiluiui lui Lindbergh

New-York 11. — Poliţia anunţă că copilul lui Linbergh n'a fost găsit. Pare însă curios faptul că celebrul aviator a plecat într'o călătorie de o zi.

Astăzi dimineaţă el s'a reîntors, dar refuză să dea lămuriri. Se crede că Lindbergh s'a întâlnit cu răpitorii. Deaceia în opinia publică circulă zvonul că copilul s'ar afla la părinţi. Dar familia desmînte acest zvon.

Totodată se mai anunţă că faimosul gangster Al. Capone, care a instituit un premiu de 10.000 dolari pentru descoperirea copilului, a hotărât să plece personal în căntarea banditilor.

In acest scop Capone a cerut direcţiei închisorilor să fie eliberat pe o cauţiune de 200.000 dolari.

Omagii pentru Briand

Paris 11.—Numeroase oraşe din Franţa au acordat unor străzi numele lui Aristide Briand. Deasemenea o piaţă din Geneva a primit numele lui Brland.

DIVERSE

Buc. 11.— In Oltenia continuă dezgheţul. Din cauza inundaţiilor linia Piatra Olt-Corabia e impracticabilă.

— Cernăuţi 11. — In toată Bucovina ninge abundent, aşternându-se un strat gros de zăpadă.

x D. primar P. Bogdan a avut azi dimineaţă o surpriză frumoasă.

Intrând în cabinet, a zărit deasupra uşei un frumos tab ou făcut după o fotografie a d sale.

Tabloul a fost comandat de funcţionarii primariei în semn de dragoste şi recunoştinţă pentru grija ce le o poartă primarul.

D. P. Bogdan a fost profund mişcat de această frumoasă atenţie.

x Ministerul de Industrie a aprobat ca să funcţioneze în com. Bivolari un târg de vite săptămânal. Această autorizaţie s'a dat în baza unui hrisov Domnesc.

x D. Chiriac Negru Traian, comisar la Chestura Focşani, a fost transferat după cerere la Chestura Poliţiei Iaşi, (în locul vacant prin scoaterea la pensie a d-lui Tiplică Panaite).

PIERDUT buletinul populaţiei No. 28805 | 925 eliberat la 30 | VI | 925 de bir. pop. Iaşi pe numele Riven sin M. Riven. Il declar nul şi fără valoare în mâinele ori cui s'ar găsi.

CINE A GĂSIT o carte religioasă în limba străină pierdută în ziua de 10 | III, e rugat s'o aducă la Grefa jud. Ocol II Urban Iaşi, primind o recompensă.

DE INCHIRIAT una odaie mobilată în stradela Golia No. 2.

x D. Prof. Dr. C. I. Parhon va fi în localitate în zilele de 11 şi 12 Martie. Consultaţiile dimineaţa la spitalul Socola, d. a. între orele 3—5 la Institutul de Radiologie Dr. E. Radu.

x In faţa juriului compus din: d nii Prof. Petre Niculescu preşedinte, Prof. G. Tudoranu şi Conf. Dr. L. Balif membrii, şi-a susţinut teza de Doctor în medicină şi chirurgie d-nul M. Nachman. Subiectul tratat fiind Acetonuria, Acetonemia şi Lactacidemia la cardiaci. D-sa a fost declarat Doctor in Medicină şi chirurgie fiind menţionat cu Magna cum laude.

x Creditorii falitului Iacobovic sunt aduşi că dacă nu se vor întruni Duminică 13 crt. ora 10 dim. în sala de şedinţe a Camerei de Comerţ spre a lua o hotărâre definitivă vor pierde orice drept de revendicare a drepturilor.

Mai mulţi creditori

MULŢUMIRE

Aduc pe această cale a publicităţii vifle mele mulţumiri d-lor *Doctori Ochs* şi *M. Vais* medici ai *Spitalului Israelit* pentru operaţia care mi-au făcut-o şi care a reuşit pe deplin, salvându-mi viaţa.

Mulţumesc cu deosebită recunoştinţă acestor distinşi chirurgi cât şi celor ce conduc Spitalul Israelit, recomandând tuturor celor suferinzi. IERMALAI STAHE

Iaşi Biserica Lipovană

Un public de elită a aplaudat cu entuziasm eri seara

PREMIERA

„CERCUL DE CRETA"

Zecile de ridicări de cortină produse la fiecare sfârşit de act înseamnă că spectacolul este pe gustul spectatorilor.

ASTĂ-SEARĂ

„CERCUL DE CRETA"

se joacă pentru a doua oară.

Reprezentaţia se va sfârşi exact la ora 12 jumătate.

ANUL XXVIII No. 7462

6 pagini — 3 lei

OPINIA

ZIAR POLITIC COTIDIAN

IAŞI, STR. LAPUŞNEANU 37

DUMINICA 13 MARTIE 1932

Fundaţiunea „Regele Ferdinand I"
Bucureşti
Str. Ştirbei Vodă 3
(Adm. Dom. Coroanei)

BONUL
No. 8
PENTRU PARTICIPAREA LA 48 MARI PREMII GRATUITE

ACTUALITAŢI POLITICE

DISOLUŢIA AVERESCANISMULUI

In jurul acţiunii d-lui Goga. — Imprejurări politice cu totul noui

Incă nu putem şti care din cele două tabere va rămâne mai puternică: a d-lui Goga, sau a d-lui mareşal Averescu?

Deobicei, majoritatea unui partid rămâne cu tradiţia, reprezintată prin steag şi şef. A mai suferit averescanismul o gravă defecţiune: a grupului Argetoianu. Şi a triumfat şeful. Insă erau — ce-i drept — cu totul altele împrejurările.

Pe atunci, perspectiva guvernării ca partid, era cu d. Averescu, fiindcă partidul liberal atotputernic avea nevoe de averescani ca masă de manevră.

Astăzi, însăşi partidele mari se află în impas. Dificultăţile tind să le apropie; şi scopul partidelor mari este să înlăture grupările care complică viaţa publică.

Grupul d-lui mareşal nu mai poate folosi partidelor mari. Şi dacă nu stă nici la dispoziţia Coroanei..

In schimb, d. Goga se pune în opoziţie cu partidele mari; vrea să întărească ceia ce se chiamă „ritmul nou", şi îşi oferă necondiţionat serviciile Coroanei. Ar avea deci d. Goga unele perspective de guvernare. Şi atunci ar avea şi şansa să tragă după dânsul majoritatea partidului (ştiindu-se ce înseamnă la noi partizanii politici!).

*

Indiferent însă de şansele d-lui Goga, avem impresia că ne aflăm acum la apusul „averescanismului".

D. Averescu a fost împins în politică în anii 1919—1920, de un formidabil curent de popularitate. A făcut însă greşala să se mulţumească cu popularitatea, în loc s'o canalizeze—printr'un vast program de guvernământ — spre mari prefaceri ale societăţii, în spiritul timpului. Şi când popularitatea s'a topit, averescanismul nu şi-a mai găsit rol bine determinat în viaţa publică. A mai trăit numai ca exponent al partidului liberal, în lupta pentru comprimarea curentului naţional ţărănesc.

In împrejurările politice de astăzi, din cauza pretenţiilor disproporţionate ale Mareşalului,— averescanismul iesă din arenă, după o existenţă de 10 ani.

Ce va putea face, personal, d. Goga—nu ştim. Insă chiar dacă ar reuşi întru câtva, n'ar mai fi vorba de o continuare a vechiului averescanism, ci de o încercare de prefacere a organizmelor care prezidează la mânuirea frânelor statului. Şi aceasta e o problemă laborioasă şi deosebit de dificilă.

X.

„OPINIA"
LITERARA ŞI ARTISTICA

Vorbe...

In Iaşul cultural...

In Iaşul cultural se plămădeşte acum o nouă mişcare intelectuală, cu scopul de a trezi iniţiativele in ultimul timp cu totul somnolente, din domeniul artelor şi literaturii. De când „Viaţa Românească" s'a mutat la Bucureşti, Iaşul cultural părea pustiit, ca după trecerea unui uragan. In oraşul care-şi făcuse un nimb de glorie din activitatea literară; care se considera un Weimar, un Oxford al României, amorţise brusc parcă toată puterea tradiţie, toată vibraţia momentului. In Iaşul, unde au răsărit publicaţiuni care au jalonat istoria literaturii româneşti, nu mai apare astăzi nicio revistă literară. Era o desminţire dureroasă a trecutului şi mai ales o situaţie care nu exprima adevărul, findcă Iaşul a mai rămas cea mai suculentă sucursală a literaturii noastre.

Din fericire, convalescenţa n'a durat prea mult. In prezent se întemeiază pe baze serioase o nouă grupare, menită să reaprindă focul din scânteile de subt cenuşă. Prin sacrificii eroice, această grupare, care va concentra elementele de valoare îşi propune să editeze o mare publicaţiune, sortită să pulseze talentele consacrate şi să descopere valori noui. Iaşul cultural vrea să se reabiliteze. Şi o asemenea acţiune, desigur, nu poate fi decât primită în braţele celui mai sincer entuziasm.

i. b.

...şi fapte

Centenarul lui Scott

In timp ce Germania pregăteşte comemorarea lui Goethe, Anglia are a serbători şi ea un centenar important. Se împlinesc acum 100 ani dela moartea celebrului scriitor englez Walter Scott.

Partea interesantă este că Scott a ajuns vestit în Anglia tocmai printr'o traducere din operele lui Goethe. Apoi scriitorul englez a publicat romanele „Ivanhoe" şi „Rob Rog", care i-au adus consacrarea definitivă.

Walter Scott a făcut însă imprudenţa de a lega tovărăşie comercială cu editorul său. La un moment dat, acesta din urmă, încurcat în afaceri, n'a mai putut plăti. Şi apoi Scott a trebuit să devie o adevărată fabrică de romane, pentru a putea câştiga mult şi a achita datoriile. Cu toate acestea ultimul său roman „Frumoasa fată din Perth" e o lucrare admirabilă şi a cunoscut un succes răsunător.

Scott a mai rămas chiar şi astăzi pentru cititorii din lumea tineretului un scriitor savuros.

Briand şi pacifismul

In tinereţe, Aristide Briand era foarte combativ. Articolele pe le publica în ziare erau deobiceiu atacuri violente contra oamenilor şi moravurilor.

Mai târziu Briand şi-a domolit temperamentul războinic şi a terminat prin a fi unul din cam-

(Continuarea în pagina II-a)

Ultimul discurs al lui Briand

Clişeul reprezintă şedinţa Ligii Naţiunilor, unde în urmă cu câteva luni, Aristide Briand şi-a rostit ultimul său mare discurs politic.

Copilul lui Lindbergh
în filme de cinema

Poliţia americană a încercat până acum toate sistemele posibile pentru descoperirea copilului lui Lindbergh, care a fost răpit de bandiţi. Printre altele, s'au răspândit în mod gratuit, mii de fotografii cu chipul copilaşului, în scopul de a-i populariza figura, pentru a putea fi recunoscut.

Totodată s'au turnat filme de cinema, care reprezinta scena răpirii şi mai ales figura copilului în tot felul de poziţii, în acelaş scop al recunoaşterii. Filmele acestea rulează în toate oraşele Americii.

Dar nici acest procedeu n'a adus până acum vreun indiciu serios pentru descoperirea bandiţilor. Ziarele americane mai relatează amănuntul interesant că până în prezent poliţiile şi familia Lindbergh au cheltuit 12.000 dolari, adecă două milioane lei, în interesul cercetărilor.

DIN TOATA LUMEA

O mantilă celebră.— Din muzeul din Göttingen (Germania) a dispărut mantila regelui din Hawai. Această mantilă, care e celebră în toată lumea, a fost confecţionată la începutul secolului al 18-lea.

Originalitatea ei constă în faptul că e în întregime lucrată din pene de papagal de culoare galbenă şi verde. Pentru efectuarea mantilei au fost sacrificaţi 1230 papagali.

In secolul al 19-lea vestmântul regal a fost scos în vânzare şi cumpărat de către muzeul din Göttingen. Mantila, având în jurul gulerului şi câteva pietre preţioase, este evaluată la suma de cinci milioane mărci, adecă 200 milioane lei. Se înţelege deci ispita care a exercitat-o asupra hoţilor.

In prezent poliţiile din toată Germania au intreprins cercetări, pentru regăsirea acestui obiect de mare valoare. Şi se crede că mantila va putea fi găsită fiind unică în genul ei, hoţii n'o vor putea vinde cu uşurinţă.

*

Trucul unui negustor.— Negustorul de ghete Maurice Picot din Paris, observând că vânzarea stagnează, a recurs la un truc original. Comerciantul a schimbat numerele la toţi pantofii de damă. Pantoful care avea, de pildă, numărul 39 a fost transformat în numărul 37. Şi când venea câte o clientă, negustorul intervenea galant: „O, dar aveţi cel mai mic picior din lume. Pentru ce purtaţi numărul 39, când vă convine de minune numărul 37"?

In modul acesta foarte multe cliente au fost convinse, cunoscută fiind predilecţia femeilor de a purta un pantof cât mai mic, chiar cu riscul unor dureri insuportabile. Astfel negustorul respectiv şi-a sporit vânzările, realizând câştiguri frumoase.

In cele din urmă însă, faptul a dat de bănuit şi două cliente au reuşit să descopere trucul. Comerciantul a fost dat în judecată pentru excrocherie, dar justiţia l-a achitat, socotind că înşelăciunea era cu totul anodină.

Pentru bietul negustor însă adevărata condamnare este probabil descoperirea trucului!..

*

20 milioane ouă.— La Berlin se fac mari pregătiri în vederea serbătorilor catolice de Paşti, care încep în ziua de 28 Mart. Printre altele, după cum anunţă, ziarele germane, s'au adus până acum la Berlin 20 milioane ouă. Şi partea mai interesantă este că anul acesta s'a introdus o inovaţie în pictarea ouălor.

O fabrică germană a lansat nişte poze (un fel de „abţugbilder"). care imprimă diferite imagini pe coaja oului. Printre aceste poze, sânt şi unele cu figurile oamenilor politici la ordinea zilei. Astfel, în Germania, se pot vedea ouă cu chipul lui Hindenburg, al lui Hitler, etc...

E, desigur, un original mijloc de propagandă politică!..

*

Nunţi colective.—Cum o nuntă reclamă cheltueli importante, s'a introdus în America un sistem interesant de nunţi colective. In acest scop s'a înfiinţat o societate specială.

Această societate, în schimbul unor sumi destul de modeste, organizează în aceiaş sală o nuntă comună pentru mai multe perechi de căsătoriţi. Nunta e aranjată bogat, într'un salon frumos, cu mâncăruri fine şi muzici de dans. Toţi nuntaşii se întâlnesc laolaltă şi se întinde o petrecere copioasă.

In modul acesta se pot celebra deodată opt şi chiar zece nunţi. Fiecare parte are de plătit relativ puţin în comparaţie cu cazul când ar fi organizat nunta în mod separat. Şi bine înţeles nici societatea respectivă nu pierde nimic!..

O nouă limbă
pentru toate popoarele

Se ştie că pentru cele două miliarde de locuitori ai pământului, doctorul Zamenhof a creat limba „esperanto". Această limbă se bazează mai mult pe vocabularul latin.

Deocaia psihologul şi criticul englez C. R. Ogden a creat acum o nouă limbă internaţională, pe bază engleză. Ogden arată că o asemenea limbă era absolut necesară, întrucât engleza se vorbeşte în Anglia, America de Nord, Australia, India, Egipt, etc. Aproape 500 milioane oameni, adecă un sfert din populaţia pământului, au vocabular englez.

Noua limbă a fost denumită „Grund-English" şi posedă 1850 cuvinte de bază, din combinaţia cărora rezultă tot felul de expresii. E o limbă uşoară, ca şi cea esperanto.

Dar, precum se observă, aceste limbi internaţionale nu prea obţin succes. Tradiţia e prea puternică şi popoarele rămân la limbile lor.

Goethe era pentru
pedeapsa cu moartea

Cu prilejul comemorării lui Goethe, un apreciat jurist dr. Paul Krech din Berlin a scos un volum intitulat „Goethe ca avocat". In această carte, autorul aduce o serie de amănunte inedite cu privire la profesiunea avocăţească a lui Goethe.

Printre altele, juristul berlinez arată că Goethe, într'o şedinţă a tribunalului, s'a declarat pentru pedeapsa cu moartea, întrucât mai mult spaima pe care o provoacă decât însăş osânda, opreşte multe fapte infamante. Autorul mai precizează că Goethe ar fi fost un avocat excelent, dacă s'ar fi ocupat serios cu această profesiune. El era însă atras spre literatură şi filosofie, care-i luau tot timpul disponibil. Şi desigur omenirea nu regretă că s'a întâmplat aşa!..

Scrisori din Belgia

Cel mai modern tunel din lume
peste fluviul Escaut, la Anvers

Gand, Martie 1932

Când vii din Gand la Anvers, spre a putea intra în marele port belgian, două vapoare transportă pasagerii şi automobilele de pe un ţărm pe celalt al Escautului. Cum traficul devenea din ce în ce mai mare necesitatea unui tunel sub Escaut s'a resimţit; planurile s'au executat timp de 3 ani, iar acuma această vastă lucrare, *cel mai modern tunel din lume,* in plină execuţie.

Inarmat cu un permis de vizitare, mă prezint inginerului şef al şantierului. Un inginer tânăr absolvent al şcoalei politehnice din Gand. Mă primeşte cu amabilitatea ce caracterizează firea belgianului; şi tot cu atâta amabilitate mă roagă să las aparatul fotografic la portar, căci este strict interzisă luarea oricărei fotografii de pe şantier.

*

Şantierul e un adevărat oraş industrial, unde lucrează 3000 de lucrători; şi 50 de ingineri sunt însărcinaţi cu conducerea şi supravegherea lucrărilor.

Tunelul are 2250 metri lungime; începe pe ţărmul stâng al Escautului şi se termină pe ţărmul drept în mijlocul Anversului; diametrul tunelului sub Escaut este de 16 metri.

Cele mai grele sarcini au venit să împovăreze munca inginerilor belgieni, cărora li se cuvine onoarea de a fi înjghebat ingenioasele planuri. Executarea se face de către renumita societate *„Frankignol"* din Liége.

Principala dificultate este traversarea stratului de nisip curgător („sable coulant"). Este un teren în care e imposibil de a se face o săpătură, căci straturile se deplasează şi se scurg cu o uşurinţă fantastică.

Pentru a putea invinge această dificultate, a trebuit să se întrebuinţeze două din cele mai moderne mijloace cunoscute: 1°, *rabaterea „napei aquifere"* 2°, *„congelarea solului"*.

Prima a necesitat o instalaţie enormă de pompaj, pompe cu totul speciale *„refulante"* şi nu *„aspirante"*. Pentru a putea face turnurile de aerisire, care trebue să coboare până la 30 m. sub pământ, s'a întrebuinţat metoda prin *congelarea solului,* prin introducerea mai multori tuburi, prin care circulă un amestec amoniacal. S'a ajuns astfel la se ridica un perete de ghiaţă de 30 metri înălţime, la adăpostul căruia s'au putut face săpăturile. Lucrarea se execută sub aer comprimat, la 1 1/2 atmosfere peste presiunea normală. Un triaj special se face printre lucrători; numai cei mai puternici pot lucra şi maximum două ore sub această presiune.

Pentru a vizita lucrările prin faţă, adică pe unde se înaintează trebuie un certificat dela doctor, că poţi să suporţi această presiune.

Preţul revine la 115.000 franci belgieni metrul de tunel (550.000 lei). Lucrarea se speră să fie terminată peste 8 ani.

Construcţia unui pod ar fi fost mai uşor de executat şi mai ieftin; însă a trebuit să se recurgă la un tunel, căci un pod nu ar fi putut fi aruncat peste Escaut din cauza navigaţiei intense cu cele mai mari vapoare. Acest tunel este o adevărată măreţie a tehnicei moderne.

MIC.

CRONICA DRAMATICĂ
de Wratislavius

TEATRUL NAŢIONAL

„CERCUL DE CRETĂ"

(Poveste chineză în 5 acte de *Klabund*)

Cetitorii, care urmăresc această rubrică, îşi vor aminti desigur rândurile scrise astă-vară despre teatrul chinez şi în care făceam o succintă comparaţie între realizarea pe-o scenă europeană a unei piese chineze de către genialul *Reinhardt* (acum vre-o douăzeci de ani) şi aspectele teatrului oferit fiilor împărăţiei Cerului de către artişti indigeni — acolo, la ei acasă. Scriitorul rus *Sergei Alymov* şi-a publicat de curând impresiile căpătate în timpul séjourului său în China şi din minunatele sale descripţii, am cules acele interesante date comparative. Pomenim aceste pentru a evidenţia un fapt important şi anume: Opera lui *Klabund* nu este o simplă traducere sau adaptare pentru teatrul european; ci o lucrare plină de nota individuală— atât de caracteristică, a marelui poet german. Cine a avut prilejul să cunoască minunatele versuri sau proza plină de farmec şi strălucitoare poezie a lui *Klabund* îi recunoaşte imediat stilul şi maniera, chiar dacă subiectul e împrumutat fie din legendele sau basmele extremului Orient, fie din istoria naţiilor Europei. Cu aceiaşi putere creatoare sunt evocate tipurile exotice ca şi cele ale vecinilor din continentul nostru.

Opera lui *Klabund*, (versuri, romane sau teatru), e încă foarte puţin cunoscută la noi. Limba extrem de aleasă, forma rafinată şi nuanţele verbului strălucitor, cer o mare doză de devotament tălmăcitorului şi presupun un public cetitor accesibil acestor manifestări artistice rafinate.

Cu atât mai mare este meritul d-lui *Tudor Călin,* care s'a pus în slujba operei regretatului maestru cu aceiaşi doză de onestitate cu care îşi împlineşte rolul de interpret al rolurilor preluate.

Le spunem acestea bazaţi pe convingerea că fără această contribuţie remarcabilă, d-nul *Maican* şi artiştii ieşeni n'ar fi putut înregistra un succes atât de uimitor ca cel repurtat Vineri seara —cu prilejul premierei „povestei chineze" a lui *Klabund, „Cercul de cretă".*

Povestea chineză e un pretext. E ceia ce-am denumit în alte rânduri: teatru de cadru. Exotismul personagiilor, polihromia ameţitoare a costumelor şi a decorurilor, cu atât sunt mai autentice, cu cât dovedesc mai mult contrastul între acest decor şi gândirea — eminamente occidentală a lui *Klabund.* Dar tocmai acest contrast, atât de genial echilibrat, constitue frumuseţea operei autorului, făcând ca contactul cu cetitorul (sau cu spectatorul) să fie urmat de o adâncă resonanţă sufletească.

Să ne oprim asupra subiectului? Povestea e naivă.

E triumful binelui asupra răului, izbânda virtuţii asupra viciului. E apologia dragostei materne ca şi aceia a dreptăţii ideale a „fiului Cerului"—noul împărat.

Ne interesează mult mai mult povestitorul decât povestea. Sau alt-fel: nu atât intriga, cât felul, cum ştie înfăţişa povestitorul ticluirea, aceasta ne interesează.

Şi aflăm ast-fel, că după-ce multă vreme au fost despărţiţi doi tineri ce se aveau dragi, la urmă se regăsesc şi se termină totul cu bine. Până şi floarea dragostei lor, *copilul din flori,* e legalizat.

Bine 'nţăles că maştera e pedepsită. Va trebui să beie restul otrăvii cu care l'a scos din rândul celor vii pe mandarinul *Ma* etc. etc.

Hay-Tang-ea şi *Pao*-el (acum Impăratul) rămân să trăească în soare, flori şi cer albastru.

Ş-a încălecat pe-o şea, spunând povestea *Klabund...*

*

Ce-au realizat meşterii care-au pus în scenă povestea, nu se poate descrie, aşa repede, în câteva rânduri, cum o facem acum. Cetitorul *trebue* să vadă rezultatul acestei trude, el neapărat are datoria să culeagă rodul întregului miraj perindat în şiragul celor cinci capitole în care a fost prezentată povestea. Noi o spunem deschis: Dacă această risipă de gust şi îndemânare ar fi văzut lumina într'un centru mare, apusean, *„Cercul de cretă"* ar fi ţinut afişul multe, multe luni de zile. Cu siguranţă. Nu numai opera lui *Klabund,* dar acest *„Cerc"* pe care ni l'a oferit direcţia prin mânile d-lor *Maican, Kiriakof* şi

(Continuarea în pag. II-a)

ASIGURAREA „FRANCO-ROMANA"

Societate Anonimă de Asigurări Generale

BUCUREŞTI, Calea Griviţei 23

CAPITAL ŞI REZERVE LEI 87.500.000

Fonduri de Reasigurări peste 500 milioane franci Francezi

Primeşte Asigurări în toate ramurile:

Viaţă, Incendiu, Furt, Accidente, Automobile, Grindină, Geamuri etc.

în condiţiile cele mai avantajoase ţinând seamă de criza actuală

Agenţia principală *IAŞI Str. Săulescu 2*

care este aromatizată puternic şi foarte eficace. Numai în tuburi din cositor curat Lei 20 şi Lei 32.

iarna continuă...

Un nou viscol face ravagii

în Bucovina şi nordul Basarabiei

Linii ferata înzăpezite

Un viscol puternic s'a deslănţuit în Bucovina şi nordul Basarabiei, făcând mari ravagii. Zăpada a căzut în abondenţă şi fiind luată de vânt, a format troene mari pe liniile ferate.

Din această cauză linia Iarcăuţi-Pohârlăuţi a fost înzăpezită.

Deasemenea linia Dornişoara-Borgo-Suseni este complect înzăpezită.

Plugurile sunt neputincioase, astfel că deblocarea liniei se face cu târnăcoape, de către echipele de lucrători.

In oraşul Cernăuţi zăpădat pe unele străzi a trecut de un metru înălţime.

Din Basarabia vin ştiri că un viscol năprasnic s'a deslănţuit în regiunea Bălţilor.

Liniile Bălţi-Rezina şi Bălţi-Mateuţi sunt complect înzăpezite.

Din gara Bălţi s'a trimis un plug şi o echipă de lucrători, pentru a proceda la deszăpezirea liniilor.

J. Turk

Boiangeria şi Spălătoria Chimică

Martin Buchholzer

Aduce la cunoştinţă onor. clientelei că punând în funcţiune o nouă instalaţie, *Spălatul Chimic al hainelor se face cu*

BENZINĂ FIERBINTE

Degresarea fiind complectă REVENIREA PETELOR ESTE ABSOLUT EXCLUSĂ. Deasemenea sterelizarea ce se face în mod chimic, DISTRUGE ORI-CE MICROB CONTAGIOS.

Tot odată se extrage praful radical.

Se curăţă şi se formează pălării uzate.

PREŢURI REDUSE.

„OPINIA" LITERARA ŞI ARTISTICA

(Continuarea din pagina I-a)

pionii pacifismului. Cineva l-a întrebat cum s'a produs această schimbare. Şi Briand a răspuns:

— In viaţa cea mai mare influenţă asupra bărbatului o exercită femeia. Această influenţă a femeilor — inevitabil — am resimţit-o şi eu. La început am fost războinic, iar la sfarşit am ajuns... pacifist! Dacă vreţi să deveniţi pacifişti luptaţi contra femeilor.

Diferite ştiri

— *Oamenii din lună*" este titlul noului roman, la care lucrează în prezent marele scriitor englez H. G. Wells.

— *Celebrul actor* Emil Jannings turnează în prezent un nou film, intitulat „Păcatul cel mare".

Economie...

Soţul: — Cum, o nouă rochie? Ţi-am spus doar că leafa mi-a fost redusă cu zece la sută.

Soţia: — Ştiu şi deaceia ţi-am făcut o mare economie, fiindcă preţul rochiei a fost redus cu 20 la sută..

Bibliografie

— *Incotro* (38, cunoscuta revistă de sub conducerea d-lor Victor Rodan, T. Şoimaru şi Legrel, a apărut cu bogat şi distractiv material de actualitate. Menţionam: d. Nae Basilescu în halat şi papuci, film parlamentar, Oficiul de zahar se razbună, marea şi mica bătălie universitara, Vivat concurenţa, etc. In rest, polemici savuroase anecdote politice, culise, indiscreţii. In 12 pagini mari, cu desene de A. Dragoş şi I. Val, exemplarul 7 lei.

— „*Chemarea vremii*" primul număr). O nouă revista economică şi culturală, care a apărut la Cernăuţi. Colaborează cu articole interesante d-nii Aurel Raşcanu, N. Cosache, doctor Andrei Moraru, George Ioaniţiu, George Lazar, etc.

In plus, recenzii, cronici, note informative. Revista, in format de volum (60 pagini) costă 20 lei.

— „*Filatelia pentru toţi*" (No. 3), publicaţia lunara a colecţionarilor de mărci poştale, aduce articole şi informaţiuni de specialitate. Colaborează d-nii Zoscsak, Ed. Cohen, L. Kosch, S. Lupovici, etc.

Exemplarul 6 lei

Scopul acţiunii comune a preoţilor şi învăţătorilor

Părerile părintelui Valeriu Iordăchescu, profesor universitar

Ne găsim în preajma constituirii unei asociaţii comune a preoţilor şi învăţătorilor.

*

Părintele Valeriu Iordăchescu, unul dintre iniţiatori, e foarte optimist.

Distinsul preot şi profesor universitar ne spune:

— „Să se ştie înainte de toate că nu e vorba de vreo asociaţie politică şi nici nu urmărim un atare scop... Este vorba de a strânge rândurile, de a lega o fraţie şi mai accentuată între preoţi şi dăscălimea de la ţară în primul rând.

Apoi vor veni, cred, şi rândurile celorlalte grade de învăţământ. Pe noi, preoţii, ne leagă aceiaşi dragoste pentru toţi, căci noi, chiar dacă sîntem dascăli, sîntem însă înainte de toate preoţi.

Şi preotul de la ţară şi învăţătorul o duc greu şi trebuie a se găsi o modalitate de a sprjini cultura lor şi de a li se asigura o mai bună situaţie materială. Aceasta este în insuş interesul neamului.

Uniţi la un loc, preoţii şi învăţătorii de la oraşe, cu preoţii şi dascălii de la ţară, lupta lor, pe căile legale, şi cu opinia generală favorabilă, nu poate decât aduce succesul dorit".

— „Şi— termină părintele Valeriu Iordăchescu—privesc cu încredere mişcarea ce s'a pornit şi acţiuna aceasta mult dorită se va realiza, preoţii şi învăţătorii fiind în perfect acord".

Parerile părintelui Valeriu Iordăchescu au găsit aprobarea numerosului grup de preoţi şi învăţători, de care era înconjurat când facea aceste declaraţiuni.

Dan.

COPIEZ cursuri universitare şi acte. 6 lei pagina şi 1 leu copia. Biroul din str. Anast. Panu 82 langă colţul cu str. Ştefan cel Mare.

DE VÂNZARE din cauza plecărei o sufragerie şi alte obiecte. A se adresa Popper Mârzescu 9 etaj.

DE INCHIRIAT una odaie mobilată în stradela Golia No. 2.

WIENER STUDENT erteilt deutschen Unterricht wie auch deutsche Konversation. Unter Chiffre „ermässigtes Honorar". An die Administration des Blattes.

DE INCHIRIAT două apartamente din imobilul din str. Lăpuşneanu No. 33 în curte, unul compus din două odăi, un antret şi una bucătărie, al doilea din două odăi şi o bucătărie, apă, canal şi lumină electrică. A se adresa d-lui Grossmann, la banca Moldova. 2

DE INCHIRIAT una magazie mare bună pentru orice, în str. Ştefan cel Mare No. 5 la d. Isac Glanzstein

DE INCHIRIAT imediat în str. Bratianu colţ cu Eminescu un apartament compus din patru odăi, eventual şi bae, bucătărie, antret, magazie pentru lemne, apă, canal şi lumină electrică. Proprietar d. Grossman, Banca Moldova. 1

INTERMEDIAR casatorii distinse. Primim şi corespondenţă din provincie. Discreţie absolut sigură. Adresa: Dumitrescu, str. Arap 112 Iaşi.

De închiriat

imediat una prăvălie în imobilul din str. Lăpuşneanu casa Wachtel. A se adresa la Banca Moldova, Serviciul Contencios. 4

DE INCHIRIAT in str. Ghica Vodă 41. Un apartament din 2 odăi, cu bucătărie, lumină electrică şi apă. A se adresa d-lui I. Serafimi, str. Sf. Sava 15.

DE INCHIRIAT mai multe apartamente libere de la 23 April 1932 din imob. situat în Iaşi str. V. Conta No. 6: 2 a 3 camere şi bucătărie, 1 din 4 camere şi bucătărie, 1 pivniţă mare. Informaţiuni avocat I. Serafimi str. Sf. Sava No. 15.

DE INCHIRIAT in str. Asachi No. 8 un apartament de trei odai cu geamlâc şi intrări separate, mobilat sau nemobilat.

DE VÂNZARE întreg imobilul.

De închiriat

in str. Lăpuşneanu No. 32 Un apartament compus din patru odăi, bae, bucătărie, odae de servitori, apă canal şi lumină electrică, a se adresa d-lui Grossmann Banca Moldova. 3

Lucrările Parlamentului

11 Mart

CAMERA — Se continuă discuţia asupra conversiunei.

D. *dr. N. Lupu* revendică paternitatea ideii şi cere extinderea conversiunei pentru agricultorii mari şi pentru proprietarii urbani.

D. *Argetoianu* spune că aceasta lege a fost impusă de imprejurări. Trăim vremuri excepţionale şi trebuie să asigurăm existenta statului. Săntem în plină revoluţie economica şi sufletească. Pentru a face faţă situaţiei, dacă va fi nevoie în anul 1932, vom călca şi Constituţia.

D. Argetoianu relevă însă că conversiunea n'are mijloace de finanţare, întrucât proectul impozitului pe capital a fost respins. Declară că acceptă orice altă formula care ar putea garanta conversiunea.

*

SENATUL—Din iniţiativa Mitropolitului Moldovei, senatorii subscriu câte 500 lei pentru refugiaţii moldoveni de peste Nistru.

Apoi d. general Cihoschi a fost proclamat senator de drept.

x Dacă doriţi a va pastra frumuseţea, nu întrebuintaţi decât **Cold-Cream inalterabil** Werner, care intreţine fragezimea tenului; vara apară de razele solare, la bai şi plaje, iarna de frig). Depozit Farmacia Werner Iaşi. 11

x **Laboratorul de Analize chimice şi Microscopice** Dr. Rătianu autorizat de Ministerul Sanătaţei Publice, executa analize complecte de urini, spute, secreţiuni etc precum şi ori ce analize ce interesează Industra, Comerţul şi Higiena alimentiară. Iaşi Cuza-Vodă 48 4

Spectacolele zilei

Unde mergem astăzi?..

12 Mart

Teatrul Naţional. — „*Comedia Morţii*" 3 acte de Adrian Pascu. Cu acest prilej, se serbătoreşte retregerea din teatru a d-nei *Natalia Profir.*

Teatrul Cinema Trianon. — „*Mona Lisa*" (cântat şi vorbit în germana) cu *Willy Forst* şi *Trude von Molo*; „*Hoaţa de nevastămea*" (comedie germană), cu *Käthe von Nagy* Heinz Ruehman şi Fritz Grünbaum.

Jurnal sonor „*Paramount*".

Teatrul-Cinema Phoenix. — „*Balul*" de Irene Nemirowsky, cu Dolly Haas şi Lucie Manheim; „*Mireasa regimentului*" cu Viewienne Segal şi Louise Fazenda. Jurnal sonor „*Fox*".

Teatrul Cinema Sidoli. — „*Ciocoii*" (Cântecul strainului). *Film românesc.* Regia *Horia Igiroşanu.* Interpreţii: Iva Dugan, George Ştefănescu, Delicia Mendel şi C. Antoniu.

In pauze, interpreţii apar pe scenă, cântând sketschuri româneşti. Complectări: Jurnal sonor „*Fox*", *Wolga-Wolga,* cântat de tenorul Martinelli şi un nou *Miky Maus.*

Cinema „Gheltzer" şi Cinematograful Nostru.—„*Frumoasa necunoscută*" cu *Marlene Dietrich* şi Willy Forst; „*Prezidentul haimanalelor* cu Harry Piel şi Trupa de sketschuri „Iaşul dansează".

Saloanele Cercului Militar. Balul organizat de *Flotila I aviaţie.*

Sala Cultura. — Balul asociaţiei *Makaby-Hakoah.*

Căminul c. f. r.— Balul inginerilor c. f. r.

Sala Sport şi Muzică.—Balul Societăţilor unite.

INFORMAŢIUNI

x In faţa tribunalului Botoşani a venit spre judecare procesul comuniştilor din Ştefăneşti. In acest proces sunt 15 inculpaţi printre care şi doi studenţi ieşeni.

După ascultarea unora din martori, procesul a fost amânat în continuare.

x In noaptea de 13 Mart a. c. va trece prin punctul de graniţă Grigore Ghika-Vodă, un tren special cu excursionişti evrei din Polonia, în drum spre Palestina.

x Invăţătorul Ion Tanase din Vlădeni, s'a plâns ieri Parchetului contra vecinului său M. Hies. Invăţătorul cere parchetului să retragă autorizaţia de port-armă vecinului său, pentru că acesta îl ameninţă cu moartea. Parchetul a ordonat cercetări.

x Excelenta muzică a regim. artilerie anti-aeriană din localitate a fost angajată pentru sezonul acesta Iunie-Septembrie 1932, să cânte la băile Slănic-Moldova.

Dr. C. Gancevici

Medic primar al Sanatoriului BÂRNOVA

în timpul iernii va da consultaţiile pentru

BOALE DE PIEPT

Luni, Miercuri, Vineri, începând de la ora 12 a. m.

IAŞI—PIAŢA HALEI (Farmacia Beceanu)

Marţi şi Joi după amează *Sanatoriul Bârnova*

Inginer I. Schleier

Iaşi str. Elena Doamna 26

execută lucrări de construcţie în antrepriză şi regie:

VILE, CASE DE RAPORT, TRANSFORMĂRI, CALCULE BETON ARMAT.

Proect, deviz gratuit

DOCTOR

M. MATASARU

Specializat la Paris—fost asistent de spital la Paris

Boli Interne

INIMA, PLĂMÂNI

şi tratamentul tuberculozei pulmonare cu Pneumatorax artificial

Str. Mârzescu 16 (parter)

Cons. 9—10 a. m. şi 3—6 p. m.

Doctor A. DASCAL

BOLI INTERNE

VENERICE ŞI SIFILIS

Tratament radical al Blenoragiei acute şi cronice; al sifilisului în toate perioadele boalei.

Băi de lumină, Diatermie Microscopie

Cons.: 8-10 a.m. şi 2-8 jum. seara

Iaşi, str. Cuza Vodă No. 42 vis-à-vis de Camera de Comert

Noi reduceri de preţuri la depozitul fabricei

„TRINACO"

— IAŞI —

Str. Ştefan cel Mare No. 11

— (vis-a-vis de mag. S. Kahane succesor) —

la toate articolele, şi în special la toate calităţile de CIOPAPI

Onorata noastră clientelă este rugată a ne vizita cu încredere spre a se convinge că, PREŢURILE AU FOST SIMŢITOR REDUSE, calităţile produselor noastre, au rămas aceleaşi

CA SUPERIORITATE

DOCTORUL

R. DAMSKER

str. Ghica-Vodă No. 44-46

consultă zilnic

MEDICINA INTERNA

SIFILIS şi

GENITO-URINARE

Diathermie şi băi de lumină

între orele 8-11 a. m. şi 3-7 p. m.

DOCTOR

L. JACOBY

Specializat la Paris

BOLI de COPII şi SUGARI

Boli Interne

Consult.: 3-7 p. m.

Str. Ştefan cel Mare 29

PARCELE

în centrul oraşului

în imediata apropiere de Bulev. Ferdinand. Terenul fostei Grădini Botanice, între străzile Arcu şi Florilor.

se vând în condiţiuni foarte avantajoase.

Informaţiuni: Inginer I. SCHLEIER Iaşi, Str. Elena Doamna 26

DOCTOR

Mendel Avram

— Medic de spital —

Consultă zilnic între 8—10 dimineaţa şi 3—7 p. m.

BOLI CHIRURGICALE, BOLI DE FEMEI, NAŞTERI, VENERICE

Iaşi, str. Costache Negri 15

Deasupra farmaciei Margulies)

CRONICA DRAMATICĂ

de Wratislavius

TEATRUL NAŢIONAL:

„CERCUL DE CRETA"

(Continuarea din pagina I-a)

Sava. Până şi faptul că spectacolul a durat peste patru ore — trece pe plan secundar. (In China, cum ştim, ţine-o piesă 10—12 ore şi mai mult..).

Preferăm să nu'nşirăm detaliile. Nici cele arhitectonice, nici cele picturale—deşi uluitoarea bogaţie a unei polihromii nespus de armonice şi autenticitatea costumelor—ca şi a tipurilor au drept la această relevare. Noi preferăm să menţionăm un detaliu. Un copac înf'orit, în faţa casei lui *Ma.* Mai impresionant decât o întreagă livadă, în miez de primavară. Unul singur, cu crengi încă goale de frunză, dar presărate, cu ghirlande albe de petale. O imagine rară şi'ncântătoare.

Interpreţii, ca şi decorurile, în admirabila notă unitara. La care ne permitem o mică remarcă — mai mult în ce priveşte dinamica (sau dacă voiţi acustica). Alt-fel răsună vocea din proscenium şi alt-fel când interpretul stă la mare distanţă de public, în mijlocul unei imensităţi fără plafond. Şi atunci trebue găsită formula, ca gradaţia glasului să se facă în raport cu aceste distanţe. Alt-fel se pierde cea mai mare parte din text şi e mare păcat.

Textul lui *Klabund* stă—credem noi, la aceiaş nivel, ca şi admirabila realizare optică, până acum încă neatinsă pe scena noastră şi nu e bine să'l auzim fragmentat.

Gingaşa întruchipare a tinerei *Hay-Tang* a găsit în lirismul şi resemnarea d-nei *Bănuţiu* o minunată interpretă, care a surprins agreabil şi prin schiţările coreografice din actul prim, iar ţinuta sobră şi distinsă a d-lui *Răzvan* a impresionat tot atât de plăcut ca şi masca excelentă.

Acră şi otrăvită — invers proporţional cu dimensiunile ei fizice, d-ra *Davidoglu,* la care şi dicţia clara a contribuit mult în fixarea tipului de femeie veninoasă care face totul numai să-şi menţină situaţia periclitată.

Şi fiindcă vorbim de dicţie clară. Artistul cu glas puternic şi frazare impecabilă, natural că învinge dificultaţile scenei despre care am amintit mai sus. Ca pilde: mandarinul masiv şi astmatic al d-lui *Profir* — excelentă rezonanţă, sau judecătorul d-lui *Meicu* (remarcabil şi prin masca minunată).

Ar trebui să-i înşir pe toate şi pe toţi. D-ra *Bulgaru* în foarte justă plasare (ca mama eroinei) şi *Veniaş* plin de avânt în rolul fratelui fetei *Hay Tang.* Celelalte roluri sunt episodice. Chiar şi acel al Proxenetului—deşi mai pe plan prim în actul întâi. Dar ce-a făcut dl. *Ramadan* din acest tip episodic—aceasta ar putea constitui un întreg capitol.

Trecem peste discantul scapeţesc în care'şi debitează tiradele, dar capul, masca extra-ordinară, acestea nu pot fi lăsate nerelevate.

Muzica alternând cu lovituri armonice de gong şi clopote, a contribuit la complectarea impresiunei excelente căpătată de la acest spectacol şi care, cu siguranţă va face lungă serie.

Pe lângă surprizele de pe scenă —o altă supriză, tot atât de agreabilă: a fost lume la premieră. Deci altă atmosferă şi în consecinţă: aplause multe şi entuziaste. „*Cercul de cretă*" este un mare succes al triadei de risipitori talentaţi: d-nii *Maican, Kiriakoff* şi *Sava.*

W.

x *Crema Khasya* face să dispară ridurile (sbârciturile) feţei. Depozit Farmacia Pollak str. Ştefan cel Mare.

Cereţi la toate magazinele de delicatese şi debite de băuturi spirtoase Rom. Cognac, Liqueruri şi Siropuri

„PARNAS"

fiind garantat regulamentare şi higienice

Fabrica şi Birourile: *Iaşi, Anastasie Panu No. 17. Proprietar A. Weinştein*

Omagiu pentru „omul păcii"

Cariera strălucită a lui Aristide Briand

Prin cuvintele de postum omagiu rostite de reprezentanţii guvernului şi ai tuturor partidelor în şedinţă solemnă, parlamentul român a ţinut să ia parte la durerea mare pe care o încearcă Franţa.

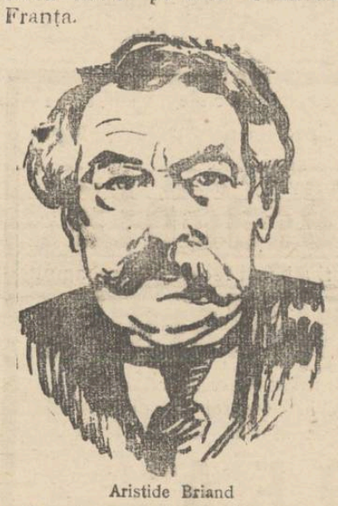

Aristide Briand

Aceste omagii pe drept cuvenite defunctului, nu atât omului politic şi nici ministrului de externe, ci prietenului României care în nenumărate ocaziuni a apărat drepturile şi revendicările noastre, au stârnit recunoştinţa tuturor românilor.

Născut la 28 Martie 1862, in oraşelul Saint-Nazaire de lângă Nantes, Briand a studiat dreptul, iar la 20 ani începu să practice avocatura. In urma unui scandal ce izbucni între el şi o femee din Nantes, exerciţiul funcţiunii îi fu interzis, iar excluderea din barou devenise inevitabilă.

Distingându-se prin isteţiune şi talent, în scurt timp ajunge directorul ziarului „La Laterne" şi nu mult după aceea secretar general al partidului socialist, în care timp îşi recăpătă dreptul de apariţie la bară, ceeace-i îngădui să-şi facă repede şi fama de apărător al muncitorimii în faţa justiţiei. La vârsta de 40 ani capătă primul mandat de deputat,— iar 4 ani mai târziu,— la 1909, după căderea guvernului Clémenceau, fu însărcinat cu formarea noului cabinet. Deatunci a fost neîncetat, când ministru, când — prim-ministru.

Făuritor al pactului Kellog-Briand, rămâne ministru de externe până la începutul anului 1932, când eşecul evident al politicii sale pacifiste faţă de Germania, îl hotărăşte pentru totdeauna să se retragă din arena, lăsând pe tărâmul amintirii una din cele mai strălucitoare cariere diplomatice ce s'au văzut vreodată.

Moartea sa lasă regrete unanime şi eterne, Ligii Naţiunilor, Franţei, prin dispariţia unuia din cei mai iluştri servitori ai săi, iar omenirii, prin pierderea definitivă a unui luptător neobosit, a unui apostol vajnic al ideii de pace şi conciliaţiune.

Briand moare, briandismul însă va trăi..

Mircea Grigoriu

SUNT OARE VINDECABILE BOLILE DE PLAMANI?

La astmă, bronşite, tuse învechite, mucozităţi, răguşeli de lungă durată,

fiecare trebuie să citească broşura cu titlul de mai sus. Autorul dl. Dr. Med. Guttmann, fost medic şef al Sanatoriului Finsen, arată în această broşură, în termeni populari, căi naturale pentru înlăturarea acestor boli grele. Fiecare bolnav primeşte broşura la cerere, în mod absolut gratuit şi franco. Scriţi o cartă poştală (francată cu lei 6) cu adresa exactă la: **PUHLMANN & Co., BERLIN 825, Müggelstrasse 25—25 a.**

GHIOCEL!

E'ntâiul colţ de cer senin
Şi'ntâile sclipiri de soare,
In aer e parfum divin
Aştept, s'apari frumoasă floare!

Drag Ghiocel, petală albă,
Cea mai frumoasă dintre flori
Cu viaţa ta neprihănită
M'am înfrăţit de-atâtea ori!

Acolo'n lumile de ghiaţă,
Tu singur doar ai mai rămas
Scânteie şi fior de viaţă
Iubirea sfântului extaz.

Rădică-ţi fruntea ta cea albă
Inseninată de ninsori
Şi cu zâmbirea ta curată
Aprinde'n sufletu-mi fiori.

Să simt din nou a primăverii
Miresme dulci, adormitoare
Să-mi cânte iar de filomele
Iar tu să tremuri din petale.

Alma

Ultimele noutăţi literare

în vitrinele librăriei „Socec"

X. Allendey — „Capitalisme et sexualitate".

Paul Amann — „Goethe".

Siegmund Freud — „L'Avenir d'une illusion".

Franz Hellens — „Realités Fantastiques".

Alfred Machard — „L'Amant Blanc".

E. Gerber — „La Vie Cosmopolite de Maurice Dekobra".

Pierre Paraf — „Les Russes sont-ils Heureux"?

Marcel Proust — „Lettres à la N. R. F".

Odette Valence — „Oublie ton Amour".

Henri Bergson — „Les Deux de la Morale et de la Religion".

Josef Bard — „Un Americain cherche son âme".

Victor Pauchet — „L'Automne de la Vie" (L'Homme et la Femme a l'age critique).

Morice Privat-„Bandits Corses".

Urmăriţi săptămânal rubrica noastră şi zilnic noule vitrine cu ultimele noutăţi.

Nerăbdare

Cu nerăbdare-am aşteptat
Să vie primii funigei
De iarna tristă am uitat
Gândindu-mă voios la ei.

Dar frigul se întoarce iară,
Ca un suspin temut şi rece,
Caci viscolul cumplit de-afară
Cu cel din suflete se 'ntrece.

Şi când privim pe scena vieţii,
Spre colţul mai întunecos,
Acelaş chin trudit al feţii
Aduce un regret duios.

Lumini şi lux şi bani, parfum
Trezesc iluzii şi fiori.
Dar pe când unul plânge'n drum,
Celalt petrece până'n zori!

. . . . . .

De-aceia cu elan dorim
Gonind imaginea durerii,
O rază'n care să găsim
Surâsul blând al primăverii!

Mioara Atanasiu

Şcoala Comerciala Elementară de Băeţi Iaşi

Şcoala Comercială Elementară de băeţi din Iaşi Str. Lascăr Catargiu Nr. 25, aduce la cunoştinţă că la 6 Aprilie 1932, ora 17 ţine licitaţie publică, conform legii Contabilităţii, pentru reparaţiuni generale.

Devizul şi caetul de sarcini se găseşte la cancelaria şcoalei.

Direcţiunea

CONVOCARE

Domnii acţionari ai *Casei de Credit a Agricultorilor din Jud. Iaşi*, sunt convocaţi în adunare generală ordinară la 27 Martie 1932, ora 10 dimineaţa, la sediul Casei din Iaşi Str. Anastase Panu No. 9.

ORDINEA DE ZI:

Raportul Consiliului de Adţie şi al Cenzorilor pe anul 1931.

Aprobarea „Bilanţului" şi a Contului de „Profit & Perdere".

Alegerea membrilor şi cenzorilor eşiţi la sorţi.

Procurile se depun cu 3 zile înainte de data adunărei generale De nu vor fi 1/4 din capitalul social, a doua adunare se va ţine la 3 Aprilie 1932 aceiaşi oră.

Consiliul de Administraţie

Casa de Credit a Agricultorilor din Jud. Iaşi

Societate Anonimă

BILANŢUL GENERAL

încheiat la 31 Decembrie 1931

ACTIV

Cassa lei 78.228. Efecte Publice & Acţiuni lei 47.550. Efecte Publice ale Fond Ce Rezervă lei 32 299. Acţiuni nesubscrise lei 493.000. Acţionari lei 167 900. Efecte de Primit lei 18 489 814. Conturi Curente lei 937.400. Maşini Agricole lei 1.684.172. Mobilier & Vehicule lei 180 000. Diverse Conturi lei 5.002 575. Conturi de Ordine lei 32.640 921. Profit & Perdere

1930 = lei 1.044.278
1931 = lei 1.799.592
Total lei 62.597.729

PASIV

Capital lei 5.000.000. Fond de Rezervă lei 78.634. Fond amort. creanţelor dub. lei 64.015. Fond de Pensiuni lei 33 903. Depuneri spre Fructificare lei 16 616. Conturi Curente lei 9.121.048. Diverse Conturi lei 5 330.628. Creditul Rural Bşi ct. Efecte reescontate lei 10.311.964. Conturi de Ordine lei 32 640.921.

Total lei 62.597 729

Preşedinte, I. ZIPA
Director, *Gh. Vasilia Voina*
Şef. Serv. Contab. *Arteni Gh.*
Cenzor, *Gh. Aramă*

HILLEGOM AURORA HOLLANDE

CEPELE DE FLORI CU RENUME MONDIAL

COMANDAŢI CEPELE DVS. DIRECT LA CEA MAI BUNĂ FERMĂ DIN HOLANDA!

Primim de câtva timp din România comenzi de cepe de flori de grădină şi cameră. Credem că cel mai bun mijloc este de a vă oferi o colecţie de rădăcini şi cepe de Holanda, cum n'aţi mai văzut.

Această colecţie cuprinde 350 cepe de flori şi plante de toate genurile speciale pentru climatul Dv. Florile „Aurora" fac plăcere şi bucurie tinerilor şi bătrânilor, bogaţi şi săraci. Colecţiile de cepe „Aurora" transformă camera sau grădina Dvs. într'un adevărat paradis.

Având în vedere marele număr de comenzi ce ne sosesc zilnic, vă rugăm a ne transmite comanda cât mai curând, notând clar numele şi adresa Dvs.

AURORA - BULB - NURSERIES
(HILLEGOM - HOLLANDE - EUROPE)

Superba noastră colecţie constă din:

100	„Glaieuls" cu flori mari de 5 culori diferite: lila, galben, roz, şi saumon.
50	„Glaieuls" cu flori mici de 5 frumoase culori
20	„Begonia" (10 simple şi 10 duble) în culori variate
15	Plante vieţuitoare de culori variate.
10	Jacinte (Hyacinthus Candicans) regina florilor.
50	Anemone (floarea populară de culoarea curcubeului.
50	Ranoncule „trandafiri mici" de toate culorile.
30	Oxalis Deppii, numite „Rădăcini fericite".
10	Montbretias de diferite culori.
15	Dalia „Aurora's Roem".
350	

350 cepe şi plante pentru 70 franci francezi

Colecţie dublă (700) pentru 130 franci francezi

Serviciu rapid. Expediţie franco destinaţie. Un certificat sanitar este furnizat la fiecare comandă de către serviciul phytopatologic. Ambalaj separat pentru fiecare varietate cu etichetă de identitate, Ghid cultural ilustrat în englezeşte, franţuzeşte sau nemţeşte care se trimite gratuit odată cu comenzile. Pentru comenzile primite odata cu acoperirea lor, furnizăm gratuit 6 noutăţi „Aurora" Tigrelilies de renume mondial. Dacă nici o menţiune nu-i făcută pentru executarea comenzei, le expediem contra ramburs plus 5 Frcs. pentru speze.

COMEMORAREA LUI GOETHE

GOEHTE ŞI CONCEPŢIA SA ASUPRA LUMEI

In sala comunităţii luterane din localitate, d. Gustav Adolf Zikeli a expus concepţia lui Goethe asupra lumei şi vieţei, arătând că ideea centrală a filosofiei lui Goethe este ideea unei evoluţii continue a vieţei omeneşti şi a naturei însufleţite".

In teoria cunoştinţei Goethe este reprezentantul unui realism naiv: esenţa lumei se prezintă direct simţurilor în fenomenele ei primordiale (Urphänomene), care trebue apecepute intuitiv (Aperçu) şi înapoia cărora nu trebuie să mai căutăm nimic.

In metafizică, Goethe, sub influenţa lui Giordano Bruno şi a lui Spinoza, reprezintă un panteism de o frumuseţe sublimă: Dumnezeu este lumea însăşi, plus un punct central inexplicabil. Fiece om este o parte din Dumnezeu.

Din concepţia etică a lui Goethe, rezultă că omul e bun din natură. Goethe concepe ideea unei libertăţi relative: să acţionezi ca o fiinţă naţională, însă conform naturei tale.

Goethe combate raţionalismul, dar şi creştinismul dogmatic; este însă pentru un creştinism simţit şi practic. Crede în nemurirea sufletului, ca o recompensă a personalităţii. La personalitate ajunge omul învingându-se, adică, prin victoria demonului (a individualităţii, a caracterului adevărat) asupra tychei (asupra inclinaţiilor şi pasiunilor trecătoare), şi prin activitate în lumea de aci.

In evoluţia personalităţii lui Goethe se observă în epoca „Sturm und Drang" credinţa într'o putere nemărginită de a cuprinde lumea. In epoca sa clasică, Goethe devine un fel de Parzival, cercetând şi greşind, iar la bătrâneţe devine mistic.

După conferinţa, d-na Dolly Zikeli, la pian, fiind însoţită de d-şoara Herta Hajek a cântat din „Mignon" de Goethe;

1. „Nur wer die Sehnsucht kennt, weiss was ich leide...", muzica de Schubert.

2. „Kennst du das Land, wo die Zitronen blühen..." din Opera „Mignon" de Ambroise Thomas.

D-l Victor Mauch apoi, a încheiat, spunând câteva cuvinte asupra nemuritoarei opere „Faust".

Conferinţa d-lui prof. M. Uţă

Iaşul — ca şi toate centrele culturale — serbătoreşte în tot cursul lunei acesteia împlinirea unui veac dela moartea ilustrului poet şi gânditor german Wolfgang von Goethe.

In afară de grandioasa reprezentaţie care se va da la Teatrul Naţional, când se va prezenta probabil şi o piesă a lui Goethe, câţiva profesori Universitari ieşeni vor vorbi în Aula Universităţii despre personalitatea creatorului lui „Faust".

Prima conferinţă a ţinut-o ieri dimineaţă d. conferenţiar Mihai Uţă, care a vorbit despre „Viaţa şi personalitatea lui Goethe".

Un auditoriu numeros şi select a urmărit cu atenţie pe conferenţiar, care printr'o expunere atrăgătoare şi precisă a reliefat tot ceeace caracterizează viaţa şi opera marelui gânditor german.

Publicul ieşan aşteaptă cu vădită nerăbdare să asculte şi pe ceilalţi conferenţiari. AD.

Cel mai puternic om din lume

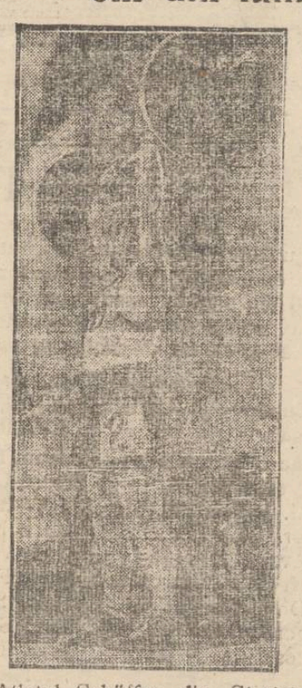

Atletul Schäffer din Stuttgart (Germania) a fost proclamat campion mondial al forţei fizice.

El ridică în ambele mâini o greutate de 123 Kilograme, fiind astfel cel mai puternic om din lume.

x Bătăturile le înlăturaţi sigur cu „Coricol".

Depozit: Farmacia Polak, str. Ştefan cel Mare.

DOCTORUL
V. A. Berghiner
Fost intern şi Asistent Universitar, — 17 ani de practică —
str. Seulescu No. 2
în faţa Hotelului Schiller
consultă:
PENTRU BOLI INTERNE şi BOLI DE FEMEI
zilnic între 8—12 şi 2—6

România
Corpul Portărelor Trib. Iaşi
Publicaţiune No. 68
Anul 1932 luna Martie 4

Se publică spre cunoştinţa generală că conform adresei jud. ocol 1 Mixt Iaşi No. 6066 | 1932 se va vinde prin licitaţie publică în ziua de 2 Aprilie 1932 ora 10 a. m. averea mobilă sequestrată cu procesul verbal No. 2741 | 928 dela V. D. Ştefănescu la pretenţia Primei Soc. de Economie Iaşi averea compusă din un dulap de bibliotecă masiv, 2) una masă ovală pe două picioare, 3) una scoarţă de perele piuş negru, 4) una scoarţă ţesut românesc, 5) un divan de lemn nuc.

Vânzarea se va face în Iaşi str. Stejar 27 la domiciliul debitorilor pe bani gata şi în asistenţa comisarului respectiv.

Şef Portărel, Bazali
Secretar, D. Stancov

x LA VASLUI ziarul „Opinia" se află de vânzare până la ora 12 noaptea, la Librăria „Grosswald" şi la toate regiile care vând ziare.

România
Corpul Portărelor Trib. Iaşi
Publicaţiune No. 69
Anul 1932 Luna Martie 4

Se publica spre cunoştinţa generală că conform adresei jud. ocol 1 Urb. Iaşi No. 8652 | 1932 se va vinde prin licitaţie publică în ziua de 9 Aprilie 1932 ora 10 a.m. averea mobilă sequestrată cu procesul-verbal No. 1327 | 927 dela d. V. C. Radu la pretenţia Primei Societaţi de Economie Iaşi averea compusă din: 1) unsprezece mese, 2) 22 scaune, 3) un pian automat, 4) un garderob cu 2 uşi şi un sertar.

Vânzarea se va face în Iasi str. Sarare No. 35 domiciliul debitorilor pe bani gata şi în asistenţa comisarului respectiv.

Şef Portărel, Bazali
Secretar, D. Stancov

x LA CERNAUŢI se găseşte zilnic ziarul „Opinia" la chioşcul din piaţa Unirei (halta tramvaiului, precum şi la debitele principale din oras.

DE INCHIRIAT

dela 23 Aprilie a. c.

1). O prăvălie în str. Ştefan cel Mare 34, ocupată de Casa de schimb M. Pascal.

2). Două odăi şi o bucătărie în str. Dreaptă 4 ocupate de dl. G. Velişcu.

3). Două odăi şi o bucătărie în str. Pomir No. 4 ocupat de erezii Haham.

4). Două prăvălii cu odăi de locuit în str. Nicolina No 3 din care una liberă şi a doua ocupată de dl. Hascal Şloim.

5) Un apartament compus din 3 odăi bun pentru depozit de ori ce fel sau locuinţă str. C. A. Rosetty 11-13.

6 Două apartamente de câte 2 odăi şi una bucătărie în str. Ghica Vodă 38 ocupate de d-nii Aron Cantor şi Faibiş Heller.

7). Două odăi pentru prăvălie sau locuinţă în strada Stroi 3, liberă imediat.

Pentru informaţiuni a se adresa *la cancelaria Spitalului Izraelit* între orele 9—12 şi 3—7.

HOTEL NAŢIONAL

VIENA II —— Taborstrasse No. 18

Complect renovat, direcţiune nouă, baie, calorifer, apă caldă Telefon în fiecare odaie, Bucătărie Internaţională şi Cafenea. Camere cu un pat de la S 5—în sus, cu 2 paturi de la S 8.—în sus. Camera cu pensiune completa de la S 11.—în sus.

NOU!! NOU!!

A apărut ultimul volum al d-lui

C. STERE

„In preajma revoluţiei"

De vânzare la toate chioşcurile de ziare, precum şi la depozitul de ziare S. Peretz, str. Unirei No. 9.

DUREREA de CAP

DE DINŢI şi NEVRALGIILE CELE MAI REBELE - INLATURĂ IMEDIAT

NOVAL

CEREŢI LA FARMACII CUTII ORIGINALE

PROBLEME DE ACTUALITATE

CUM SE FACE CONVERSIUNEA

ŞI CUM AR TREBUI FĂCUTĂ

Aspectele juridice şi practice ale chestiunii — Expunerea d-lui Tr. Ionaşcu, profesor universitar

In ultima şedinţă dela clubul naţional-ţărănesc, d. *Traian Ionaşcu*, apreciatul profesor de drept civil la facultatea noastră, juridică, a făcut o interesantă expunere doctrinară asupra problemei conversiunei datoriilor agricole. Redăm mai jos, în esenţă, această expunere de vie actualitate:

Politica legislativă referitoare la problema conversiunii datoriilor agricole nu va putea fi bine fixată decât dacă, în preabil, vom stabili principiile esenţ ale ale regimului juridic actual ce domină relaţiile economice şi mulţumită cărora se asigură funcţionarea creditului.

In consecinţă, soluţiunea juridică a problemei va trebui să se îndepărteze cât mai puţin de la acest regim, pentru ca organizarea creditului să poată funcţiona şi după conversiune.

Regimul nostru juridic al relaţiilor economice este constituit din trei principii esenţiale: 1) *libertatea proprietăţei private*; 2) *libertatea muncei*; 3) *libertatea contractelor.*

Aspectul juridic al problemei

Problema datoriilor agricole interesează mai ales acest din urmă principiu după unii oameni, cu condiţia de a nu contraveni ordinei publice şi bunelor moravuri. Pot să se oblige cum vor voi faţă de alţii, făurind prin propria lor voinţă, regulele de care vor avea să asculte în executarea angajamentelor luate prin contracte.

Libertatea (autonomia) voinţei contractanţilor de a umple conţinutul contractului aşa precum doresc, impune însă; în mod logic şi obligativitatea legei: *contractul este legea părţilor.* Debitorul, legându-se prin propria voinţă; trebue să-şi execute obligaţiile sale în condiţiile şi la timpul convenit (*Pacta sunt servanda*). Un singur eveniment poate libera pe debitor de executarea obligaţiei sale: *forţa majoră* care nu este decât acel eveniment, fără de voinţa debitorului, *neprevăzut şi nici de natura de a fi prevăzut*, ce-l pune pe acesta *în imposibilitate generală şi absolută* de a indeplini angajamentul său.

Dar, în timpul şi după războiu, deprecierea valorei banului — şi implicit vrearea preţului lucrurilor — a făcut, dacă nu imposibilă, în ori ce caz oneroasă, dezastruoasă, executarea angajamentelor luate şi convenite, în imprejurări şi condiţiuni economice normale.

Oricât însă răsturnarea condiţiilor economice survenite după contractare, ar fi rupt echilibrul contractual şi ar fi ruinat pe debitorul care trebuia să plătească în schimbul unui preţ antibelic, un lucru a cărui valoare în momentul executării; era cu mult mai mare, jurisprudenţa totuşi n'a lărgit noţiunea de forţă-majoră pentru a cuprinde şi dificultatea de executare sau executarea oneroasă, şi astfel a condamnat pe debitori să se execute în condiţiunile convenite, căci contractul este legea părţilor, şi debitorul nu poate fi liberat decât de către forţa majoră.

Intr'adevăr, contractul este un mijloc de prevedere asupra viitorului şi de asigurarea în contra fluctuaţiunei preţurilor. Dacă, deci, dificultatea de executare ar libera pe debitor, atunci contractul ar cădea şi astfel nu şi-ar mai îndeplini funcţiunea lui principală, debilitând, până la anihilare, increderea în tăria contractelor.

Nu-i mai puţin adevărat însă că obligativitatea contractelor reşade pe autoritatea voinţei părţilor. Dar atunci, dacă obligaţia derivă din voinţa părţilor, rezultă iarăşi că această voinţă nu-i poate lega decât în limitele în care s'au putut forma prevederi asupra viitorului.

Părţile înţeleg să se oblige a-şi executa angajamentele, dacă circumstanţele economice rămân aceleaşi la timpul executării ca şi în momentul contractării (clausa sic rebus stantibus). *ImprevizIunea* însă n'a fost considerată de Jurisprudenţă ca o cauză de liberare a debitorului de cât numai atunci când. prin consacrarea ei, se asigură funcţionarea unui *serviciu public.* Dar în relaţiunile private jurisprudenţa n'a acceptat'o întru nimic.

Totuşi, dificultatea de executare, în care se găseau debitorii din cauza deprecierei valutare, a necesitat acordarea unor *termine de graţie* de către judecători sau chiar *moratorii* admise excepţional de legiuitor, care de asemeni a şi mai *prelungit, în mod forţat,* unele situaţii contractuale (contracte e de închiere). Dar, aceste palliative n'au fost suficiente şi atunci, în unele ţări, s'a legiferat, însă în domenii limitate şi cu titlu excepţional, şi *imprevIziunea,* pe baza care a s'a admis, fie rezilierea unor contracte, fie chiar revizuirea lor de către judecătorul, care astfel a fost în măsură să stabilească echilibrul contractual rupt de schimbarea survenită în condiţiunile economice. Astfel au fost în ţarile cu mediu juridic şi social înrudit nouă, decretul lege Italian din 1915, legea franceză Faillat din 1918, (la noi s'a încercat acelaşi legiferare în 1924, dar a rămas în stare de simplu proect).

D. prof. Traian Ionaşcu

Deci, regula obligativităţii contractelor n'a putut fi înlăturată de către „imprevIziune", decât numai dacă aceasta era indispensabil pentru a asigura funcţionarea unui serviciu public sau dacă însuşi legiuitorul, în mod excepţional şi în mod excepţional şi în domenii cu totul limitate, a găsit cu cale să intervină spre a admite revizuirea contractelor.

După războiu

Iată atmosfera juridică în care se plasează problema datoriilor agricole. Numai că, pe când imediat după războiu sdruncinarea condiţiunilor economice provenise din scăderea valorii banului — şi implicit urcarea preţurilor lucrurilor, —astăzi din contra, aceiaşi zdruncinare provenise din scăderea valorei banului şi impliciit scăderea preţurilor lucrului. Deci după războiu se punea problema revalorizării creanţelor de bani, iar astăzi se pune problema reducerei aceloraşi creanţe. Dar şi într'un caz şi în altul, tot de chestiunea imprevIziunei este vorba, fiind că debitorul se vede în dificultate de a executa obligaţiile sale în condiţiunile convenite, întrucât circumstanţele economice sunt răsturnate după încheerea contractului, răsturnare pe care n'a prevăzut-o şi nici nu putea s'o prevadă.

In adevăr valoarea leului de la 1917 şi până astăzi s'a urcat necontenit, iar valoarea grâului, de pildă, a mers tot scăzând, aşa în cât debitorul agricol care s'a obligat la plata unei sumi de bani de la 1927 încoace nu poate, fără a se ruina, să plătească aceiaşi sumă, care *astăzi* are o valoare mai mare decât în momentul contractării.

Interesul public

Intervenţia legiuitorului spre a uşura condiţia debitorilor agricoli se legitimează prin cele spuse pân'acum.

Intr'adevăr, agricultura este cea mai principală resursă de producţie în economia noastră: Deci, a garanta funcţionarea sa şi pentru viitor, înseamnă a asigura satisfacerea celui mai fundamental *interes public* al ţărei noastre.

Pentru aceasta e indispensabil să se revizuiască contractele debitorilor agricoli, exceptându-i de la regula obligativităţei contractelor pe temeiul imprevIziunei, care poate şi trebue să intervină în acest domeniu *limitat*: datoriile agricole. Altfel, debitorii agricoli ar urma să se ruineze prin executarea angajamentelor lor, căci ar trebui să se execute în condiţiunele convenite la contractare, Dar odată ajuns la acest rezultat, trebue să degajăm şi toate consecinţele logice ce derivă. In primul rând, intervenţia legiuitorului se va limita numai la acest domeniu, fiind că interesul public legitimează admiterea imprevIziunei numai aici.

Apoi, odată imprevIziunea admisă, ea nu va putea opera de cât spre a justifica revizuirea datoriilor agricole, astfel încât să se restabilească echilibrul contractual rupt din cauza urcării valorei leului.

In consecinţă, datoriile agricole nu au a fi reduse într'o proporţie *arbitrară*, ci numai *în măsura exactă a urcării valorei leului de la contractare şi până la plată.* Deci reducerea de 50 la sută a datoriilor agricole ale debitorilor, proprietarii a până la 5 hectare pământ, preconizată de proectul guvernului nu numai că este arbitrară, dar nici macar sinceră, întrucât acelaş proect adaogă că prin această reducere datoria nu va putea fi scăzută totuş în nici un caz peste suma care reprezintă capitalul împrumutat—la epoca contractarei, plus o dobândă de 5 la sută pe an. In cele din urmă deci proectul guvernului decide ca datoriile micilor agricultori nu vor putea fi scăzute *întru nimic* în ce priveşte capitalul împrumutat, cu toate că admiterea imprevIziunei impune reducerea acestui capital iniţial în proporţia urcărei valorei sale reale.

Analizarea împrumuturilor

Odată însă atât capitalul cât şi dobânzile aferente datorite de fiecare debitor agricol reduse în proporţia arătată prin revizuirea contractelor de către judecător, acesta ar trebui să mai aibă de examinat în urma probelor, bazate cel puţin pe început de probă scrisă, şi destinaţiunea pe care debitorul agricol a dat-o sumei împrumutate, pentru ca numai în raport cu natura împrumutului, datoria să fie convertită şi amortizabilă într'un număr de ani mai puţin sau mai mult redus.

Intr'adevăr, *interesul public* — care legitimează intervenţia legiuitorului pentru ca acesta să admită excepţional şi limitat improviziunea şi deci implicit revizuirea şi conversiunea obligaţiilor agricole — reclamă în acelaş timp ca această conversiune să se adopteze după natura juridică concretă a fie-cărui împrumut.

Astfel debitorul agricol care a făcut un simplu împrumut de *consumaţie*, n'ar trebui să-şi vadă convertita datoria sa într'una amortizabilă de 30 de ani.

Proectul guvernului nu ţine însă nicio socoteală de acest criteriu şi declară convertibile toate datoriile micilor agricultori în datorii amortizabile în 30 de ani.

Un asemenea tratament însă nu s'ar putea aplica decât datoriilor provenite din împrumuturi de *investiţie de lungă durată*; urmând ca celelalte derivând din împrumuturi altele (*de investiţie de scurtă durată, de rulment, de consumaţie*) să fie convertite în datorii amortizabile într'un număr de ani *progresiv* şi respectiv redus.

Aceasta tocmai spre a nu grefa piaţa prea mult timp mica proprietate agricolă, care mai are încă nevoe de credit pentru investiţiile încă nefăcute şi care *altfel*, nici nu se vor mai putea face. Or, interesul public reclamă progresul micei proprietăţi agricole, fiindcă de el depinde calitatea şi cantitatea producţiei agricole.

Insfârşit tocmai în vederea rezervărei creditului agricol, a cărui funcţionare trebueşte garantată şi după conversiune, precum şi pentru a nu debilita prea mult reluarea operaţiilor de credit în general, în viitor se impune ca datoriile agricole odată reduse precum s'a arătat şi apoi convertite în datorii amortizabile într'un număr de ani variabil dar determinat de Judecător după natura şi destinaţiunea împrumutului,— să fie garantate efectiv prin astfel de garanţii încât să se preteze cât mai mult la circulaţie, pentru ca astfel, imposibilitatea de finanţare a operaţiilor conversiunei, în care se găseşte acum statul, să fie remediate macar parţial cu mijloacele proprii care stau la îndemâna a însuşi debitorilor agricoli.

Intr'adevăr aceştia fiind proprietari de pământ pot utiliza acest pământ ca instrument de credit, chiar mobiliar şi deci uşor convertibil.

Titluri de ipotecă

Nimic nu poate opri pe proprietarul de pământ să emită titluri de ipotecă *la purtător*, ipotecă asupra sa însaşi, şi care astfel să poată circula din mână în mână ca şi o poliţă. Aceasta de altfel s'a şi făcut îndată după marea revoluţie franceză, când s'au emis *cedulele ipotecare* Sau, iar şi nimic mai normal în imprejurările de astăzi decât adoptarea instituţiunei generale a datoriei funciare (grund schuld) care şi ea e la purtător dar care se deosebeşte de prima prin aceia că priveşte ipoteca, nu ca accesorul unei creanţe, ci ca cuprinzând în sine însăşi creanţa.

Prin asemenea mijloace juridice, fie care proprietar ar putea să *mobilizeze* pământul, în ce priveşte calitatea lui de instrument de credit.

Raportând aceste instituţii Juridice, de credit real mobilizat, la problema conversiunei datoriilor agricole, vom vedea îndată ce rezultate poate da.

Ar urma ca fiecare debitor agricol, proprietar de pământ, să fie obligat, prin însuşi hotărârea de revizuire şi conversiune a datoriei sale, să emită, în limita valorei minimale a proprietăţii sale imobiliare ce este în comert, tot atâtea bilete ipotecare la purtător câte anuităţi va avea de plătit, fie ca bilet ipotecar corespunzând unei anuităţi (atât în ce priveşte quantumul cât şi scadenţa). Creditorul, deci, va primi, în schimbul creanţei sale actuale, câtimea de bilete ipotecare ce vor corespunde cu anuităţile pe care judecătorul i le-a recunoscut prin hotărârea de revizuire şi conversiune, după ce în prealabil, datoria a fost redusă.

Spre creditul ipotecar

Aceste bilete ipotecare, fiind la purtător, vor putea fi puse în circulaţie către c editorul, titularul lor înainte de scadenţe. Vor putea deci face şi obiectul operaţiunelor de scompt, cel puţin cu tot atâta tărie cât şi poliţele comerciale, întrucât bilete e ipotecare respective, nu au obligaţie personală, ci însăşi valoarea *intrinsecă* a pământului care *direct şi în mod real* răspunde de plata lor la scadenţe, în orice mediu i s'ar afla acel pământ.

Astfel creanţele, reduse şi amortizabile în urma verificărei şi conversiunei, vor putea uşor circula, întrucât vor prezenta o valoare reală intrinsecă succeptibilă de a restabili *încrederea* în relaţiunele economice.

Apoi, poate este şi singurul mijloc cu care am mai putea încerca realizarea mult doritului credit ipotecar într'o formă indirectă, este adevărat, dar care-i de natură să ne conducă, într'un timp mai mult sau mai puţin îndelungat, chiar şi la forma lui directă şi iniţială de organizare, aşa precum afost concepută de către partidul Naţional-Ţărănesc.

Traian Ionaşcu

Balul asociaţiei „Makabi-Hakoah"

Pentru astă seara, asociaţia sportivă şi muzicală „Makabi-Hakoah" din localitate a organizat un mare bal mascat costumat şi necostumat.

Pregătirile făcute de către conducătorii asociaţiei şi organizatorii balului vor constitui numeroase surprize şi atracţii pentru participanţi.

Jazz-ul şi fanfara asociaţiei vor delecta pe dansatori cu ariile cele mai moderne.

(*contra durerilor de cap şi a migrenei*)

sunt denumite dese ori produse, cari nu sunt Pyramidon original. Numai atenţiunea Dvs. vă poate feri de pagube. Luaţi seama: Pyramidon-Tablete numai cu crucea Bayer.

Cărămizi normale şi speciale 1/4, 3/4, 1/2 şi 1/4. Speciale pentru pavaj, supra arse, de sobe, etc.

Sobe de teracotă

confecţionate în intregime din Kaolinuri albe şi focare de schamotte

Ţigle plane şi Marsilia

1/4 3/4 şi 1/2. **Ţigle plane smălţuite** orice culoare.

Preţuri reduse. Calitaţi superioare şi incomparabil cu produsele similare. Se transportă la şantiere de fabrică. Cereţi oferte la

„CIUREA"

Fabrică C. F. R. de cărămizi, tigle şi sobe de teracotă.

Gara Ciurea, sau Inspecţia 9 Intreţinere C. F. R. gara Iaşi.
Comenzi se pot acorda şi achizitorilor noştri care vor prezenta delegaţia oficială.

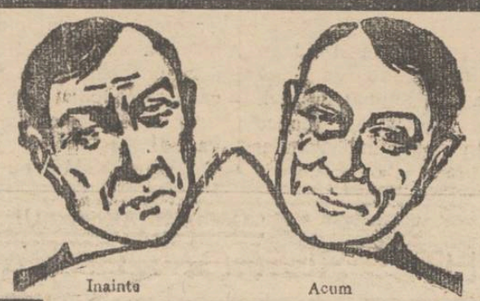

O adevărată mângâiere pentru NERVOŞI

lucrarea mea recent apărută! In aceasta sunt tratate după studii de ani de zile, originea, manifestarea şi vindecarea bolilor de nervi. Trimit oricui această evanghelie a sănătăţii,

ABSOLUT GRATUIT!!!

dacă mi-o cere printr'o carte poştală la adresa de mai jos.
Mii de scrisori de mulţumire, subliniază efectul unicului tratat pentru binele omenirii suferinde, bazat pe cercetări ştiinţifice asidue şi fără contenire. Cine aparţine

marei armate a bolnavilor de nervi

cine suferă de lipsă de atenţie, teamă nervoasă, lipsă de memorie, migrene nervoase, insomnie, deranjamente ale stomacului, supra sensibilitate, durere în membre, slăbiciune totală sau parţială cerebrală pe orice altă manifestare nervoasă,

trebue să-şi procure cărticica mea dădătoare de alinare

cine o va citi cu atenţie, va căpăta convingerea liniştitoare, a unicului şi simplului drum care duce la sănătate şi dragoste de viaţă. Nu aşteptaţi ci scrieţi imediat, astăzi încă.

Adresaţi la: ERNST PASTERNACK
BERLIN SO, Michaelkirchplatz 13, Abt 191

Hemoroizi
Anusol-Goedecke

Timp de 25 ani incercat cu succes. Fără substanţe vătămătoare. De găsit la toate farmaciile şi droguriile.
Goedecke & Co: Berlin, Charlottenburg 1Kaiserin-Augusta Alee36
Depozit: Heinrich Siebenreicher, Bucuresti, Str. Smârdan No. 41

Comunitatea Evreilor din Iaşi

A P E L

In vederea alegerilor ce vor avea loc pentru Epitropia Comunităţei Evreilor Iaşi, rugăm populaţiunea evreiască de a se pune la curent cu plata impunerilor către Comunitate de oare ce Art. 58 din statutul aprobat de Onor. Ministerul Cultelor cu ordinul No. 19325 din 1929, glăseşte *„Pot fi alegători şi eligibili numai acei la curent cu plata impunerii".*

Conformându-se acestor dispoziţiuni veţi contribui la operile Culturale şi Asistenţă publică, întrucât nevoile Comunităţei sunt mari.

EPITROPIA COMUNITĂŢEI EVREILOR

Ilie I. Mendelsohn	Haim Thirer	Dr. H Solomonovici
Alex. Einhorn	Pincu Cernes	Dr. M. Milian
M. Rosemblatt	I. Wahrman	Av. J. Pineles
Dr. Glukman	Iacob Pocker	Dr. Isac Avram
Av. B. Kelpner	Herş Wecsler	Ing. Leon Brill
Nuchăm Marcovici	M. I. Frenciuel	Grünberg-Moldvan
Dr. Fruehling	Haim Strulovici	Ing. Gh. Buchman
Iosef Iacob	Aron Siegler	Pinchas Braunştein
Iosef Moscovici	Iosef Traubici	Iancu Rosenthal
I. H. Gheltzer	Strul Rotman	H. Rotemberg
Iosef Rosenthal	Haim Ghelber	Av. Kiva Orenştein
O. Finckelştein	Năthan Solomon	Iosef Ghetzler
A. Weinştein	Şae Steinberg	Av. L. Spiegler
Filip Schuller	Rafuel Pocker	Zalman Grosman
Max Flueghelman	Idel Braunştein	Jean Hefter
B. Ziemand	Leon Fischer	M. I. Moscovici
Şmil Herş	Moses Duff	Fred Şaraga

CENZORI:

A. Brener, Leon Aronovici, Sami Şmilovici

INFORMAŢIUNI

x *După dorinţa expresă a M. S. Regelui Carol II, care a revăzut planul Fondaţiei Ferdinand din Iaşi, se vor lua măsuri ca să se lărgească scena actuală, deja construită, în palatul Fundaţiei.*

x Curtea de apel a respins ieri cererea de eliberare a impiegaţilor de mişcare Iliescu şi Ioanid, din staţiile Bârzeşti şi Buhăeşti, deţinuţi în închisoarea Galata, în baza condamnării lor de către trib. Vaslui, pentru că prin neglijenţa lor, au provocat ciocnirea de trenuri dela Bârzeşti.

x In faţa judelui instructor al cab. II instrucţie a avut loc ieri confruntarea între femeia Elena Ifrimescu care şi-a mutilat soţul tăindu-i organul viril şi soţul ei, care a ieşit din spital.

x Mâine Duminică ora 3 jum. p. m. are loc *la biserica Sf. Ilie* obicinuita şezătoare. Vor vorbi *Păr. I. Negoiţă*, Directorul Seminarului Veniamin şi *Dl. St. Diamandi*, profesor la Şcoala Normală „Vasile Lupu". Corul elevelor Liceului Ortodox sub conducerea D-lui Vasile Popovici profesor şi maestru de coruri va acompania şezătoarea cu frumoase bucăţi religioase.

Bunii creştini sunt rugaţi a lua parte.

x D. Mircea Sion, s'a retras din organizaţia averescană locală declarându-se partizan al acţiunii d-lui Oct. Goga.

x **D ra Lucia Lupaşcu** studentă la Academia de Arte Frumoase, a fost victima unui furt.

Necunoscuţi i-au furat poşeta cu bani şi acte, între care Carnetul de reducere c. f. r. No. 98,826 a. c. şi Cartea de studentă No. 302 eliberată de Academia de Belle Arte-Iaşi. Le declară nule în mânele orcui s'ar găsi.

x D-l Carol Drimer a conferenţiat aseară în localul şcoalei „Wachtel" despre „Opera lui Liviu Rebreanu". Conferenţiarul s'a ocupat de operele „Ion" „Pădurea spânzuraţilor" „Adam şi Eva" şi a citit în traducerea sa în germană schiţa „Iţic Strul dezertorul".

x Mine Duminică 13 Martie ora 9 seara va avea loc în Aula Universităţii conferinţa D-lui *Nichifor Crainic*, profesor Universitar, directorul ziarului „Calendarul", cu subiectul *„D-rul N. C. Paulescu şi ideile lui"*.

Conferinţa face parte din ciclul de conferinţe organizate de cercul studenţesc sorocean.

x **Balul aviaţiei.**—Astă seară, în saloanele Cercului Militar are loc mult aşteptatul bal dat de flotila I aviaţie.

Fără îndoială, va fi balul cel mai animat al sezonului.

Organizatorii n'au precupeţit nici un sacrificiu pentru a pregăti publicului o seară cât mai plăcută.

x Din cauza cartelului fabricilor de ulei, de ieri s'a scumpit uleiul cu doi lei la kg. în engros. Autorităţile ar trebui să iee măsurile de rigoare contra speculei.

x Poliţia locală, urmăreşte pe un tânăr Gh. Macovei, originar din Iaşi. Acesta a comis unele delicte în străinătate, în special în Germania şi Polonia. Reintors în ţară, el a fost arestat şi trimis la Iaşi. Pe drum însă a reuşit să evadeze şi acum a fost pus în urmărire.

x Eri s'a terminat examenul pentru concursul de externat, la spitalul Sf. Spiridon.

x D. *prof. P. Dragomirescu* decanul facultăţii de drept, a avut întrevederi ieri la Bucureşti cu d. N. Iorga şi cu d. Valer Pop ministrul justiţiei, în chestia legei avocaţilor. Ambii miniştri s'au declarat gata să examineze atent cererile studenţilor şi să rezolve chestiunea pe baza propunerilor d-lui Dragomirescu.

Decanul de la Iaşi va discuta astăzi din nou cu ministrul justiţiei.

x **Ziariştii profesionişti din Iaşi** sânt convocaţi pentru astă seară la ora 7 şi jum., în localul redacţiei ziarului „Opinia".

x **Centenarul Goethe** e comemorat printr'un ciclu de conferinţe şi printr'un festival în seara zilei de 22 Martie, la Teatrul Naţional.

Mâne Duminică 13 Martie ora 11 a. m., d-nul *Prrofesor Univ. Traian Bratu* va vorbi în Aula Universităţii despre:

„Goethe şi Ideia de Umanitate".

Duminicile următoare va vorbi: d-l Prof. Univ. P. Andrei, d-l Prof. Univ. I. Iordan şi d-l conf. Univ. K. K. Klein.

Veniturile conferinţelor servesc pentru mărirea fondurilor Cerc. Cult. „Gândul Vremii".

x *La Podul-Iloaie* preţul pânei este 6 lei albă şi 4 lei neagră. Insă brutarii fabrică o pâne proastă şi cu lipsa la cântar. In plus, scot din cuptoare pâne puţină, lăsând populaţa în lipsă.

Cu aceste manevre, brutarii speră să obţie sporirea preţului.

Starea sanitară a Iaşului

este satisfăcătoare

Situaţia epidemiilor în ultimele două luni, s'a imbunătăţit simţitor.

Din 80 cazuri de scarlatină câte au fost în luna Ianuarie, n'au mai rămas la Spitalul de Izolare decât 28 bolnavi, dintre care 24 ieşeni.

Difteria este deasemenea în scădere. N'au mai rămas în Spitalul de Izolare decât două cazuri.

Febra tifoidă este complect stinsă. Cei doi bolnavi aflători la Izozare, sunt din judeţ.

Celelalte boli sunt deasemenea în scădere, Tuberculoza numără 18 cazuri, Tifosul exantematic, un caz (din judeţ), Erizipelul 2 cazuri, Pneumonie 3 cazuri, Malaria 2 cazuri.

Joi s'au declarat două cazuri noi de scarlatină în străzile Toma Cozma 3 şi Blondelor 25.

*

In legătură cu cele de mai sus, d. dr. Bulău medicul şef al oraşului, ne-a declarat următoarele:

— „Situaţia epidemiilor este foarte ameliorată. Nici difteria şi nici scarlatina nu prezintă vreo primejdie. Febra tifoidă este complect stinsă Totuşi ea ameninţă destul de serios dacă nu se repară conducta de apă.

Va veni de gheţul şi infiltrarea apei în pământ va infecta conducta.

Edilii ar trebui să lase discuţiile la o parte şi să facă reparaţii urgente.

Altfel, ne ameninţă iarăşi primejdia febrei tifoide".

In acest sens, serviciul sanitar al oraşului a făcut o intervenţie la Primărie. *Rep.*

x Doctorul **BRENER** *specialist mamoş*, boli de femei, consultaţii de la 2 până la 4 p. m.

CAZUL SADIC

DIN TATARAŞI

D-na Agapie Vasilica s'a prezentat eri după amiază la d. Gane, şeful circ. V-a, şi i-a reclamat că fetiţa ei in vârstă de numai 6 ani, ar fi fost violată de un comerciant Morărescu Alexandru din str. Dragoş.

Ea a relatat poliţiei că fiind muncitoare şi neavând posibilitatea să-şi îngrijească copilul singură, l-a dat în îngrijirea d-lui Morărescu.

De câtva timp însă, fetiţa ii povestia mereu nişte scene de sadism pe care Morărescu le-ar fi comis împotriva ei. La început n'a vrut să creadă; dar în ultimele zile, fetiţa s'a plâns de dureri atroce.

A dus-o la medicul circumscripţiei, care a constatat că fetiţa prezinta urmele unui viol. Morărescu a fost arestat.

In timpul cercetărilor, a reclamat şi d-na Sultana Lungu, vecină cu Morărescu, că acesta ar fi atentat şi la pudoarea fetiţei sale Elvira Lungu, in vârstă de 8 ani.

Terminându-se cercetările, Morărescu a fost înaintat biroului judiciar unde s'a inceput un surplus de anchetă de către d. V. Gasparovici, şeful Serviciului.

Morărescu susţine că el nu este autorul tristelor reclamaţii ce se fac împotriva lui. Violurile ar fi fost comise de altcineva şi în acest senz, a rugat să fie citaţi unii martori.

Cercetările s'au îndreptat în această direcţie.

M. Sv.

Ştiri din Chişinău

Chişinău 12 — Poliţia a descoperit o mare bandă de spărgători compusă din oameni bine cunoscuţi în societatea Chişinăului. Sunt elegant îmbrăcaţi, şi au început să facă mărturisiri. Numele arestaţiilor este ţinut deocamdata in secret.

Spionaj — Impreună cu inginerul I. Hatman, arestat pentru spionaj, sunt arestati şi Volf Zischis, Petre Uzun, Hasea Averbuch şi Pesea Torban. E vorba de o vastă organizaţiune de spioni, care au lucrat prin Praga, cu Odessa şi Kiew. *Coresp.*

x **Revine „Trupa din Vilna".** —Reputatul ansamalu de artă refăcut prin voinţa „stari-lor": *Alex Stein* şi *Iosef Kamen* cu prilejul turneului ce l face prin ţară, joacă săptămâna viitoare în localitate la teatrul „Trianon".

Vor fi numai două spectacole cu piese excelente: *„Der Golem"* —legendă mistică şi *„Hers hale Astrapoier"*— în care vom savura năzbâtiile acestui Nastratin Hogea al evreilor.

Dina König, Simon Natan etc. fac parte din ansamblul care oferă spectacolele în decoruri proprii.

x D. secretar al chesturii locale Teodor, a fost recomandat Ministerului de interne, de către epitropia casei Sf. Spiridon, ca şef al poliţiei la băile Slănic Moldova, pentru sezonul anului curent.

INFORMAŢIUNI

x Creditorii falitului Iacobovici sunt aduşi aminte că dacă nu se vor întruni Duminişă 13 crt. ora 10 dim. în sala de şedinţe a Camerei de Comerţ spre a lua o hotărâre definitivă vor pierde orice drept de revendicare a drepturilor.

Mai mulţi creditori

x Primăria municipiului Iaşi mulţumeşte pe această cale d-lui Stanislau Podsudek, proprietarul fabricei de mezeluri „Podsudek-Cernăuţi" pentru ajutorul oferit şomerilor ieşeni, distribuind 300 kgr. mezeluri prin reprezentanţii săi din localitate: D-nii M. Friiz str. Lăpuşneanu 18 unde s'au împărţit 150 kgr. şi Carol Vascaboinic din Piaţa Unirei, care a distribuit aceiaşi cantitate.

x **Administraţia Sanatoriului Doctor Tzaicu,** *Iaşi strada Carol 20.* Se aduce la cunoştinţa generală că pentru a veni în ajutorul funcţionarilor publici **şi a tuturor persoanelor care nu pot plăti mult pentru căutarea sănătăţii** de acord cu direcţiunea medicală s'a făcut pentru cazurile chirurgicale un tarif special de 2500 lei, în care se cuprinde pensiunea pe zece zile, operaţia, medicamentele fără nici o altă plată în plus. Prezentarea carnetului de funcţionar sau a acestui anunciu detaşat din ziarul „Opinia" dă dreptul internării în Sanatoriu în condiţiunile de mai sus.

x Doctorul **Sebastian Pineles** specializat la Paris şi Viena în boli de copii şi sugaci consultă zilnic 8—10 dim. şi 2—5 d. a. in str. Şcoalei de Arte 9 etaj (lângă soc. Sport şi Muzică).

ASTĂZI SEARA

Balul mascat, costumat şi necostumat

AL ASOCIAŢIEI **MACABI-HAKOAH**

în saloanele proprii parchetate.

JAZZ-UL şi FANFARA ASOCIAŢIEI

MODA DE PRIMĂVARĂ IN VITRINELE

DERMATA

Convocare

Comitetul şcolar al şcoalei Normale de fete „M. Sturza" din Iaşi, convoacă adunarea generală a Comunităţii şcolare a acestei şcoale pentru ziua de *Duminică 13 Martie 1932 ora 10 jum. dim.* în localul şcoalei, la ordinea zilei fiind modificarea bugetului pe anul 1932.

Dacă la prima convocare nu se întruneşte numărul legal de membri, adunarea se va ţine din nou *Duminică 20 Martie 1932, ora 10 jum. dim*, când se vor lua hotărâri definitive cu orice număr de membri prezenţi.

DE INCHIRIAT un apartament 3—4 odăi, verandă, bae, bucătărie, odae de servitori, beciu, grădină, zugrăvit nou. De văzut tot timpul, str. Tăutu 11, trei minute de Piaţa Unirei.

NAIVITATE ŞI EXCROCHERIE

EXTRAORDINARUL CAZ DIN CARTIERUL NICOLINA

Fata „îndrăcită".—Vrăjile unei ţigance.— Dracul şi nevasta.— Naivitate populară

Cabinetul titularului circomscripţiei a doua, d. comisar Mircescu, a fost astăzi dimineaţă teatrul unei întâmplări uluitoare şi rar întâlnite în viaţa de toate zilele.

Iată scena:

Două femei, sărăcăcios învestmântate, o mamă şi o fiică, una mai îngălbenită decât cealaltă, târându-se pe podea, făcând mătănii — s'au apropiat de biroul comisarului, bolborosind vorbe de neînţeles în timp ce lacrimile le curgeau din ochi:

— „Faceţi ce veţi crede şi sfătuiţ-o pe Ioana să-l scoată şi pe celălalt diavol din Maria mea. Unul l'a scos şi i-am plătit cât şi ce a vrut. Nu ştiam că biata fată mai are un necurat într'insa şi că o să mai trebuiască să dăm bani. Ii lăsam... dracului pe amândoi în ea şi nu mai suferea atât biata fata. Mai bine moartea decât necazurile ce le are de o săptamâna!"...

*

D. Comisar Mircescu ca şi subalternii d-sale, rămaseseră înmărmuriţi. Nu ştiau ce să creadă. O fi dementă bătrâna?.. Atunci ce-i cu fata care o însoţeşte?

După un răgaz de o jumătate de oră şi după ce femeile s'au mai liniştit, li s'au luat câte-un interogatoriu.

Declaraţiile lor ating o lature de senzaţional pe care nici Wallace n'ar fi putut s'o conceapă.

Pentru edificarea noastră şi a cetitorilor, — dăm cuvântul reclamantelor:

Povestirea „îndrăcitei"

Povesteşte fata posedată de diavol:

— „Mă numesc Maria Tătaru, am 20 de ani şi stau cu părinţii laolaltă în mahalaua Gheorghiu. Acum câtăva vreme m'am îmbolbonăvit. M'am căutat la spital dar nu-mi mai trecea. Atunci, cum auzisem despre femeia Ioana Gheorghe Constantin din mahalaua Frumoasă 20 că ştie a lecui, mama mi-a adus-o în casă.

„Cum m'a văzut ţiganca m'a întrebat dacă am „încredere" în ea. Ezitând a da un raspuns, Ioana a cerut să-i dăm un ou proaspăt.

Mama i-a adus unul din cuibar. Femeia l'a descântat, l'a învârtit şi deodată a scos din ou un diavol mic. Parcă-l văd şi acum: mic cât un şoarece, cu labe de mâţă. Ne-am speriat!...

— „Acum ai încredere că te pot face bine?.."

Paharul fermecat

Căzând de acord, Ioana m'a întins în pat, mi-a dat un pahar cu vin alb să beau. Nu ştiu cum a făcut, că eu am băut paharul, dar el era tot plin. Dar cu vin roşu.

— „Ţi l'am scos pe diavolul diavolilor,—acum ai să te lecueşti".

Intr'adevăr am fost bine vre-o două zile dar după aceea a început să mă zgârâe în piept, să mă rupă şi să mă înăduş.

Am chemat din nou femeia, m'a descântat şi mi-a trecut.

Cât costă „scosul diavolului"

Ţiganca primise pentru lecuit: 900 lei, 3 găini, 150 kgr. popuşoi, 15 kgr. carne, 2 jum. kgr. zahăr, 2 jum kgr. orez, 4 kgr, făină albă şi 1 kgr. rachiu.

De Joi, durerile iar au început să mă tae. Simţeam că îmi vine sfârşitul; am chemat un preot, iar fratele meu mi-a ţinut lumânarea.

Oaia albă!

Şi iar am chemat femeea să facă ceva, mai ales că in fiecare noapte vine o oaie albă în casă, stă între orele 12 jum. şi 3 noaptea, se zvirle în pereţi, geme, în timp ce în jurul casei fulgeră ca în toiul verii.

Ioana a venit, motivând că oaia albă aduce noroc, „ştima banului" şi că o să găsesc o comoară.

„Nevasta diavolului"

Apoi după ce mi s'a uitat in ochi, a strigat deodată:

—„Maria, mai ai şi pe nevasta diavolului în tine. Pentruca sa ţi-l scot trebuie să-mi dai încă-odată pe atâta ce mi-ai dat şi pe deasupra două mii lei"...

Nu i-am dat nimic căci nu mai am. Deatunci mi-e râu Am fost la spitalul Sft Spiridon şi m'au trimes acasă, zicând că numai „femeea" mă poate vindeca.

Aceasta mi-e plângerea şi rog poliţia să-mi facă ceva, să scap cu bine".

Dispariţia vrăjitoarei

Am redat întocmai spovedania tinerei Maria Tătaru. Mama ei Ileana Arsene confirmă în totul spusele ficei. Ţiganca Ivana a dispărut iar bărbatul ei Gh. Constantin care este arestat, susţine că nu ştie nimic.

Dl. comisar Mircescu a început o anchetă spre a lămuri misterul, cu atât mai ciudat cu cât reclamatele susţin dârz că... tiganca face treabă bună, dar păcat că ele nu mai au bani!!.

p grancea

Ateneul „Sf. Haralambie"

Duminică 13 Martie după amiază orele 3 jum. Ateneul Sf. Haralambie a organizat o frumoasă şezătoare religioasă-culturală în localul şcoalei „V. Alexandri".

Un bogat program artistic-muzical se va desfăşura la această şezătoare de către elementele distinse ale Conservatorului.

Corul ateneului Sf. Haralambie a pregătit bucăţi alese religioase şi populare.

Vor conferenţia pa lângă *Păr. Niculea* şi Dl. *Zaharia Strat*. Dl. *Chiriţescu* va face lectură.

Şezătoarea se va încheia cu o piesă jucată de elevii conservatorului sub conducerea *D-lui Dănciulescu.*

SFATUL NEGUSTORESC — Secţia Iaşi

CONVOCARE

Comitetul Sfatului Negustoresc Secţia Iaşi, convoacă pe toţi comercianţii şi industriaşii ieşeni, pentru

Duminică 13 Martie 1932

ora 10 a. m.

în Sala Sfatului Negustoresc

din Str. Cuza-Vodă 69

unde li se vor face comunicări de mare importanţă, în legătură cu rezultatele adunării generale ai Sfaturilor Negustoreşti ţinute la Bucureşti, şi când vom aviza asupra tuturor chestiunilor ce ne interesează.

COMITETUL.

Azi la Cinema Gheltzer şi al Nostru

FRUMOASA NECUNOSCUTA cu

Marlene Dietrih şi Willy Forst

— *PREZIDENTUL HAIMANALELOR* cu ***HARRY PIEL***

10 acte senzaţionale şi o comedie americană BYG-BOY.

Atenţiune! la spectacolul seral dela Cinematograful Nostru debutează **Trupa Avramescu**

în Scketchuri noi de actualitate; în prima linie IAŞUL DANSEAZĂ la care se va râde cu lacrimi.

O chestiune de onoare

Proces Verbal

Azi 11 Martie 1932.

Subsemnatul Căpitan Tarnoschi Petru, Rgt. 2 Antiaeriană şi Alexandrescu Dimitrie student în drept, martori ai d-lui sublocotenent Savin Ion din Rgt. 2 Artilerie Antiaeriană; şi Teodor Mociulschi, preşedintele Asociaţiei Studenţilor Creştini şi Banea Ion doctorand în medicină, martori ai d-lui Ion Taşcă student în drept; întrunindu-ne azi la ora 1 p. m. în Căminul Cultural Creştin la sediul A. S. C. Pentru a tranşa conflictul dintre clienţii noştrii, am hotărât următoarele:

1) Noi martorii d-lui Sublocotenent Savin Ion cerând explicaţiuni martorilor d-lui Ion Taşcă asupra incidentului ivit la Universitate, în ziua de 9 Martie a.c. prin care dl. Ion Taşcă ca exponent al grupului de studenţi ce aderaseră la grevă ar fi apostrofat grupul celor ce au luat parte la cursuri printre care se afla şi d. Subocot. Ion Savin, care le-a considerat ofensatoare;

2) Noi martorii d-lui I. Taşcă declarăm că, chiar dacă printre cuvintele spuse faţă de grupul în care se afla d. sublocotenent I. Savin, s'ar fi strecurat cuvinte ofensatoare la adresa acelui grup, acestea nici într'un caz nu-l puteau viza pe domnia-sa, întrucât prin calitatea sa de militar activ, ştim că nu putea să aibă vreo atitudine în frământările studenţeşti.

3) Faţă de aceste explicaţiuni, noi câteşi patru martori declarăm incidentul definitiv închis.

Făcut în Iaşi, 11 Martie 1932, în două exemplare, fiecare parte luând câte unul.

Martorii d-lui Subl.ct. I. Savin
Căpitan Tarnoschi P.
D. Alexandrescu

Martorii d-lui I. Taşcă
T. Mociulschi
Ioan Banea

Societatea Pensionarilor Publici din Iaşi aduce la cunoştinţă cu părere de rău încetarea din viaţă a pensionarului

Codreanu Vasile

decedat în ziua de 11 Martie orele 13 anul 1932. Inmormântarea va avea loc la cimitirul Eternitatea în ziua de 13 Martie orele 14.

Cortegiul va pleca din strada Spancioc No. 20 şi toţi membrii sunt rugaţi a lua parte.

DE INCHIRIAT trei prăvălii mari actualmente ocupate de firma „Rata", apartamente la etaj, una prăvălie cu salon mare, bucătărie, pivniţă şi loc mare spre stradă pentru mese, potrivită pentru cârciumă, cafenea având cazane, una prăvălie bună p. băcănie şi diferite locuinţe în curte, adresaţi proprietara Anette Tişer str. Mărzescu 36 etaj orele 1—4 Iaşi.

ULTIMA ORĂ

STIRI POLITICE

Comitetul executiv averescan

decide astăzi asupra acțiunii d-lui Goga

Bucureşti 12.— Comitetul executiv al partidului poporului, convocat de d. Goga, se întruneşte astăzi la prânz, în sala de sus a restaurantului „Enescu". Şedinţa va fi prezidată de d. I. C. Atanasiu, fost ministru. Ca secretar-general va fi desemnat d. Stan Ghiţescu.

D. Goga va face o largă expunere asupra situaţiei. Apoi d. prof. Lupaş sau d. Silviu Dragomir, vor ceti moţiunea care va fi pusă la vot prin apel nominal.

Comitetul executiv va lua act de faptul că d. mareşal Averescu nu mai reprezintă vederile şi aspiraţiile partidului poporului. In consecinţă, d. Goga va fi proclamat şef.

In astă seară va avea loc un banchet.

Şefii de organizaţii vor rămâne şi mâne în Bucureşti, având de rezolvit unele chestiuni de amănunt.

*

Gogiştii pretind că din cele 65 organizaţii existente, ale partidului poporului, 42 au aderat formal la acţiunea d-lui Goga.

Din 131 membri care alcătuesc comitetul executiv, gogiştii contează sigur pe 90.

*

Au mai sosit adeziuni pentru d. Goga. In unele organizaţii, majoritatea membrilor au dezavuat pe şefii care au exprimat devotament mareşalului. Aşa s'a întâmplat la Roman, Făgăraş, Dâmbovţa, Trei Scaune.

D. Vasile Goldiş, care se află bolnav la Viena, a trimis o scrisoare d-lui mareşal Averescu, rugându-l să se împace cu d. Goga. Pe de altă parte, a scris organizaţiilor pe care le conduce, că în caz de ruptură, partidul trebue să se îndrepte pe calea care duce la guvernare.

Urmează deci că organizaţiile din Arad şi Banat vor trece cu d. Goga.

Se mai anunţă că deputatul Victor Moldovan, care s'a declarat pentru mareşalul Averescu, spune acuma că... stă în expectativă.

Organizaţiile din Cernăuţi şi Câmpulung au trecut la d. Goga. Cele din Rădăuţi şi Storojinet încă nu şi-au fixat atitudinea.

Reformă electorală

Regele a primit ieri în audienţă pe d. I. Mihalache. Fruntaşul naţ. ţărănist a convorbit cu Suveranul despre situaţia politică şi totodată a arătat necesitatea de a se modifica imediat legea electorală.

D. Mirto va depune astăzi la Cameră proectul, din iniţiativă parlamentară, pentru reforma electorală.

Se speră că guvernul nu se va opune acestui proect. Şi atunci ar fi un indiciu că se pregăteşte un guvern neutru, pentru prezidarea viitoarelor alegeri.

Statul parlamentar naţ-ţăr. se întruneşte astăzi sub preşidenţia d-lui Mihalache.

Prof. Lupaş se explică

D. prof. I. Lupaş a avut ieri o lungă convorbire cu d. Iorga, explicând motivele care l-au îndemnat să scrie în manalul de istorie că d. Vaida a dus o acţiune împotriva Regelui Ferdinand.

Tot ieri, d. Lupaş a venit la restaurantul Enescu unde d. C. Stere lua masa împreună cu d. M. Ralea.

Profesorul ardelean a comunicat d-lui Stere că vrea să-i vorbească. Ambii au luat loc în acelaş automobil.

Diverse

Ieri pe culoarele Camerei, d. George Bratianu a avut o lungă convorbire cu d. dr. N. Lupu.

*

D. av. maior Anton Ionescu, membru în comitetul executiv al partidului iorghist, a demisionat din partid, din cauza unui conflict cu d. dr. Topa.

Băncile mici şi mijlocii

se află în situaţie critică

Un apel către Rege

Bucureşti 12. Comitetul Asociaţiei Băncilor din România s'a întrunit ieri sub preşidenţia d-lui Gr. Coandă.

S'a examinat situaţia financiară şi s'a hotărât a se adresa un apel M. S. Regelui, în sensul că Băncile mici şi mijlocii sânt în jenă, fiindcă — odată cu chestiunea Conversiunii — li s'a creat o atmosferă nemeritată. S'a dezlănţuit un curent anarhic de aşa natură încât *băncile sânt gata a-şi abandona activul şi pasivul în mâinile statului sau ale creditorilor.*

Asociaţia Băncilor cere ca, în legea de Conversiune să se introducă un articol în sensul că: băncile populare şi toate băncile mici şi mijlocii să nu fie supuse execuţiei silite şi nici să nu poată fi declarate în faliment timp de 5 ani, dacă 25 la sută din capitalul lor se va afla investit în creanţe agricole supuse conversiunii.

Ştiri poliţieneşti

Băcănie jefuită. — In str. Bularga 15, hoţi necunoscuţi s'au introdus în băcănia d-lui Gheorghe Rotaru. Cu ajutorul unei dalte, hoţii au spart saltarele de la tejghele şi au furat suma de 2.700 lei. Apoi au strâns marfa din prăvălie şi au dispărut, lăsând băcănia complect goală.

*

Alte furturi. — Necunoscuţi făcători de rele au spart în cursul nopţei, podul locuinţei d lui David Sapriştein din str. Ştefan cel Mare 49 şi au furat toată rufăria ce era întinsă la uscat.

— In Hală a fost arestată femeia Evdochia Zaracevski din Tighina. Ea voia să vândă, un covor lung de 3 metri pe care-l furase dela d. Tobias Kahane din str. Cost. Negri No. 23.

— Poliţia cerceteză pe Ştefan Bădrăgună din str. Sft. Lazăr 74, prins pe când comitea un furt.

Agresiune.—In localul de cârciumă al d-lui B. Natansohn a isbucnit astă-noapte o ceartă între d-nii: A. Polak din Ţicăul de Mijloc No. 1 şi Gheoghe Samoilă din Bulevardul Elisabeta 3. La un moment dat Polack a scos un pumnal şi l-a rănit grav pe Gh. Samoilă.

Diverse — Un început de incendiu s'a declarat la locuinţa d-nei Etty Hoffman, din strada Cucu 54.

— Poliţia a arestat pe individul Gh. Rabae din Hotin, găsit suspect pe stradă.

— Au fost surprinşi Nicu Viorel şi Vereş Ion din Bul. Ferdinand 31, Rebeca Pascal din str. Morilor 5, Anica Gane din str. Petru Şchiopu 32, Paşa Ancerova, Feodora Corovan şi Tudora Hagiu din str. Ţuţorei 22, pe când furau lemne din gara locală.

Rep.

Un nou apel

al pensionarilor ieşeni

Pensionarii ieşeni au expediat astăzi următoarea telegramă:

D-lui Neculae Schina
Deputat Cameră
Bucureşti

Pensionariii din Iaşi care n'au primit pensiile din Noembre, iar pe Ianuar pensiile mutilate; ne îndreptăm speranţa către Dvs. ca de la tribuna Camerei să apăraţi cu tărie drepturile sfinte şi muncite cu cinste; care ne sunt răpite, lăsându-ne în suferinţe; şi Dumnezeu să vă ajute ca împreună cu toţi D-nii deputaţi să duceţi la bun sfârşit dreptatea noastră pentru care vă mulţumim.

Comitetul Soc. Pensionarilor Iaşi

x Farmacia Dr. Beceanu, a primit **„Untură de peşte din Norvegia Recoltă nouă.** La cerere se prepară în Emulsie cu gust plăcut, Untură de peşte cu Iod, Iodo-Ferată, cu Fosfor, cu Mercur cu Glicrofosfaţi, etc.

S'au reluat tratativele romîno-ruse

pentru pactul de neagresiune

D. Titulescu negociază la Geneva

Geneva 12.—Au fost reluate tratativele ruso-române, pentru încheerea unui pact de ne-agresiune.

D. Titulescu din partea României, negociază cu ministrul sovietic d. Litvinov.

D. Zaleski, ministrul de externe al Poloniei, îndeplineşte acţiunea de mijlocire.

Berlin 12.—In ultimul timp, guvernul din Moscova a examinat raportul Litvinov în chestia tratativelor cu România. Raportul arată că negocierile au fost întrerupte din cauza sugestiei guvernului francez. Insă ele ar putea fi oricând reluate.

Guvernul sovietic a dat dispoziţii d-lui Litvinov la Geneva, să reia urgent tratativele cu România pentru încheerea pactului de neagresiune.

Căutarea zadarnică

a lui „baby"

New-York 12. — Lindbergh a făcut ieri trei călătorii scurte, în căutarea copilului.

Apoi a rugat poliţia să-şi înceteze investigaţiile, pentru a reuşi astfel mai lesne să se pue în contact şi să trateze direct cu răpitorii.

Lindbergh speră că copilaşul îi va fi restituit.

Se pare că planul răpirei a fost întocmit de bandiţi mai demult, în oraşul Vancouver din Canada.

DIVERSE

Un nou match

al lui Lucian Popescu

Bucureşti 12.—Cunoscutul boxer Lucian Popescu pleacă la Milano unde va lupta în ziua de 20 Mart cu boxerul italian Bernasconi, disputând titlul de campion al Europei la categoria cocoş.

Furt

Artista americană Cecilia Adler, care joacă la „Teatrul Liber" a înştiinţat poliţia că i s'a furat din cabina teatrală o blană fastuoasă, în valoare de 400,000 lei.

Alegerea preziedenţială

din Germania

Berlin 12. — Mâne 13 Mart are loc alegerea preşedintelui Reichului.

Cercurile informate cred că la primul scrutin mareşalul Hindenburg nu va întruni majoritatea absolută.

Insă la scrutinul de balotaj, Hindenburg va fi ales cu aproximativ 18 milioane voturi.

S'au luat dispoziţii severe pentru menţinerea ordinei.

LILI LUPESCU

la Curtea cu Juri

Ploeşti 12.— Sesiunea Curţii cu Juri a jud. Prahova a fost prelungită cu trei zile, pentru a se judeca procesul asasinării marelui proprietar Lupescu din Buzău.

In acest scop, cele două acuzate Maria Lupescu (soţia victimei) şi fiica ei Carolina (Lili) Lupescu, au fost aduse la Ploeşti şi depuse în penitenciar. Procesul se va judeca în zilele de 26, 27 şi 28 Mart, promiţând a fi pasionant.

x **„Chino-vinul Dr. Rătianu"** cu China, Kola, Coca, Genţiană şi Glicerofosfat de Calciu întăreşte organismul dându-i vigoare. Se recomandă convalescenţilor şi anemicilor.

Depozit: Farmacia Dr. Rătianu str. Cuza Vodă 48. 4

Primăria cumpără un imobil

pentru a lărgi Hala

Aseară a avut loc şedinţa delegaţiei permanente a Municipiului sub preşedinţia d-lui prim ajutor de primar N. Georgescu.

S'a luat în discuţie propunerea de a se mări hala, prin cumpărarea proprietăţei d-lui Haimovici din Hală. Oferta existentă a fost aprobată şi proprietatea cumpărată cu suma respectabilă de *1.250.000* lei. Clădirea de pe aceasta proprietate vor fi dărâmate şi astfel Hala se va mări.

Deasemenea se va face o ieşire spre str. Costache Negri pentru ca toate carele cu fân să fie îndrumate pe această arteră.

Delegaţie permanentă a Municipiului a hotărât apoi cumpărarea de tăbliţe pentru numerotarea caselor.

In această privinţă s'a aprobat oferta d-lui Munteanu. Chestiunea pâinei s'a amânat pentru şedinţa de Marţi seara. Rep.

Ţigani excroci

„Maşină de fabricat bani"

D. Grigore Botez a înaintat azi parchetului pe ţiganii lăutari Gh. Caldararu şi Neculai Baram din Piatra Neamţ.

Aceştia sânt acuzaţi că la Berşteni—Hotin au exercat pe preotul Ion Plăcintă cu suma de 1 0.000 lei şi pe locuitorul Al. Cucinschi cu suma de 60.000 lei.

Excrocii se foloseau de o maşină, cu care — spuneau ei — „se poate fabrica bani".

Amânarea încorporării

contigentului 1932

Corpul IV de armată din localitate anunţă că a primit o telegramă dela Ministerul Armatei, prin care se comunică amânarea încorporării tuturor armelor până la data de 15 April a. c., din cauza timpului nefavorabil.

INFORMAŢIUNI

x Mai mulţi cititori ne roagă să atragem atenţia primăriei asupra halului deplorabil, în care se află statuile Iaşului. Primăria ar trebui să ieie măsuri pentru buna întreţinere a statuilor.

x Consiliul facultăţii de medicină se întruneşte Luni.

Senatul universitar a fost convocat pe Joi, urmând a discuta un număr de 42 chestiuni administrative.

x *Dela soc. geografică „D. Cantemir" Iaşi* — Duminică 13 Marte ora 10 dim. va avea loc în localul laboratorului de Gegrafie din str. Codrescu Nr. 11, şedinţa ştiinţifică a soc. geografice „D. Cantemir", cu următorul program:

1. *„Japonia şi Imperialismul Pacific"* de I. Gugiuman, student anul III-lea Geografie.

2. *Bazinul Buzăului"* comunicare (continuare) de C. Zaharescu stud. anul III-lea Geografie.

Aceasta ţine loc de orce invitaţie.

x *Brutăria specială de la spitalul Sf. Spiridon,* a fost înfiinţată în condiţiunile cele mai higinice posibile. Astăzi d. efor R. Sutu a vizitat ultimele lucrări, definitiv terminate. Brutăria, aşa după cum a fost organizată, va fi una din cele mai bine înzestrate şi higienice din Iaşi. Spitalele Spiridonici din Iaşi, se vor aproviziona începând în cursul luni, cu pânea de la noua brutărie.

x Poliţia locală a primit o circulară, prin care este pus în urmărire gardianul Scalschi Andrei dela Tribunalul Soroca. Acesta conducea dela Floreşti spre Bălţi, pe deţinuţii Vladimir Glacoschi şi Al. Nicolschi, condamnaţi pentru comunism la pedepse de 5 şi 10 ani recluziune.

Gardianul s'a urcat împreună cu deţinuţii în trenul personal Floreşti-Bălţi, dar nici până azi încă nu au ajuns la distinaţie.

x Saloanele *„Bragadiru"* Duminică 13 Mart a. c. orele 15—20, va avea loc al II-lea *Matineu Studenţesc* organizat de Soc. cult. studenţească „Moldova Intregită".

x Astă-seară are loc la *Teatrul Naţional* sărbătorirea excelentei artiste d-na *Natalia Profir.* Se joacă ilarianta piesă „Comedia morţii" de Adrian Pascu. Mâine Duminică, în matineu şi seara se joacă marele succes „Cercul de Cretă".

x *Bumbac Mercerizat „Macco"* a sosit firmei Zeida I. Roşi, Cizmăriei 12 vis-a-vis de farmacia Beceanu şi vinde cu un preţ simţitor de redus.

x Orice fel de publicaţiuni pentru *„Monitorul Oficial"* se primesc la administraţia ziarului „Opinia" **strada Lăpuşneanu 37.**

ORA 3

D. Oct. Goga, proclamat şef

al partidului poporului

Cum a decurs şedinţa de azi dimineaţă a comitetului executiv

Buc. 12—Astăzi dimineaţă în sala „Enescu" s'a întrunit comitetul executiv convocat de d. Goga.

D. I. C. Atanasiu declară şedinţa deschisă, după care d. Goga spune următoarele:

Discursuri d-lui Goga

— „Vă mulţumesc că aţi ascultat chemarea, venind într'un număr atât de mare. Venirea d-voastră înseamnă hotărârea de a vă pronunţa în contraversa produsă între partid şi mareşalul Averescu.

E un moment important pentru partid şi pentru politica României.

Partidul a fost călăuzit de două mari principii: unitatea statului şi afirmarea categorică a ideii monarhice.

De două ori am fost la guvern şi am adus servicii statului. Personal am fost necontenit în slujba partidului. Divergenţe s'au mai produs, dar au fost înlăturate. In ultimul timp însă s'a accentuat o deosebire insurmontabilă. Sunt dator să afirm întreg respectul meu pentru mareşalul Averescu ca militar şi om politic.

Dar deosebirea produsă era prea mare, ea privind atitudinea partidului faţă de Coroană.

Nu voiu purcede pe cale destăinuirilor, oricât aş fi de provocat. Mareşalul Averescu personal sau prin oamenii d-sale, precum se ştie, a întreprins o campanie contra instituţiei regalităţii.

E multă vreme de cind diferendul a luat naştere şi acesta e motivul hotăritor al despărţirii.

Când s'a produs circulara mareşalului Averescu, am cerut convocarea comitetului executiv. Dar mareşalul a refuzat, spunând că el e investit cu puteri depline.

Eu cred însă că nu trebuie să angajăm partidul pe un drum nou, fără a-l consulta. Mareşalul Averescu pe de o parte cere constituţionalism, dar pe de alta dovedeşte absolutism în partid.

Acestea sânt faptele. D-voastră veţi lua o hotărâre, care va determina drumul partidului. Iar eu mă voiu supune acestei hotărâri. (Aplause vii).

Şefia partidului

Apoi d. Silviu Dragomir dă citire următoarei moţiuni:

Comitetul central executiv al partidului poporului, întrunit la 12 Mart, constată că are căderea de a aduce hotăriri valabile şi de caracter obligativ pentru întreg partidul.

Constată că atitudinea mareşalului Averescu atât faţă de Coroană cât şi faţă de problemele generale, este în dezacord cu ţara şi dăunătoare partidului poporului.

Constată că d. Oct. Goga, prin acţiunea sa leală faţă de datoriile unui partid de guvernământ, reprezintă expresia adevăratei gândiri a partidului poporului.

Constată cu regret că în asemenea situaţiune **partidul poporului silit să se despartă de mareşalul Averescu. In consecinţă decide proclamarea d-lui Goga ca preşedinte al partidului poporului** *(Vii aplause).*

Roagă pe d. Goga să facă un apel către ţară, prin care trezind conştiinţe şi rălind energii noui, să poată pune organismul politic de sub conducerea d-sale în situaţia de a primeni viaţa politică a României.

*

Moţiunea a fost votată de 70 membrii, adecă de jumătate din comitetul executiv.

Noul preţ al zahărului

Reducerile fixate de ministerul comerţului

Buc. 12. — Ministerul Industriei şi Comerţului a dat azi dimineaţă următorul comunicat cu privire la vânzarea zahărului:

Pentru înfrânarea speculei s'au fixat, cu începere dela 15 Martie, următoarele preţuri maximale pentru vânzarea zahărului:

In comunele care au staţii de cale ferată: zahăr tos 29 lei Kgr.; zahăr cubic 31 lei Kgr.

In comunele fără staţii de cale ferată: zahăr tos 30 lei kgr.; zahăr cubic 32 lei kgr.

Specialităţi: Zahăr tos dublu rafinat 29.25 lei Kgr; zahăr cubic englezesc 32 lei Kgr; căpăţână, perlă, gris 30 lei kgr.

INFORMAŢIUNI

x Amatorii de cafea bună sunt convinşi că numai la magazinul „MOCA" pot cumpara cu preţ mai eftin ca oriunde cea mai bună cafea.

x *Comercianţi, Industriaşi!* Faceţi reclama produselor Dv. prin Radio. Informaţiuni la administraţia ziarului „Opinia".

Tribunalul Judeţului Iaşi Secţia III-a
Publicaţie de vânzare N. 1899 din
7 Martie 1932

Tribunalul Iaşi, secţia 3, în baza raportului d-lui jude Sindic al trib. Iaşi sub No. 1845 | 932 a autorizat corpul portăreilor trib. Iaşi, să efectueze din nou toate formele de vânzare prin licitaţie publică a averei mobile proprietatea falitei Soc. col. „Herman Burg & Albert, cu sediul în Iaşi str. Săulescu No. 1 compusă din materiale, mobilier de biurou şi mobilier casnic. evaluată de expert la suma de 21,110 lei.

Se înştiinţează că vânzarea şi adjudecarea acestei averi vor avea loc în ziua de 23 Martie 1932 ora 15 jum. pentru materiale şi mobilier de biurou la faţa locului din Iaşi, str. Săulescu No. 1 iar pentru mobilier casnic, la faţa locului din la-i şoseaua Arcu No. 24, unde se află depozitat începându-se licitaţia publică de la suma evaluărei sus menţionată, cu facultatea d-lui Jude Sindic de a o începe şi dela o sumă mai mică sub rezerva omologărei tribunalului.

Dosar No. 85 | 931

Preşedinte, M. Eşianu
Portărel, Gh. Sava

TEATRUL NAŢIONAL

ASTĂ-SEARĂ SĂMBĂTĂ

COMEDIA MORŢEI

3 ACTE de ADRIAN PASCU

pentru retragerea din Teatru a d-nei NATALIA PROFIR

Mâine Duminică — Matineu şi seara

CERCUL DE CRETA

Poveste chinezească în 5 acte de Klabund

ANUL XXVIII No. 7463

ABONAMENTE
Lei 1000 .
„ 500 .
„ 300 .

ATELIERELE
IAȘI.—STR. L.

3 LEI EXEMPLARUL

OPINIA

ZIAR POLITIC COTIDIAN

MARȚI 15 MARTIE 1932

BONUL
No. 9

PENTRU PARTICIPAREA LA
48 MARI PREMII GRATUITE

Fundațiunea „Regele Ferdinand I"
Bucureşti
Str. Ştirbei Vodă 3
(Adm. Dom. Coroanei)

IDEI SI FAPTE

„MERITUL AGRICOL"

La Ministerul avuției naționale se lucrează în prezent, cu mult zor, la întocmirea unui extrem de important proect de lege pentru înființarea unei... decorații noui! Legea în chestie ar avea ea într'adevăr darul să acopere un imens gol în viața noastră publică. Căci, vă dați doar bine seamă că astfel se repară o mare nedreptate, cauzată în decursul anilor, tuturor acelora care se interesau de bunul mers al agriculturii românești...

Politicianilor, plasați în conducerile Camerelor de Comerț și sfaturilor negustorești, li se rezervă pe deasupra plăcerea sublimă de a fi decorați cu „Meritul comercial" pentru munca prodigioasă desfășurară întru propășirea negoțului indigen. La fel cu politicianii, care se vâră în consiliile de administrație ale diverselor intreprinderi bancare și industriale, la fel cu politicianii care... activează pe ogorul culturii naționale!

Numai cei care duceau in permanență grija plugăritului indigen, numai politicianii care se jertfeau cu trup și suflet cauzei țărănimii oropsite erau absolut privați de asemenea satisfacții. Și astfel s'a putut întâmpla ca magnificul domn Mihalache de pildă, să nu capete nici un fel de răsplată de ordin moral pentru măreața faptă de a se fi deranjat cu întocmirea celebrelor epistole către plugari. Se înțelege că, concomitent, vor fi răsplătiți și actualii prieteni devotați ai agricultorilor, făuritorii multtrâmbițatei conversiuni a datoriilor agricole. Cât privește amănuntul, dacă legea va fi aplicată, ori ba, și cum va fi aplicată,— apoi să recunoaștem și noi că problema n'are nici în clin nici în mânecă cu actuala preocupare a celor dela Ministerul agriculturi.

Pentru moment, interesează enorm de mult ca acei care s'au trudit saracii cu întocmirea și votarea legii respective,—să fie răsplătiți într'un mod demn și frumos. Nu-i așa?

*

Să recunoaștem totuși că ideia înființării unei decorații agricole nu-i chiar lipsită de interes: dacă aceasta s'ar acorda bine înțeles, numai adevăraților martiri și eroi ai plugăritului românesc. Adică milioanelor de țărani care au dat incontestabil dovada unui eroism fără seamăn, rămânând indisolubil legați — azi ca și în urmă cu ani—de ogorul strămoșesc; deși ocupația aceasta, odinioară nobilă și rentabilă, le procură de un amar de vreme numai neajunsuri și strădanii. Inițiatorii decorației în chestie ar avea deci, într'un fel dreptate; țăranul nostru a binemeritat cu prisosință recunoștința patriei.

In altă ordine de idei însă; decât medalii și decorații, n'ar fi oare mai nimerite măsuri serioase de asanare a agriculturii, o conversiune aplicată imediat și drept; protecția muncii agricole; perfecționarea metodelor de lucru, îmbunătățirea calității grânelor noastre? Adică, măsurile pe care le reclamă în zadar de un lung și istovitor șir de ani, țărănimea noastră desnădăjduită?...

i. l. b.

Actualități politice

Șefia d-lui Goga

Formalitatea ruperei partidului poporului în două părți cam egale, s'a indeplinit Sâmbătă la București. Fiecare parte păstrează titulatura veche, și se va prelungi cearta asupra „valabilității" titlului, — un grup aruncând celuilalt epitetul de „uzurpator", impostor" etc.

Cine va izbândi până la urmă: d. Goga, sau d. mareșal Averescu? Asta depinde de.. chemarea la putere, conform vechei tradiții a politicei românești.

Deocamdată, gogiștii par a avea șansă mai multă, dacă nu prin vre-un fapt pozitiv, cel puțin în opoziție cu situația Mareșalului ale cărui perspective de guvernare sânt cu totul întunecate.

Așa dar, de apropiata formă a schimbării de regim depinde soliditatea proaspetei șefii a d-lui Goga.

Constituția

La Cameră, în discursul la legea Conversiunii, d. ministru Argetoianu a declarat că, dacă necesitățile vor cere, va călca și Constituția!

Adica, până acum ce-a făcut? Și ce-au făcut toate guvernele cu această nefericită Constituție, căreia și d. mareșal Averescu îi declară astăzi amor tomnatic!..

Ieftenire!

Gestul surprinzător al Camerei de a facilita importul zahărului, a fost— precum se știe—amendat de guvern, rezervându-se guvernului dreptul de „contingentare" a importului.

Și în loc de import, se aranjează un fleac de ieftenire, de ochii lumii! E vorba de vreo 4 lei la Kgr. care până la urmă vor deveni 3 sau chiar 2 lei.

Iar speculanții își vor continua afacerile grase, pe spinarea nației jăfuite.

In schimb, guvernul studiază aplicarea monopolului de vânzare a cafelei. Monopol pe mărfuri exotice, de interes secundar, când statul ar putea încasa venituri formidabile din monopolizarea zahărului, și totodată ferind populația de jaful celui mai îndrăzneț trust!

Așa se guvernează în țara românească...

Țară pradată

Din expunerea de motive la proectul de lege a monopolizării alcoolului:

In anul 1926, consumația de alcool industrial și agricol a fost de 3800 vagoane, iar în 1931 consumația a scăzut la... 32 (trei zeci și două) vagoane!

E vorba de spirtul înregistrat la fisc. Și deci avem măsura fraudelor enorme care s'au comis.

Totul se fură în țara aceasta!

X

Un impozit sever
pentru rochiile scurte

Am anunțat că congresul internațional al croitorilor care a avut loc la Londra, a decis să reîntroducă rochia scurtă pentru sezonul de vară. Această hotărâre a și fost pusă în aplicare, prezentându-se în vitrine primele rochii scurte, foarte scurte.

Faptul a provocat un protest din partea clerului. Preoți din Anglia au întocmit un memoriu prin care cer guvernului să interzică această modă, întrucât e cu totul indecentă. In acest scop clerul propune să se aplice un impozit atât de sever asupra rochiei scurte, încât moda să nu se poată răspândi, având în vedere că în aceste vremuri de criză puține femei ar putea plăti un impozit care ar întrece de câteva ori costul tualetei.

Rămâne de văzut dacă această propunere va fi luată în seamă. E mai mult decât probabil însă că rochia scurtă va reuși să se lanseze!

Inmormântarea lui Briand

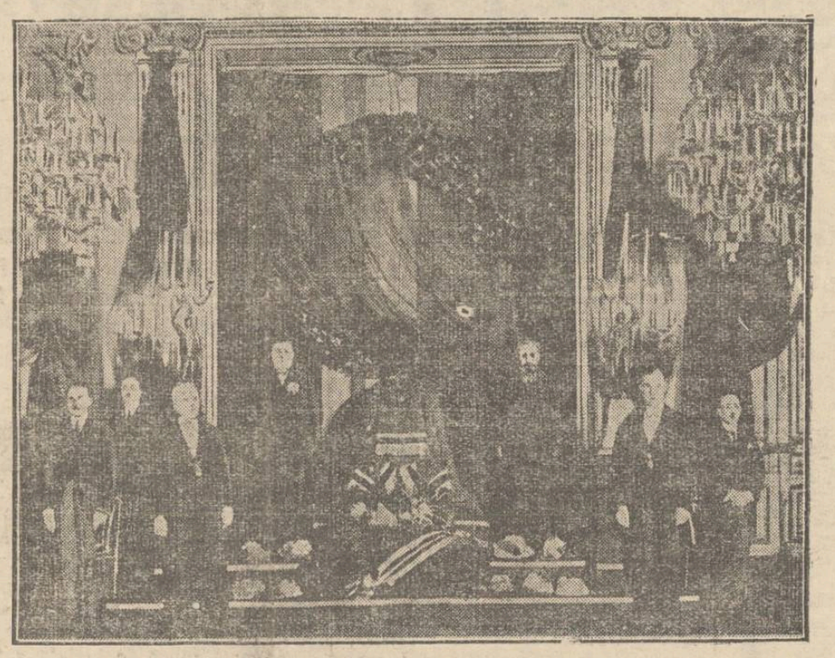

Sîmbătă după amează a avut loc la Paris înmormântarea lui Briand. A asistat un public imens și delegați din numeroase țări.

In clișeu: sicriul curămășițele lui Briand, în sala din palatul ministerului de externe din Paris, unde în urmă cu trei ani s'a semnat pactul Kellogg.

DIN TOATA LUMEA

Când vorbești la teatru...— Un proces interesant a venit spre judecare în fața tribunalului din Londra. Un anume Richard Carden a fost dat în judecată de către direcția teatrului „Cromwell" din capitala Angliei, motivul procesului fiind cu totul original.

In timpul unui spectacol, Richard Carden făcea diferite constatări și critici. Din această cauză publicul din jurul lui nu auzia replicile actorilor. Carden a fost rugat să nu mai vorbească în cursul reprezintației, dar el n'a ascultat această rugăminte.

In cele din urmă publicul a reclamat cazul la direcția teatrului, care l-a dat în judecată pe spectatorul vorbăreț. Și justiția l-a condamnat pe acesta din urmă la o sumă de despăgubiri, statuând totodată că a vorbi în timpul reprezintațiilor de teatru constituie un delict susceptibil de pedeapsă.

La noi, dacă s'ar intenta asemenea procese, câți spectatori n'ar ajunge în fața justiției.

*

Mănușile plutitoare.— Inginerul Michael Grossmann din Lipsca a prezintat o invenție foarte utilă la târgul anual din acel oraș. E vorba de niște mănuși, care înlesnesc plutirea pe apă.

Mănușile acestea sânt prevăzute cu câte un balon umplut cu un gaz ușor. O persoană care îmbracă mănușile, rămâne astfel la suprafața apei și poate pluti fără primejdie ceasuri și chiar zile întregi.

Această invenție va aduce mari foloase, întrucât cu ajutorul mănușilor plutitoare, se crede că se va micșora numărul victimelor în caz de naufragii.

Se anunță chiar că toate vapoarele germane vor fi prevăzute cu asemenea mănuși, în cantitate suficientă pentru echipaj și pasageri.

*

Țigările și divorsul.— La New-York, o doamnă anume Edwiga Morrin a introdus cerere de divors. Motivul?.. Bărbatul fumează extrem de mult și nevasta nu poate suporta fumul de țigară. Ea a cerut soțului să renunțe la patima nicotinei, dar acesta n'a reușit să satisfacă dorința femeii. S'au produs certuri conjugale pe această temă și în cele din urmă s'a ajuns la divors.

Justiția însă n'a admis cererea, susținând că motivul invocat nu este temeinic, soția putând trece în altă odaie în timp ce soțul fumează țigara. De altfel, după cum relatează ziarele americane, în diferite orașe din State-e-Unite s'au mai înregistrat numeroase cereri de divors din cauza țigărilor.

Justiția însă le-a respins pe toate, așa încât soții în cauză trebuie să caute alte motive mai convingătoare!...

*

Pastila contra viselor.—Ziarul „La Liberté" din Bruxelles anunță că medicul belgian Gaston Broux a inventat un preparat contra viselor. Se știe că numeroase persoane au un somn agitat, din cauză că visează mult, fel de fel de fapte neplăcute. Coșmarurile alungă buna dispoziție și aduc griji și presupuneri negre.

Iată acum că medicul belgian a rezolvit problema. E suficientă o singură pastilă de persoană înainte de culcare și somnul va fi netulburat. Omul nu mai visează de fel.

Așa dar, vor dispărea și visele din somn, fiindcă cele din viața reală au dispărut de mult!...

D. Octav Băncilă

UN TIGRU IN GOANĂ
PE STRĂZILE UNUI ORAȘ

In orașul Sassari din insula Sardinia s'a întâmplat un fapt, care a provocat timp de câteva ceasuri o spaimă generală. Din cușca unui circ a reușit să evadeze un tigru. Fiară a început să alerge pe străzile orașului. Locuitorii, cuprinși de mare panică, s'au ascuns prin curți și magazine. Ușile au fost baricadate și oamenii stăteau pregătiți cu arme și ciomege.

Polițiștii au tras numeroase focuri de revolver și în cele din urmă tigrul a fost ucis. Urmărirea însă a durat aproape șase ceasuri și în acest timp intreg orașul a trecut printr'o panică de nedescris.

GRETA GARBO
ȘI RETRAGEREA EI DIN LUMEA FILMULUI

Am anunțat că Greta Garbo și-a exprimat intenția de a se retrage din lumea filmului. Un ziar din New York i-a solicitat un interview și marea actriță a răspuns printre altele:

— „Cred acum momentul potrivit să mă retrag din cinema. Pentruce? nu mă întrebați. Cred că așa e bine, că așa e prudent. Proectez să mă izolez într'o fermă liniștită, unde să cultiv flori și să îngrijesc animale blânde și credincioase.

„In acest interval, n'ar fi exclus să accept să interpretez câteva roluri de teatru. Și apoi, după doi, după trei ani, dacă voiu simți că e necesar și e prudent, poate mă voiu reintoarce în lumea filmului. Poate!"...

Evident, printre cinefili, știrea retragerii marei vedete a provocat regrete. Bucuroase sunt probabil numai concurentele Gretei!..

In pag. 4-a

Copilul lui Lindbergh
a fost găsit

(Continuarea în pagina II-a)

Părerei despre artă

Academiile de pictură și arta «modernistă»
— O convorbire cu maestrul Octav Băncilă —

—„In ultimul timp s'au desbătut prin presa noastră, și chiar prin ziarele ieșene, probleme de domeniul artei plastice. S'a remarcat cu acest prilej mai mult tonul polemicei personale decât argumente serioase care ar avea posibilitatea de a convinge că putem rupe definitiv cu gloriosul produs al geniilor care au dat omenirei opere în veci nemuritoare. Această părere profund eronată o susțin teoreticianii artei moderne ce implică simptome bolnăvicioase și curente care aparțin: ritmului nou de care societatea omenească pare a fi suprasaturată".

Așa ne-a răspuns maestrul *Octav Băncilă* la întrebările ce i le-am pus în chestiunea așa zisei arte moderne. Pentru a ne convinge pe deplin, maestrul a relevat faptul că școlile noastre de Belle-Arte au fost ridicate la rangul de Academie tocmai pentru a intensifica învățământul academic și a pregăti tinerele elemente cu aptitudini vădite, îndrumându-le pe căile artei adevărate.

— Dar arta modernistă nu este artă adevărată? Il chestionăm noi pe maestru.

—„Există o singură artă pe care artistul o găsește numai în natură, chiar când e vorba de un simbol sau de o apoteoză. Natura nu poate fi diformată, cum se observă la aceia care inventează „noutatea".

Voi întrebuința părerea marelui *Ingres* care spune că nimic nu-i nou în natură. Ea nu poate fi alterată prin teorii inventive care abat pe căi greșite. Numai în natură, zice *Ingres*, putem găsi acea frumusețe care face obiectul esențial al picturii; acolo s'o căutăm și nicăeri în altă parte. Cu alte cuvinte a iscodi o frumusețe ce nu există în natură, ar trebui ca artistul să fie înzestrat cu un al șaselea simț, ceace este o imposibilitate. In materie de artă, (continuă pictorul Băncilă), se cere o credință fanatică, un ideal constat, o adevărată religie. Opera de artă trebue să fie sinceră, sau după o expresie cunoscută a poetului Vlăhuță, *onestă*. Onestitatea în artă este o chestiune esențială.

— Așa dar, nu credeți in duacest mod de a trata) se exclud între ele.

— Dar aici rolul cumpănitor nu-l are profesorul?

— „Profesorul, dacă este și artist, trebue să fie onest cu sine insuși și să îndrumeze pe ele" prin metodă academică prevăzută prin legi și regulamente și să-l facă a înțelege mai întâi forma în natură, mișcarea caracterul, expresiunea și proporția înseamnă

In amintirea unui mare artist

Ioan Bursuc

Mai trezește oare vre-o amintire printre ieșeni acest nume?

Și totuși de câte ori n'ar fi trebuit să se vorbească de incomparabilul violoncelist, *lăutar* și profesor de conservator, de mult dispărut, de pe urma căruia nu a rămas de cât doar o slabă amintire, ce se va perde curând și ea pentru totdeauna, cu ultimii dintre cei ce l'au ascultat vre-o dată.

Un violoncelist cum n'a fost și poate nici nu va mai fi.

Un lăutar care, ca și Eminescu, tot din Botoșani, unde murea de foame acompaniind cu violoncelul său tarafuri din acel târg, ne-a venit la Iași.

Tânăr, dar deja cu familie grea, încolțit de sărăcie și mai ales de boală, nevoit să cânte în berării până după miezul nopții și zorii zilei, în infernul distrugător de plămâni al fumului de tutun, el care nu fuma, până ce un bun patriot l'a descoperit, s'a revoltat, l'a scos din tavernă și l'a pus de-adreptul, ca profesor, pe catedra Conservatorului din Iași.

Toți, colegii și colegele, in frunte cu Caudela care era Director al Conservatorului, îl adorau, îl admirau, iar elevii îl divinizau.

Eu deși eram student la medicină, fermecat la o primă audiție a lui Bursuc, m'am înscris la violoncel.

Lecțiile lui Bursuc erau simple, familiare, fără formalisme, cu desăvârșire recreative.

Greșelile elevilor le corija întotdeauna ca un părinte iubitor, cu răbdare, cu bunătate și nici odată nu se enerva, el care avea atâtea motive...

Aceste lecții erau de fapt concerte adevarate, de la care nici odată nu lipsea vre-un coleg și ch ar e evi de la alte clase.

Ori ce exercițiu cât de simplu, ori ce notă scoasă de el de pe ori ce violoncel, era o muzică divină, nespus de impresionantă, nespus de tristă, nespus de clară, ce ne paraliza sufletul și corpul.

Bursuc ori de câte ori incepea să cânte, devea subit trist; iar cântând, nu odată i-am surprins suspine mascate de suspinele violoncelului lui, și lacrimi isvorând din colțurile ochilor lui negri, plini de patimi.

Iată lăutarul!

Cine ar mai putea reda melodia, tremolul, nuanțele, sentimentalismul cântului său?

Fie ce notă se începea lin, se ridica până la tumult și se perdea murind într'un suspin nespus de dureros.

Tremolul lui era de o ondulație lungă, negrăit de dulce, nespus de impresionant, de nelimitat, ce nu l'am mai auzit niciodată, la nici un violoncelist din țară sau de aiurea.

Ocupam o odae în apropierea Copoului. Eram la doctorate și rărisem spitalul în primăvara anului 1898.

Ioan Bursuc intra în fiece dimineață pe la mine și amândoi apoi eșiam la grădină.

Tot mai multe întrebări, unele mai meșteșugite ca a'tele, îmi punea spre a afla adevărul, atât de bine ascuns de toți câți îl înconjurau, asupra boalei lui; dar tot mai convingătoare îl veneau răspunsurile mele.

Odată, ca să mă convingă hotărâtor, tușind și expectorând mai mult (de obicei nu tușea), fixându-mă, mi-a zis: „Dar asta ce e alta decât boala mea?"

Iar când, imediat, cu un tratat de fiziologie am căutat să-i îndepărtez din nou temerea, probându-i că expectorația e ceva fiziologic, mi-a zâmbit trist, fără a putea totuși ascunde câte-va lacrimi, cine știe—de mulțumire, de speranță... Mi-a strâns mâna cu pasiunea ce-l caracteriza și am plecat, ca de obicei, iarăși veseli, spre aleele grădinii Copou.

Injosire pentru instituție a însemnat oare lăutarul Ioan Bursuc ca profesor de Conservator?

Eu, cel puțin, răspund categoric și adânc convins: *Nu! Din contra; o mare mândrie.*

Dr. I. Popescu-Bucium

Marți seara 15 Martie
se închide Târgul de Mostre din Palatul Traian
Nu mai sunt decât 2 zile
când publicul are ocazia de a admira frumoasa manifestare
a comerțului și industriei moldovene.

Crema Mony este cea mai finamerca pentru infrumusețarea feței
Crema Mony este secretul Doamnelor frumoase
Crema Mony este preparată din substanțe inalterabile și nevătămătoare.
Crema Mony înfinerește pielea dându-i un aspect proaspăt și catifelat
Crema Mony se întrebuințează cu mare succes contra pistruilor, petelor de ficat, sarcini, bubulițe, coșuri, erupțiuni și crăpături ale pielei și a buzelor provenite din vânt sau orice cauză; asigură în scurt timp efectul dorit.

Depozit general: Farmacia Curței Regale FRAȚII Dr KONYA

Fabrica SILKOSA S. A.

Instalație ultra modernă — IAȘI-Str. Sf. Lazăr 39

Vinde specialități franceze

CREPE DE CHINE
VOILE GEORGETE

D-nii comercianți pot cere informațiuni la Biroul Fabricei: *Ștefan cel Mare No 8 etaj* sau la fabrică: *Sf. Lazar No. 39*

INSTITUTUL DE
Radiologie și Electrotherapie
DR. N. DABIJA
Asistent Universitar
Medic radiolog al Clinicei Medicale
Boli interne și Radiologie
Diagnostic și tratament cu
RAZE X
Radioscopie, radiografie, radiotherapie superficială și profundă
Electrotherapie: diathermie, ultra violete, băi de lumină, galvanizare etc.
Consult. 8—10 și 5—8
Iași—Strada Sft. Atanase 4

România
Corpul Portăreilor Trib. Iași
Publicațiune No. 73
Anul 1932 Luna Martie 10

Se publică spre cunoștința generală că conform adresei jud. ocol 1 Urb. Iași No. 13280 | 1932 se va vinde prin licitație publică în ziua de 7 Aprilie 1932 ora 10 a.m. averea mobilă sequestrată cu procesul-verbal No. 701 | 932 dela Simon Gheralnic la pretenția B-cei Comerciale S. A. Iași averea compusă din 2 dulapuri cu câte 2 uși unul și altul cu o ușă jos sertar, 2 oglinzi de perete cu mesuțele lor, două canapele îmbracate cu pluș roș, 8 scaune și un fotoliu la fel, una masă dreptunghiulară cu 2 picioare pe câte 2 ramuri, una lampă suspendată. Vânzarea se va face în Iași stradela Darabani No. 4 domiciliul debitorilor pe bani gata și în asistența comisarului respectiv.

Șef Portărel, Bazali
Secretar, D. Stancov

Tribunalul Jud. Iași Secția III-a
Publicație de Vânzare No. 1768
din 3 Martie 1932

Tribunalul Iași secția 3-a, prin jurnalul din 29 Februarie 1932, a autorizat corpul portăreilor tribunalului Iași, să efectueze din nou toate formele de vânzare prin licitație publică a porțiunei indivize de 2 | 7 din 2 | 3 din imobilul situat în Tg. Frumos str. Voevod Calimach No. 27 jud. Iași proprietatea falitei soc. col. „Nathan și Aurel Braunștein“, reprezentată prin componenții ei cu acelaș nume, cu sediul în imobilul sus menționat, a cărui situație conform inventarului dela dosar al d-lui jude al judecătoriei Mixte Tg. Frumos jud. Iași este următoarea: Un imobil cu 8 odăi, una s rvind de prăvălie și 2 de locuință, megieșit la est cu piața Iarmarocului Comunal, la vest cu strada Voevod Calimach la nord cu Altăr Ghidalovici și la sud cu Bruha Meerovici, e construit din cărămidă acoperit cu tablă, cu circa 100 m. p. loc de ogradă și are atenanse: o magazie de scânduri în curte și un beci pietruit sub casă. Porțiunea sus menționată din acest imobil, expertul o evaluează la suma de 57.142 lei.

Se înștiințează că vânzarea și adjudecarea porțiunei indivize de 2 | 7 din 2 | 3 din imobilul sus menționat vor avea loc în pretoriul trib. Iași, secț. 3, în ziua de 15 Aprilie 1932, la ora 13, începându-se licitația publică dela suma de 25000 fixată de tribunal prin jurnalul din 26 Mai 1931.

Dosar No. 58 | 1930

Președinte, M. Eșianu
Portărel, Gh. Sava

România
Corpul Portăreilor Trib. Iași
Publicațiune No. 71
Anul 1932 luna Martie 10

Se publică spre cunoștința generală că conform adresei jud. ocol 1 Urb. Iași No. 9400 | 33 se va vinde prin licitație publică în ziua de 28 Martie 1932 ora 10 a. m. averea mobilă sequestrată cu procesul verbal No. 465 | 932 dela d. Dr. I. Bejenaru la pretenția Băncei Românișei averea compusă din una pianină marca Törster Löban culoare neagră, un bufet de sufragerie culoare galbenă.

Vânzarea se va face în Iași str. Sf. Atanasie 3 domiciliul debitorilor pe bani gata și în asistența comisarului respectiv.

Șef Portărel, V. Pamfil
Secretar, D. Stancov

Tribunalul jud. Iași Secția III-a
Publicație de Vânzare No. 1945
din 8 Martie 1932

Tribunalul Iași secția 3, prin jurnalul din 7 Martie 1932 a autorizat corpul portăreilor trib. Iași să efectueze din nou formele de vânzare prin licitație publică a imobilului situat în Iași str. Zugravilor No. 43 proprietatea falitei soc. an. „Casânca“ cu sediul în imobilul sus menționat a cărui situație, conform raportului de expertiză dela dosar este următoarea: Se compune din 2 magazii de zid, un apartament de locuit, closet și curte. Prima magazie cu etajul la fel cu parterul, e construită din cărămidă pe temelie de piatră, acoperită cu tablă, cu scara exterioară de beton armat, pentru accesul la etaj. A doua magazie are și un pod mare și o scară interioară pentru accesul la pod, construită la fel cu prima. Un apartament de locuit din cărămidă pe temelie de piatră, cu 2 camere, o bucătărie și o magazie de scânduri, în stare mediocră. Imobilul are o suprafață de teren clădit și neclădit de circa 520 m.p. descris în mod amănunțit în raportul de expertiză dela dosar și este evaluat de expert la suma de 850.000 lei,

Se înștiințează că vânzarea și adjudecarea acestui imobil vor avea loc în pretoriul tribunalului Iași, secția 3, în ziua de 12 Aprilie 1932. ora 13, începându-se licitația publică de la suma de 200,000 lei, fixată de acest tribunal prin jurnalul din 7 Martie 1932.

Dosar No. 55 | 1930

Președinte, M. Eșianu
Portărel. Gh. Sava

PARCELE
în centrul orașului
în imediata apropiere de Bulev. Ferdinand. Terenul fostei Grădini Botanice, între străzile Arcu și Florilor.
se vând în condițiuni foarte avantajoase.
Informațiuni: Inginer I. SCHLEIER
Iași, Str. Elena Doamna 26

DOCTOR
M. MATASARU
Specializat la Paris—fost asistent de spital la Paris
Boli Interne:
INIMA, PLĂMÂNI
și tratamentul tuberculozei pulmonare cu Pneumatorax artificial
Str. Mârzescu 16 (parter)
Cons. 9—10 a. m. și 3—6 p. m.

Spectacolele zilei

Unde mergem astăzi?..

14 Mart

Teatrul Național. — *Relache.*

Teatrul Cinema Trianon. — *„O aventură galantă“* cu *Liane Haid,* Hans Brausewetter și Albert Prejan; *„Tragedia americană“*, regia: Ioseph von Sternberg.

Jurnal sonor *„Paramount“*.

Teatrul-Cinema Phoenix. — *„O noapte te-am dorit“* cu Ramon Novarro, Helen Chandler și Cliwe Brook *„Comoara secretă“*, aventuri cu *Eddy Pollo* și Jurnal sonor *„Fox“*.

Teatrul Cinema Sidoli. — *„Trup și suflet“* cu Charles Farrel, Elisa Landi și Myrna Loy; *„Visul tinereții“* (operetă germană) cu Werner Fuetterer, Betty Aman și Betty Astor. Jurnal sonor *„Fox“*.

Cinema „Gheltzer“ și Cinematograful Nostru.—*Relache.*

Tribunalul jud. Iași secția 3-a
Publicație de Vânzare No. 1678
din 1 Martie 1932

In baza cererei înreg. la Nr. 2212 | 1932, a d-lui Constantin Ștefan Roșcan, agricultor, domiciliat în satul Popricani, comuna Rediul Mitropoliei azi pendinte de comuna Țiganași județul Iași, acest tribunal prin jurnalul Nr. 865 și adresa Nr. 1673 din 1932, a autorizat corpul portăreilor tribunalului Iași, ca în baza jurnalului Nr. 13808 | 1931 și a adresei Nr. 3996 | 1932 ale tribunalului Iași secția I-a, să efectueze formele de vânzare prin licitație publică a imobilelor mai jos menționate, avere rămasă pe urma defunctului Ion Ștefan Roșcan, pentru eșirea din indiviziune a moștenitorilor săi: petiționarul sus menționat și: Vasile Roșcan, Dumitru Roșcan, Sevasta Gh. Roșcan, Elena Gh. Roșcan, majoră, Dumitru Gh. Roșcan, Maria Caracaș autorizată de soțul ei Dumitru Caracaș, Marghioala Ciobanu autorizată de soțul ei Constantin Ciobanu, Anica C. Toader autorizată de soțul ei Constantin Toader, Catinca D. Olaru autorizată de soțul ei Dumitru Olaru, Elena D. Roșcan, în calitate de tutrice legală a minorului ei fiu Toader, Costache Roșcan, Anica C. Suru autorizată de soțul ei Costache Suru, moștenitorii defunctei Elisabeta Ștefan Roșcan, mama defunctului ei fiu Ioan Ștefan Roșcan, și a pârâtei Marghioala C. Potur născută Andrei Zamfir, personal ca administratora a averei imobilă jos menționată și ca tutrice legală a minorului ei fiu Dumitru Maria Andrei zis și Dumitru Ion Ștefan Roșcan, fiul natural rămas pe urma defunctului Ion Ștefan Roșcan, toți de profesie agricultori, domiciliați în satul Popricani, comuna Rediul Mitropoliei azi pendinte de comuna Țiganași județul Iași.

Conform raportului de expertiză, a sentinței civile a tribunalului Iași, secția I, sub Nr. 329 | 1931 și a actelor din dosar, averea mobilă scoasă în vânzare pentru eșire din indiviziune, este următoarea:

1. Cinci hectare teren, situat pe moșia Popricani, comuna Rediul Metropoliei azi pendinte de comuna Țiganași, plasa Turia, județul Iași, din care; 3 hectare arătură și anume: 2 hectare în șesul Jijiei megieșit cu Grigore Potur de o parte și Ioan Gh. Vasile Roșcau de cea-laltă parte și 1 Hectar pe deal la locul numit „Muchia Stâncei“ cu aceleași megieșii și 2 hectare fânaț pe șesul cel Mare al Jijiei megieșit cu proprietățile aceloraș megieși sus menționați.

2. Un teren - grădină - în suprafață de 18 arii, închis cu gard din scânduri situat în satul Popricani, din aceiaș comună, plasă și județ, pe care se află o casă de vălătuci, acoperită cu tablă, cu 2 odăi și un paravan în dos; megieșit cu Orfelinatul Sf. Spiridon, Constantin Boureanu, Nică Ioniță și Grigore Gavrilescu; evaluat de expert la suma de 55.000 lei.

Se încunoștiințează că vânzarea și adjudecarea acestor imobile, vor avea loc în pretoriul tribunalului Iași secția 3, în ziua de 14 Aprilie 1932, ora 13, începându-se licitația publică dela suma de 50.000 lei pentru terenul descris mai sus la Nr. 1 și dela suma de 55.000 lei pentru casa cu locul ei descrisă la Nr. 2, mai sus, în conformitate cu dispozițiunile jurnalului tribunalului Iași secția 3, sub Nr. 865 | 932.

Dosar Nr. 124 | 1932.

Președinte, M. Eșianu
Portărel, Gh. Sava

Școala Comercială Elementară de Băeți Iași

Școala Comercială Elementară de băeți din Iași Str. Lascăr Catargiu Nr. 25, aduce la cunoștință că la 6 Aprilie 1932, ora 17 ține licitație publică, conform legii Contabilității, pentru reparațiuni generale.

Devizul și caetul de sarcini se găsește la cancelaria școalei.

Direcțiunea

Întrunirea de ieri a experților contabili din Iași

In saloanele de sus ale berăriei „Podgoreanu“ din strada Lăpușneanu, membrii corpului experților contabili s'au întrunit ieri la o agapă comună.

Dintre asistenți, remarcăm, între alții, pe d-nii I. Georgescu, B. Țiemand, Horia Grosu, Th. Stihi, I. Popovici, avocat Handoca, Corneliu Crafciuc, C. Motăș, Gamulea, C. Bejenaru, L. Malis, M. Zimen, D. Ungaru, Hoisescu, B. Sandt, Em. Manoliu, etc.

Această masă colegială a fost prezidată de d. *Marinescu*, directorul Băncii naționale și președintele Corpului de contabil, asistat de d. *I. Florescu*, administrator financiar.

La început se închină pentru d. Marinescu, care este viu aclamat.

D. Ilie Florescu promite a îngriji, ca acest corp să-și aibă un local propriu, pentru a se putea întruni cât mai des și a crea o biblioteca în interesul breslei.

D. Florescu este viu aplaudat

D. *Georgescu*, în cuvinte inimoase, promite a da mereu asociației tot concursul său.

D. *Țimand*, secretarul asociației, face o expunere a activității corpului de la întemeiere și până azi, când intră în al 11-lea an de existență.

Corpul numără în prezent 600 membrii.

D-nii Tâneru, Camil Motăș și Th. Stihi, vorbesc inimos despre misiunea experților contabili și ajutorul ce-i dau justiției.

In plin entuziasm, se redactează o telegramă omagială d-lui Trancu-Iași, el însuș expert contabil și care ca ministru, la 30 Iulie 1921, a realizat legea pentru constituirea corpului.

Apoi ia cuvântul d. *Marinescu* directorul Băncii Naționale, care mulțumește tuturor pentru graba cu care au răspuns la chemare și felicită, pe toți, pentru felul cum își fac datoria.

Inchină pentru toți cei prezenți și pentru presă, tuast la care se asociază și d. I. Florescu.

S'a petrecut câteva ore, într'o atmosferă de mare cordialitate.

DAN

Vizita d-lui dr. N. Lupu la Huși

Huși 14.— Cu ocazia validarii alegerilor eparhiale care a avut loc la Episcopia locală, a sosit în Huși d. Dr. N. Lupu șeful partidului țărănesc.

La ora 6 seara a avut loc o consfătuire intimă la locuința d-lui avocat C. Pivniceru. Au asistat numeroși partizani din oraș și împrejurimi.

Fostul ministru a făcut unele comunicări importante asupra evenimentelor politice la ordinea zilei.

S'a ocupat în special, despre *rolul ce va avea să-l joace partidul Țărănesc într'un apropiat guvern de concentrare.*

De la Huși, d. dr. Lupu a plecat la Arsura, spre a-și revedea părinții.

Leontin

Incendiu la Bârlad

Bârlad 14.—Ieri noaptea pe la orele 11 un incendiu, ale cărui cauze încă nu s'au putut stabili, a distrus un depozit și curățitoria de nuci. a d-lui Agop Gherușian, din Str. Lascar Catargiu.

Depozitul și curățitoria, erau instalate într'o magazie a d-lui Alexandru Toma.

Arestarea unui comunist.— Poliția a arestat pe comunistul Moise Finkelștein care venise în localitate pentru a candida din partea Blocului Muncitoresc din Brăila, la alegerile de la 3 Aprilie.

S'a constatat că pentru delicte comuniste sus-numitul suferise o pedeapsă de 1 an închisoare.

Cutremur de pământ — La Bârlad ieri dimineața 13 pe la ora 5 s'a simțit un cutremur de pămînt, de scurtă durată dar destul de puternic.

Sandu

Serbătorirea artistei Natalia Profir

Ecouri și impresii dela spectacol și banchet

Cum bine a spus scriitorul și artistul Sandu Teleajen, — d-na Natalia Profir a aruncat Sâmbătă seara, între actori, public și d-sa, jerba înflorită a 36 ani de carieră artistică...

*

Dincolo de cortină, adică între culise și pe scenă, a tronat emoția și regretul. Emoție: reprezintanții vechei falange: d-nii Penel, Petrone, Vernescu veniseră să participe la „încoronarea“ Nataliei Profir; — regretul: gândul că fiecare dintre actori va ajunge într'o bună zi la acelaș rezultat — părăsirea scenei, lumea dragă de iluzii.

Cele trei acte ale d-lui Adrian Pascu: „comedia morții“, au retrăit izbânda din 1926—27, interpreții și autorul fiind mult aplaudați.

In antractul doi, a decurs festivitatea. Directorul, d-l Ionel Teodoreanu vorbește frumos despre teatru și despre serbătorită.

Ii urmează d-l Teleajen care aduce dublul omagiu: al colegilor și al „Societății autorilor dramatici“.

Prelungi ovații.

Imbrățișeri, lacrimi, etc...

*

După sfârșitul spectacolului, când aceia de dincoace de cortină: spectatorii, care nu mai conteneau cu aplauzele, au înțeles că este timpul să plece, — un ospăț copios a reunit la olaltă — toate elementele teatrului în frunte cu directorul și cu fostul director: poetul Mihai Codreanu, prieteni, cunoscuți.

S'a mâncat și băut à la... Iancu Profir. Lăutarii au antrenat tot timpul asistența. Discursuri nu s'au ținut. Cu atât mai bine !..

Când am părăsit banchetul mijea de ziuă. Credeam că am exagerat stând atâta...

Dar venind la matineul „Cercului de cretă“, am putut constata că unii comeseni nici gând n'au avut să plece.

Era și logic.

—„Odată iesă omul la pensie !..“

p. gr.

Proecte importante pentru biserica Bărboiu

Busturi pentru Ioniță Sandu Sturza și Alecu Russo. — Un cămin al preoților și învățătorilor

Eri dimineață s'a întrunit comitetul pentru ridicarea bustului lui Alecu Russo în curtea bisericii Bărboi.

D. Const. I. Marcopol arată scopul adunărei, indicând celor prezenți locul unde urmează să se așeze bustul, adică în stânga bisericei Bărboi, când privești din față. D-sa subliniază că este locul cel mai nimerit, — deoarece măreţul bust se va putea vedea frumos prin bolta turnului bisericii dinspre strada C. Negri.

După aceasta, d. primar P. Bogdan ia în discuție propunerea făcută municipiului de a se dărâma locuințele din curtea bisericii, exprimându-și părerea ca ar trebui ca pe locul rămas să se zidească un așezământ impunător.

In acest senz, d-l Gh. Chirițescu, institutor, crede că ar fi bine să se înalțe un cămin pentru învățători și preoți.

D-l prof. preot Val. Iordăchescu se asociază la propunerea d-lui Chirițescu, promițând tot concursul clerului ieșan, — căminul urmând să se zidească din fondurile asociațiilor de învățători și preoți din județul nostru.

Dl. Const. Rotaru propune ca din fostul local al școlii „E. Lohan“ situat în curtea bisericii Bărboi și care este proprietatea comunei,—să se înființeze un Cerc cultural și o Bibliotecă populară care să depindă de Epitropia bisericii Bărboi.

Dl. primar Bogdan admite oferta, promițînd tot sprijinul d-sale. Dl. dr. P. Zossin insistă ca noaptea curtea bisericii să fie închisă printr'o poartă. Astfel vagabonzii nu-și vor mai face adăpost în acest loc.

*

Se propune apoi următorul comitet de acțiune: președinte de onoare d-l prof. A. Philiipide, președinte activ d-l primar P. Bogdan, membrii: d-nii: Mihail Sadoveanu, Dr. Cazacu, prof. Ghibănescu, C. R. Ghiulea, St. Marcovescu-Teleajen, N. A. Bogdan, Gh. Chirițescu, Preot Oniceanu și C. Rotaru.

Secretarul comitetului,—în urma propunerii d-lui dr. Zossin,—este admis d-l C. I. Marcopol.

Inainte de terminarea consfătuirei se decide a se interveni pe lângă ministerul munci să aprobe lansarea listelor de subscripție pentru strângerea de fonduri și se ascultă noua propunere a d-lui Marcopol de a se ridica și în dreapta bisericii un bust Voevodului Ioniță Sandu Sturza, ctitorul bisericii Bărboi.

Rex

INFORMAȚIUNI

x Tribunalul Piatra Neamț a condamnat la o lună închisoare și la despăgubiri pe depozitarul de ziare Ion Câmpeanu din Războeni.

El fusese reclamat de administrația ziarului „Adevărul“, pentru abuz de încredere.

Depozitarul a făcut apel la Curtea din Iași.

x *In jurul arestării unor bandiți.*—Cab. II instrucție din Piatra Neamț cercetează banda de jefuitori, care a comis zeci de talharii pe șoselele Bâltătești, Filioara, Vânători, Răucești, etc.

Bandiții Maftei Chimu, D. Nicula și Gh. V. Călău sunt arestați.

Ei mai sunt acuzați că au dat foc locuinței unui fost complice Nemțișor Lunca, care i-a trădat.

Talharii susțin că banii jefuiți i-au întrebuințat pentru achitarea datoriilor către bănci și achitarea amenzilor pentru delictele silvice ce le săvârșiseră înainte de a fi bandiți.

x Tribunalul comercial a fixat judecarea admiterii în principiu a concordatului solicitat de firma Kahane-Succesor, la 17 Martie.

x Funcționarii Zărnescu și Dumitru Mihai, de la primăria Tg. Frumos, arestați ca complici ai bandei de hoți de vite Ilarion, au fost puși în libertate de cab. II instrucție.

x D. prof. Ilie Minea dela facultatea de litere din localitate a consacrat lui Aristide Briand cursul său de istorie modernă de Sâmbătă după amează.

Academiile de pictură și artă „modernistă“

(Continuarea din pagina I-a)

rabilitatea noilor curente și forme ale artei?

— „Cred numai în arta adevarată care exprimă natura, realitatea. Am avut și în trecut, chiar în timpul când îmi făceam studiile la München, atare simptome care au fost prea efemere, pentru că ele n'au putut lua locul preponderent și etern al artei clasice, și al picturii moderne. Căci trebue să se facă o fundamentală dinstincțiune între arta modernă și arta modernistă. Aceste cuvinte (adică desemnul fără a-i sugera curente nouă care-i pot fi fatale întrucât i s'ar nimici propria personalitate.

Cu asemenea pregătiri într'adevăr academice școala îi poate folosi și asigura o carieră artistică. De altfel chestiunea este clară:

Profesorul este dator să uzeze de toate *metodele cele mai perfecționate* și să caute ca pe fiecare an să-și îmbunătățească metoda, ținându-se în curent cu progresele învățământului, fie din țară fie din străinătate“.

Așa sună textual articolul 43 din regulamentul școalelor noastre de Arte-Frumoase. Am subliniat cuvintele *„metodele cele mai perfecționate“* fiindcă legiuitorul preocupat de dezvoltarea artelor noastre, a înțeles implicit metodele cele mai raționale care stau în natură și deci la baza artei sănătose.

Am încheiat această convorbire întrebând pe dl. Băncilă dacă ridicarea școlii la rangul de Academie, a schimbat ceva în mersul ei progresiv și în ceeace privește materia și pedagogia artistică.

— „Deocamdată am rămas la celaș regulament care nu mai corespunde situației creiate. Ne aflăm în faza tranzitorie până se vor putea stabili normele precise de funcționare a Academiei care în nici un caz nu poate îndruma tineretul în spre o artă morbidă, și simptomatică și efemeră, cum este așa zisa și diformata artă modernistă

Cronicar

Comercianţii, meseriaşii şi proprietarii hipotecaţi cer o păsuire a plăţii datoriilor

Agitată întrunire la Sfatul Negustoresc

Pentru ieri a fost convocată o întrunire la „Sfatul Negustoresc".

Au luat parte, în afară de comercianţi, reprezentanţii proprietarilor hipotecaţi, şi ai „Uniunei micilor industriaşi". A prezidat d. *senator prof.* Ion Botez.

D-sa a arătat că Uniunea Camerilor de comerţ şi Sfaturile Negustoreşti au intervenit pe lângă guvern ca să se aducă o lege a patentei fixe, care putea uşura comerţul de greutăţile ce le provoacă sistemul actual al fiscului. Guvernul însă a schimbat în aşa fel proectul de lege prezentat, că a ajuns o nouă povară şi mai grea asupra comercianţilor. Legea trebue modificată.

D. Fred Şaraga face o serie de comunicări asupra celor discutate la Uniunea Camerilor de Comerţ. Arată intervenţiile ce s'au făcut pentru anularea nouei patente fixe şi acordarea unei păsuiri pentru debitorii urbani.

D. Şaraga spune că negustorii nu cer iertarea datoriilor, ci o păsuire, indiferent sub ce formă.

Terminând, d. Şaraga propune o mare întrunire în Sala Sidoli, care va avea loc în una din zilele acestei săptămâni; iar în cazul când doleanţele comercianţilor nu vor fi satisfăcute, să se închidă prăvăliile pe o săptămână, o lună şi chiar mai mult, căci n'au ce pierde negustorii.

*

D. Şaraga a fost întrerupt de un comerciant din sală anume d. *Lică Solomon* (chiriaşul Camerei de Comerţ). Acesta a protestat împotriva actualilor conducători ai Camerei de Comerţ, arătând că nu vor să-i acorde o păsuire pentru plata chiriei, în timp ce d-lor cer statului moratoriu pentru comercianţi.

D. Stănică Cojocaru a vorbit de greutăţile ce le provoacă fiscul, în viaţa comercială.

Monopolurile: cămătărie de stat

D. Petru Pogonat preşedintele societăţii proprietarilor hipotecaţi, expune situaţia tristă din ţară, creiată de impozitele excesive şi de imposibilitatea de a se face faţă plăţilor. Guvernele n'au luat nici o măsură de ajutorare; ba „s'au înmulţit monopolurile: o adevărată cămătărie de stat", care micşorează şi mai mult activitatea comercială. Trebue să se vie cu o conversiune urbană, fără de care viaţa economică va fi anihilată. Soc. proprietarilor hipotecaţi este alături de acţiunea comercianţilor.

D. Silberştein arată că prin noua lege a patentei fixe comercianţii au fost supra încărcaţi de impozite, „Camera de comerţ şi Sfatul Negustoresc îşi dau prea puţin interes pentru chestiunile care ne dor. Acum abea ne dăm seama cât de mult ne lipseşte spiritul viu şi energia creatoare a lui cc. Costică Cerchez".

Oratorul a cerut apoi convocarea unei întruniri la Sidoli, la care să ieie parte şi parlamentarii laşului în frunte cu d. Sadoveanu.

O acţiune energică

O expunere interesantă a fost aceia a d-lui *Cristian*. D-sa a cerut ca să se eşaloneze plăţile comercianţilor pe un termen de zece ani. Faptul acesta va aduce o întărire a creditului, va asigura capitalurile şi va mări circulaţia financiară.

Să se convoace o întrunire într'o sală publică, în zi de lucru, când să se închidă prăvăliile în tot oraşul, în semn de protest. O delegaţie să meargă apoi la Bucureşti; şi de va fi nevoie, să ceară audienţă Regelui.

D-nii Zamfir şi Fl. Gugui în numele „Uniunei meseriaşilor şi micilor industriaşi" au declarat că aderă la acţiunea comercianţilor.

Au mai vorbit apoi d-nii *Victor Vineş, Iacoby, Kahane* şi *Şloim Avram*.

S'a hotărât ca Joi sau Vineri să aibă loc o mare întrunire în sala Sidoli. In ziua aceia prăvăliile vor fi închise.

In timpul şedinţei s'au produs câteva incedente.

Astfel s'a protestat împotriva faptului că cei 8 senatori ai comercianţilor n'au combătut noua lege a patentei fixe. D. Botez a obiectat că s'a protestat, dar guvernul n'a vrut să ţie seamă.

S. Maur

Pentru restituirea drepturilor şi salvarea Epitropiei Sf. Spiridon

Intervenţia în Cameră a d-lui deputat C. Ifrim

La Cameră, d. deputat C. N. Ifrim a adresat o justă interpelare, d-lui ministru al sănătăţii, spunând între altele:

Epitropia Sf. Spiridon avea *înainte de expropriere 64.000 Ha. pământ arabil, în aproape 20 de moşii* din *cele mai bune* şi *23.000 Ha. de păduri*. Exproprierea acestor moşii socotesc că a fost o mare nedreptate. *Echivalentul exproprierii a 64.000 ha. a fost 8.000.000 în bonuri, ceiace revine aproximativ la* 120 lei Ha.

Inainte de războiu bugetul Epitropiei era de 3.000.000 lei. Ar fi trebuit ca astăzi să fie de 120.000.000 lei. Totuşi umflat cum este e de 50.000.000 lei; *în timp ce realizările anuale sunt între 30—35.000.000 lei. Şi numai întreţinerea Spitalului Central din Iaşi costă între 20—22.000 000.*

Datoria Epitropiei este de 17.000.000 lei, având furnizori neplătiţi de 3 ani de zile.

— „Trebuie să aduc cuvânt de recunoscătoare mulţumire, în numele Iaşului, d-lui Ministru Cantacuzino, savantul de reputaţie mondială şi omul de rară probitate şi distincţie sufletească, care s'a dovedit şi un iubitor sincer al Iaşului. D-sa a dat 15.000.000 lei subvenţie Epitropiei, făcând astfel cu putinţă deschiderea Spitalului Central. Tot d-sa a numit, *pentru întâiaşi dată în afară de considerente şi influenţă politică*, 3 epitropi apreciaţi unanim, pentru corectitudinea şi vrednicia lor".

Cu *toate acestea situaţiunea aşezămintelor Sft Spiridon continuă a fi extrem de gravă*. Voi dovedi: *abuzurile ce s'au produs în trecut*. Pentru aceasta rog pe Domnul Ministru să dispuie să mi se pue la dispoziţie: *dosarele anchetei serviciului Silvic şi dosarele anchetei construcţiei clinicilor*.

In acelaş timp voi dovedi că acestea aşezăminte spitaliceşti nu *vor putea funcţiona în spiritul intemeietorilor şi donatorilor, de a se îngriji — ca odinioară — miile de bolnavi, în mod gratuit*, de cât dacă se va veni *cu o lege de reparaţie, dându-se Epitropiei Ieşene echivalentul pământului expropiat,— în păduri*.

Va fi un act de mare dreptate pentru Iaşul care a suferit atâtea nedreptăţi şi lovituri şi care şi-a dat un tribut, ca nici un alt oraş al ţării, pe Altarul intereselor superioare ale neamului.

La interpelarea d-lui Ifrim, s'au asociat d-nii A. C. Cuza, C. Toma, Omer Popovici şi Florin Zaharia.

INFORMAŢIUNI

x *Primim:*

Se desminte din loc sigur şi competinte tot ce s'a scris în ziarul „Calendarul" cu privire la „Prima Soc. de Economie din Iasi".

E sigur că criza prin care trecem provoacă întârzieri în operaţii; dar de la aceasta până la blocada depunerilor, e o distanţă colosală.

Destul să spunem că „Prima Societate de Economie" n'are datorii pe piaţă. De încasat însă are îndeajuns; şi cum acestea nu se fac la zi, e uşor de înţeles şi mica jenă pe care o întâmpină Societatea de mai sus.

x *Ultraj.*— In faţa tribunalului din Piatra Neamţ a venit spre judecare apelul făcut de Parchet pentru majorarea pedepsei date ah mandritului Eustaţiu Andriescu, şeful stiliştilor din Mesteacăn (jud. Neamţ).

El este acuzat de a fi ultraglat cu ocazia cercetărilor făcute pentru combaterea sectelor pe d. procuror Prasa şi pe comandantul legiunii de jandarmi din Piatra-Neamţ. Pentru acest fapt a fost condamnat de judecătoria din Buhuşi la 2 luni închisoare. Parchetul făcând apel, tribunalul l-a admis şi a majorat pedeapsa la 3 luni închisoare.

Atitudinea politică

a d-lui Florin Sion

La şedinţa din Bucureşti a partizanilor d-lui Goga, a luat parte şi d. Florin Sion, ca preşedinte al organizaţiei din Tighina. In această calitate a semnat procesul-verbal prin care e ales şef al partidului poporului, d. Octavian Goga.

La Iaşi d. prof. Florin Sion a dat însă mandat d-lui dr. Enăşescu, să declare în numele lui că rămâne credincios Mareşalului Averescu. Declaraţia s'a produs în şedinţa trecută a clubului.

Cu alte cuvinte, d. Florin Sion este averescan la Iaşi şi gogist la Tighina.

Mizeria călugărilor,

o cauză a agitaţiilor calendaristice

Am relatat în numeroase rânduri agitaţiile calendaristice, menţionând că aproape în toate aceste agitaţii sînt amestecaţi călugării.

Aceşti călugări, din cauza salariilor mizere, fug din mânăstiri.

Ei se refugiază la sate, unde provoacă agitaţiile, speculând pe săteni.

I. P. S. S. Mitropolitul Pimen a trimis tuturor mânăstirilor un ordin prin care cere distituirea tuturor călugărilor care fac instigaţii pe chestia calendarului.

Totodată însă Mitropolitul Pimen va cere ministerului de finanţe un spor de salarii pentru călugări.

I. Turk

Balul ceferist

din localitate

Sâmbătă seara a avut loc în saloanele căminului cultural ceferist dela Râpa Galbenă, balul anual al Casei de sfat şi cetire „A. D. Xenopol", dat de funcţionarii superiori tehnici, sub preşedenţia d-lui inspector Romulus Ciugulescu.

S'au jucat diferite sketchuri distractive.

Remarcăm frumoasele costume naţionale ale d-relor Mariana Ciugulescu, Dorina Dumitriu, Dumitrescu Lizuţa, d-na ing. Şchiopu etc...

La ora 12 a avut loc concursul pentru cel mai frumos costum naţional, la care au reuşit: 1) d-na inspector Şchiopu, 2) d-ra Mariana Ciugulescu, studentă anul III la litere.

D-na Aglăiţa Strugaru a fost aleasă „regina balului". La concursul de dans au reuşit d-nii: Spiru Gheorghiu şi Antonescu.

Aducem laude întregului comitet în frunte cu d-l inspector Ciugulescu şi d. ing. Şchiopu, care şi-au dat osteneala pentru reuşita balului. T.

x **Un ten frumos** fără pete, fără sbârcituri, admirabil şi atrăgător se obţine repede cu „Crema Miraculoasă" specialitatea Farmaciei Dr. Rătianu Iaşi, Str. Cuza Vodă 48. Cereţi ambalajul original. Marca depusă. 5

Excrocheriile «vrăjitoarei» din Nicolina

Cum a fost înşelată o familie întreagă — Ce au stabilit cercetările poliţiei

Am relatat Sâmbătă îndrăzneaţa excrocherie comisă de o ţigancă, care, prin „farmece" voia să scoată dracii din trupul unei fete.

Cercetările au continuat la circumscripţia II-a sub conducerea d-lui comisar Mircescu. S'au putut reconstitui toate împrejurările acestei excrocherii.

Faptele se cunosc. La fata Maria Tataru din mahalaua Gheorghiu a venit o ţigancă, care s'a oferit s'o vindece prin vrăji. Increderea „pacientei" a câştigat-o, arătându-i o „minune".

I-a dat Mariei un ou şi un cuţit; Maria a spart oul şi din coaje a văzut ieşind un „drăcuşor".

In realitate însă, oul era gol şi în clipa când l-a spart, ţiganca a aruncat deasupra un şoarece mort, pe care Maria l-a luat drept drac.

Acest fapt, a convins-o pe Maria şi s'a supus vrăjilor ţigăncii.

Alungarea diavolului

După ce ţiganca a primit ca preţ o cantitate mare de alimente şi 900 lei, au început vrăjile. S'a făcut întunerie în odaie şi ţiganca a cerut să i se aducă o sticlă cu vin. După aceia a aprins nişte cărbuni şi mestecându-i cu un cuţit mare, a început să invoace dracii.

Ţiganca a repetat apoi vraja de nouă ori şi a dat Mariei să beie din vinu descântat.

In urma acestei vrăji, Ioana sa simţit bine, mai mult sub puterea sugestiei. Căci câteva zile mai târziu, boala a revenit cu mai multă putere.

Alte „farmece"

Intr'o zi, Maria simţi că se înăduşe. A băgat un deget în gură, dar în clipa ceia, a simţit o muşcătură.

Cu mare greutate a isbutit să scoată degetul din gură. Degetul avea o rană adâncă, ale cărei urme se mai văd şi astăzi.

A fost chemată în grabă baba Ioana, care a început s'o „vrăjiască" din nou.

Şi subt puterea sugestiei, Maria spunea că s'a vindecat.

Epilogul excrocherie!

A trecut câtva timp şi ţiganca a revenit din nou, cerând bani şi ameninţând că în caz contrar, vor reveni „dracii" în trupul fetei.

Maria a vândut tot ce a avut mai de preţ în casă şi a dat ţigăncii. Când n'a mai primit însă nimic, ţiganca s'a supărat şi a jurat răzbunare.

Din ziua ceia, au început să se petreacă fenomene curioase la casa Mariei. Treceau fulgere prin faţa ferestrelor, duduia podul, sunau clopote în horn şi o oaie albă se izbia de geamuri.

Aceste fenomene ciudate pretind că le-au văzut nu numai Maria Tataru, ci şi mama şi fratele ei, care sunt perfect sănătoşi.

Desigur însă în realite toate nu erau decât închipuiri.

In urma cercetărilor făcute de d. comisar Mircescu secondat de d. comisar Costea, ţiganca Ioan Constantin şi bărbatul ei Gheorghe Constantin, au putut fi arestaţi. E au fost înaintaţi astăzi Parchetului, sub învinuire de excrocherie.

M. Săveneanu

x **Laboratorul de analize** Dr Beceanu Piaţa Halei Iaşi, execută în cele mai perfecte condiţiuni, analize complecte de urină. La cerere se pun la dispoziţie vase speciale de colectat urina.

INFORMAŢIUNI

x **Necazurile pensionarilor.** Comitetul pensionarilor ieşeni ne comunică următoarele:

O delegaţie de pensionari, condusă de d. prof. A. C. Cuza, deputat, s'a prezintat în ziua de 8 Mart la Ministerul Finanţelor, cerând să se trimită acreditive pentru achitarea pensiilor la Iaşi.

D. secretar Popa a răspuns că încă dela 7 Mart s'au trimis la Iaşi 25 milioane lei, *pentru achitarea pensiilor* şi a tuturor restanţelor.

Dar a trecut o săptămână, şi nu se ştie ce-i cu milioanele promise,—căci pensionarii au rămas tot fără pensii.

x I. P. S. S. Mitropolitul Pimen a sosit astăzi dela Bucureşti, unde a participat la lucrările parlamentului şi a prezidat Sf. Sinod-permanent.

x Brigada de urmărire a înaintat parchetului pe comerciantul Al. Morănescu din Tataraşi, acuzat că ar fi violat două fetiţe.

La examenul medical s'a constatat însă că fetiţele sânt virgine.

In consecinţă, comerciantul a fost pus în libertate.

x În urma plângerii făcute de mai mulţi comercianţi furnizori, fostul stareţ al mânăstirii Cetăţuia a fost pus în urmărie, acuzat fiind de neregului. Dar cu toate cercetările făcute, stareţul n'a putut fi găsit.

x La Universitate s'au împrăştiat Sâmbătă manifeste comuniste.

Cţiva studenţi dela drept au înştiinţat imediat Rectoratul care a identificat pe autori. Ei au fost semnalaţi Siguranţei.

D. inspector Ovid Măcelaru a început cercetări.

x Pe ziua de ieri în timp ce se efectuau alegerile la preşidenţia Germariei, toate staţiunile de radio din Germania şi Austria au făcut legătură şi la fiecare 10 minute s'au auzit în toată lumea rezultatele parţiale.

Radiofonia s'a dovedit şi cu această ocazie de o utilitate fără seamăn.

x Marţi 8 Mart a. c. a încetat din viaţă în Câmpulung (Muscel) avocatul Grigore Alistar în etate de 56 de ani. Defunctul a fost un fiu al Iaşilor, descendent din cunoscuta familie Alistar din Tătaraşi.

MICA PUBLICITATE

DE INCHIRIAT una odaie mobilată în stradela Golia No. 2.

DE INCHIRIAT una magazie mare bună pentru orice, în str. Ştefan cel Mare No. 5 la d. Isac Glanzstein.

DE VÂNZARE din cauza plecărei o sufragerie şi alte obiecte. A se adresa Popper Mârzescu 9 etaj.

COPIEZ cursuri universitare şi acte. 6 lei pagina şi 1 leu copia. Biroul din str. Anast. Panu 82 lângă colţul cu str. Ştefan cel Mare.

DE INCHIRIAT mai multe apartamente libere de la 23 April 1932 din imob. situat în Iaşi str. V. Conta No. 6: 2 a 3 camere şi bucătărie, 1 din 4 camere şi bucătărie, 1 pivniţă mare. Informaţiuni avocat I. Serafimi str. Sf. Sava No. 15.

DE INCHIRIAT în str. Asachi No. 8 un apartament de trei odăi cu geamlâc şi intrări separate, mobilat sau nemobilat.

DE VÂNZARE întreg imobilul.

DE INCHIRIAT apartamente şi prăvălii în imobilul din str. Lăpuşneanu 23 şi din strada I. C. Brăteanu 193.

DE INCHIRIAT trei prăvălii mari actualmente ocupate de firma „Rata", apartamente la etaj, una prăvălie cu salon mare, bucătărie, pivniţă şi loc mare spre stradă pentru mese, potrivită pentru cârciumă, cafenea având cazane, una prăvălie bună p. băcănie şi diferite locuinţe în curte, adresaţi proprietara Anette Tişer str. Mârzescu 36 etaj orele 1—4 Iaşi.

PIERDUT o poliţă semnată de mine în alb pentru suma de 2coo lei. O declar nulă şi fără valoare în mâinile ori cui s'ar găsi.

SIMON COHN
str. Sf. Lazăr No. 43

PIERDUT biletele pentru doi boi cumpăraţi de mine în 1930, 1000 lei—numerar, un act pentru cumpararea unui loc de casă de 10 prăjini şi chitanţe de plată la percepţie. Declar actele nule şi fără valoare în mâinile oricui s'ar găsi.

NECULAI MARIN
Com. Copou, Cot. Cuza-Vodă

INFORMAŢIUNI

x Societatea „Ort" organizează în saloanele lojei B-nei Brith, în ziua de 20 crt. ora 7 seara un ceai dansant sub patronajul d-nei *Betty Wachtel* în folosul şcolii de meserii „Ort". Toţi membrii cotizanţi precum şi simpatizanţii acestei organizaţii sunt invitaţi să ia parte la această serată. Se pregătesc multe surprize.

x Societatea „Talmud Thora Mare" din Târguşorul Păcurari s'a întrunit Sâmbătă seara sub preşedenţia d-lui Jean Grinberg, alegând ca preşedinte de onoare pe d. Lupu Simionovici.

x **Grupul de iniţiativă** pentru înfiinţarea unei şcoli de surdo-muţi la Iaşi, invită prin aceasta pe părinţii copiilor surdo-muţi din toată Moldova *să trimită de urgenţă*, printr'o cartă postală, adresele lor şi numele copiilor, fie că sunt acasă, fie la una din şcolile existente, pe adresa: Aspazia Bălăceanu str. Păcurari 3, Iaşi.

x *Frumuseţea* e una din cele mai puternice arme ale femeei. Crema de zi *Khasya* vă face şi vă menţine frumoase! Depozit: Farmacia Polak, str. Ştefan cel Mare.

x **Parfum de brad.** Preparat din muguri de brad, din munţii Moldovei. Cel mai bun mijloc de a purifica şi împrospăta aerul din camerele de dormit şi mai ales din camerele bolnavilor; (Prin pulverisare sau vaporisare) Oxigenează aerul. Depozit Farmacia Werner Iaşi. 12

x *Comercianţi, Industriaşi!* Faceţi reclama produselor Dv. prin Radio. Informaţiuni la administraţia ziarului „Opinia".

x *Bumbac Mercerizat „Macco"* a sosit firmei Zeida I. Roşi, Cizmăriei 12 vis-a-vis de farmacia Beceanu şi vinde cu un preţ simţitor de redus.

x Orice fel de publicaţiuni pentru „*Monitorul Oficial*" se primesc la adminstraţia ziarului „Opinia" strada Lăpuşneanu 37.

La Răceli
Gripă Junghiuri
Dureri de Cap
Reumatisme
Dinţi
luaţi
NOVAL
NU ATACĂ INIMA

Adânc întristatele familii: Dr. Clement Blumenfeld-Bucureşti, Julius Blumenfeld-Constanţa, David, Blumenfeld-Calaraşi, Ida Chises Bella şi Michel Lam-Dorohoi, Avocat Arion Rosner-Bucureşti, Avocat Jean Chises-Dorohoi, Hedwig şi Samy Şmilovici-Iaşi, fraţi, surori, cumnaţi şi nepoţi, au durerea de a anunţa încetarea din viaţă al iubitului lor

Adolf Blumenfeld

din Iţcani

Prietenii şi cunoscuţii sunt rugaţi a lua parte la înmormântarea, care va avea loc mâine Marţi 15 crt ora 2 p. m. precis.

Cortegiul funerar va porni de la Spitalul Israelit, unde se află depus corpul defunctului.

Alexandru şi Lucia N. Nanu, Suzana N. Nanu, Nicolae şi Netty Racovitză cu copii şi toate familiile înrudite, au durerea a aduce la cunoştinţă încetarea din viaţă a scumpei lor

ALICE N. NANU

decedată în ziua de 18 Martie 1932.

Inmormântarea va avea loc Marţi 15 Martie ora 2½ p.m. dela Capela Cimitirului Eternitatea unde este depus corpul defunctei.

Nemângâiaţii: Alexandrina şi Constantin V. Praja, Maricica şi Victor Borcea, Margareta Selisky cu fiul ei Georgel Nedelsohi, Lucia Carp cu fraţii ei, fiice, gineri şi nepoţi precum şi întreaga familie au nemângâiata durere de a anunţa rudele, prietenii şi cunoscuţii despre încetarea din viaţă după o îndelungată suferinţă a scumpei şi neuitatei lor mamă şi bunică

Profira C. Carp

în etate de 86 ani

Ceremonia funebră va avea loc Marţi 15 Martie ora 3 p.m. la Cimitirul Eternitatea, unde se află depuse rămăşiţele pământeşti.

x LA VASLUI ziarul „Opinia" se află de vânzare până la ora 12 noaptea, la Librăria „Grossvald" şi la toate regiile care vând ziare.

MAGAZINELE
SOCEC
DERMATA
GALLIA
PODSUDECK
oferă premii de valoare cetitorilor ziarului «OPINIA»
Detaşaţi bonul din pagina I-a

ULTIMA ORĂ

Alegerea prezidențială din Germania

Hindenburg a întrunit mare majoritate — Dar s'a declarat balotaj

Berlin 14.— Alegerea de președinte al Reichului a dat următorul rezultat:

Voturi exprimate 37,660,377. Majoritatea absolută 18,830,188.

Au întrunit:

Mareșalul Hindenburg 18 mil. 661,736.

Adolf Hitler (soc. naț.) 11 mil. 328,571.

Thaelman (comunist) 4,979,097.

Duesterberg (naț. germ,) 2 mil. 517,876.

Mareșalului Hindenburg i-au lipsit 168,452 voturi ca să întrunească majoritatea absolută și deci să fie proclamat ales la primul scrutin.

S'a declarat balotaj și urmează ca nouă alegere să se facă, probabil, la începutul lui April.

*

Alegerea în balotaj a lui Hindenburg, este indiscutabilă. Se crede deci că Hitler și Duesterberg își vor retrage candidaturile. Ar rămâne în luptă numai comunistul Thaelman.

Există credința că Reichstagul va vota, cu două treimi, prelungirea mandatului președintelui

Mareșalul Hindenburg

Hindenburg, pentru a se evita o nouă campanie electorală, devenită inutilă odată ce alegerea lui Hindenburg este absolut sigură.

A FOST GĂSIT COPILUL LUI LINDBERGH?

New-York 14.— Șeriful din Crosville a înștiințat că a arestat ieri 4 persoane, cu un copil mic care corespunde perfect la semnalmentele copilului lui Lindbergh.

Informat telefonic, Lindbergh a declarat că semnalmentele corespund întocmai cu cele ale copilului său.

Rudele au plecat imediat la fața locului.

S'a dat împuternicire agenției telegrafice Reuter să transmită știrea că copilul lui Lindbergh a fost găsit.

Cutremurul de pământ din zorii zilei de Duminecă

București 14 — Ieri Duminecă în zorii zilei, la ora 4,53 un puternic cutremur de pământ s'a resimțit în București.

Fenomenul a ținut câteva secunde și era însoțit de zgomote subterane.

Oscilațiile erau orizontale, în direcția nord spre sud.

Au fost mișcate obiectele din case. In clădirile înalte, cutremurul s'a resimțit mai puternic. Locatarii îngrijorați, au coborât de la etaj.

Seismograful dela Filaret a fost deranjat din cauza intensității zguduirei. Cutremurul e apreciat la gradul 6 sau 7.

*

La Iași *cutremurul s'a resimțit, la aceiaș oră, destul de puternic. Oamenii au fost treziți din somn, iar obiectele s'au mișcat pe mese.*

Cutremurul mai este semnalat din Adjud, Mărășești, Focșani, Galați, Vaslui, Chișinău etc.

STIRI POLITICE

D. Goga continuă sforțările pentru recrutarea de partizani

București 14.—Se anunță că d. Octavian Goga va lansa curând un nou manifest către țară și către membrii partidului care au rămas cu d. mareșal Averescu.

Și ieri d. Goga a continuat tratativele cu diverse personalități, pentru a se înscrie în partidul său.

Se scomptează adeziunea d-lui C. Garofiid cu „Liga Agrară".

Gogiștii afirmă că și-au mai asigurat adeziunile d-lor Mitilineu, Sergiu Niță, C. Jornescu, col. Milcoveanu și grupul I. Petrovici.

Chestia Boilă

Astăzi va continua la Cameră discuția asupra averei considerabile realizate de fruntașul naț-țărănist d. Romulus Boilă.

Vor vorbi în apărare domnii Voicu Nițescu, Mihalache și Mirto. Le va răspunde deputatul guvernamental I. Florea.

O audiență

D. general Samsonovici, delegat la conferința dezarmării dela Geneva, a sosit în București și va fi primit astăzi în audiență de M. S. Regele.

Apoi d, general Samsonovici se va întâlni cu d. N. Iorga și cu d. general Ștefănescu-Amza ministrul armatei.

Agitația chemăriștilor

Organizația „chemăriștilor" ardeleni a ținut ieri o consfătuire la Cluj, examinînd hotărirea de a se dizolva mișcarea tineretului naț-țăr.

D. dr. Adam Popa s'a pronunțat pentru menținerea organizației „chemăriștilor".

Unii au propus începerea unei acțiuni în afară de partidul naț. țărănesc.

Alții au cerut rămânerea în cadrele partidului, dar să se întreprindă o purificare în partid, prin excluderea persoanelor compromise.

D-nii Vaida și M. Popovici au făcut o vizită acasă d-lui Viorel Tilea conducătorul „chemăriștilor".

IN JURUL SINUCIDERII LUI IVAR KRUGER

Stockholm 14 — Sinuciderea la un hotel din Paris, a miliardarului suedez Ivar Krüger „regele chibriturilor", a produs o profundă emoție.

Probabil că bursa din Stockholm va fi închisă pe câteva zile, pentru a se evita panica.

Cercurile financiare suedeze cred că Krüger s'a sinucis din cauză că n'a obținut în America creditele necesare pentru scadențele din April curent.

*

New-York 14. — Știrea sinuciderei lui Ivar Krüger a făcut o impresie extraordinară în America.

In vizita recentă făcută la Casa Albă, miliardarul suedez se pronunțase cu optimism despre situația generală financiară și economică.

Un grup de bănci a dat un comunicat în care dezmint că Ivar Krüger ar fi încercat să obție un împrumut în America.

E adevărat însă că la Bursă s'au făcut mari speculații asupra acțiunelor trustului Krüger.

x Bătăturile le înlăturați sigur cu „Coricol".

Depozit: Farmacia Polak, str. Ștefan cel Mare.

In camera cu jucării a voevodului Mihai

Cum se distrează moștenitorul Tronului

Sculptorița Alice Gasztonyi, care a făcut bustul voevodului Mihai, povestește următoarele despre odaia cu jucării a moștenitorului tronului:

„Intr'una din camere, o orgă, un pian, la care s'a și așezat odată purtându-și degetele pe clape și însoțind pianul cu o fredonare ușoară.

Intr'o altă cameră, un viaduct mare, pe care aleargă un tren electric; apăsând un buton, el pleacă, se aprind atât luminile din interiorul vagoanelor cât și lămpile.

Toate acestea mi le-a arătat cu aceiași intimitate cu care mi-a arătat avionul ce stă în mijlocul camerei și ale cărei părticele le cunoaște tot așa de bine cum își cunoaște palma.

Tot în această sală mai este și o treerătoare și alte mașini agricole. In altă parte, cetăți, întărituri, jucării din timpuri mai vechi și noui, și unelte de lupte.

„Intr'o altă cameră, biblioteca Moștenitorului; e plină până în tavan cu rafturi încărcate. Mi-a explicat ce mult trebue să învețe din toate acestea.

M'am gândit că într'adevăr nu e un lucru ușor să fii moștenitor de tron, mai ales atunci când nu ai decât zece ani."

O anchetă la malul Nistrului

București 14.—Sâmbătă a sosit în București ziaristul francez d. Geo London redactor al marelui ziar parizian „Le Journal".

D-sa va întreprinde o anchetă la malul Nistrului, unde numeroși țarani moldoveni au fost uciși de grănicerii sovietici.

Ziaristul francez a plecat la Chișinău, însoțit de d. senator Condrus.

Ședința clubului național-țărănesc

Sâmbătă seară a avut loc ședința plenară la clubul central național-țărănesc.

Câțiva săteni s'au plâns că în unele comune s'a refuzat primirea listelor de candidați pentru alegerea comitetelor agricole.

D. prof. N. Costăchescu a promis că va cere încetarea abuzurilor.

Apoi d. Costăchescu a salutat prezența d-nei Lizeta Stroicl, nou înscrisă în club; — și a anunțat cererea de înscriere a d-lui Vasile Hordilă învățător.

Urmează ședința „cercului de studii". D. prof. Gh. Zane a ținut o interesantă conferință despre „Circulație și inflația monetară".

S'au făcut discuții la care au participat d-nii prof. Costăchescu, I. Rang, prof. Traian Ionașcu, dr Râșcanu, Demostene Botez și M. Jacotă.

Sâmbăta viitoare va conferența d. prof. N. Costăchescu despre „învățământul primar". Rep

x **Durerea de bătături** te enervează și te face uricios. Remediul îl găsiți în preparatul „ANTICALUS" soluție și pomadă. Depozit Farmacia Dr. Rătianu str. Cuza Vodă 48. Marca depusă. 5

Clubul gogist la Iași s'a constituit astăzi sub președinția d lui Florin Sion

Partizanii din Iași ai d-lui Octavian Goga au început să se organizeze. Azi dimineață a avut loc o întrunire la locuința d-lui Mircea Sion.

S'a redactat un proces-verbal care a fost semnat de d-nele Sion, Sibianu și d-nii Florin Sion, prof. univ. C. Popovici, St. Băleanu Munteanu, Ștefăniu V-le, Bosniceanu, prof. Ciochină, Maior Ambrozie, M. Ionescu, C. Sion, Lupu M. Grümberg, prof. Roșu, Nastase, Ciobanu, Gh. Albu, prof. Sibianu, dr Enășescu, Eug. Miclescu. Z. Strat, Pascaru, T. Gumă și Alexe.

In proces verbal se arată că semnatarii aderă la acțiunea d-lui Goga.

Președinte de onoare a fost ales d. Mihai Negruzzi și președinte activ d. Florin Sion.

S'au dat telegrame M. S. Regelui și d-lui Octavian Goga.

E vorba să se convoace la Iași la sfârșitul lunei curente, un congres regional al organizațiilor din Moldova, la care va lua parte și d. Oct. Goga. *Rep.*

x **Vin „Vilnejii".** — Joi seara are loc la Teatrul „Trianon" primul spectacol dat de ansamblul artiștilor Alexe Ștein și Iosef Kamen cu piesa: „Der Golem". Vineri seara, aceeași trupă oferă ultima reprezentație cu comedie: „Harschale Astropoller".

Menționăm că „vilnejii" se prezintă reconfortați, bine pregătiți și că prețurile biletelor sunt populare.

Știri polițienești

Furturi.— In cursul nopții, hoți necunoscuți au pătruns în locuința d-lui Saul Segal, din str. Anastasie Panu No. 52.

Ei au furat diferite obiecte, rufe și haine.

— A fost dusă la poliție prostituata Didina Antoche din str. Perju 4, acuzată că petrecând la hotelul „Paris" cu soldatul Gheorghe Mihailă din Bat. 4 Administrativ, i-ar fi furat din buzunar 600 lei.

— Pe când d-na Rozalia C. Ianovici din str. Trancu No. 28 se afla în hală, un abil pungaș i-a furat suma de 1.000 lei din buzunar.

— A fost înaintat comenduirei soldatul C. Dumitru din Reg. 7 grăniceri. Petrecând cu prostituata Rotaru Paraschiva la hotel „Paris", i-ar fi furat poșeta cu 1.000 de lei.

Agresiune.—D-na Paraschiva Miron din str. Soarelui 8, s'a plâns poliției că a fost bătută în stradă de individul Alexandru Piru din str. Săulescu 8.

Accidente. — A fost înaintat poliției Ionescu Petru, din Țicăul de jos No. 31, Dându-se cu un bob, a lovit pe Dumitru Munteanu din Țicăul de jos No. 3 Având leziuni serioase, rănitul a fost dus la spital.

— Alt accident s'a întâmplat în stația locală. Ceferistul Bițică Gheorghe, încercând să se urce în trenul de Hârlău, a alunecat, alegându-se cu leziuni grave.

Diverse.—Un furt de păsări s'a comis astă-noapte, la plut. major Țurcanu din str. Aurora 19.

— Au fost duși la poliție: Vasilica Tărcut din Thighina și Crăciumaru Luca din Chișinău, găsiți suspecți; Maria Ignătescu din str. Elena Doamna 8, pentru provocare de scandal și Carp Niculai din str. Inundațiilor 15, pentrucă a furat o pătură. Rep.

x La spitalul israelit din localitate, a încetat din viață, din cauza unei boli de ficat, d. Adolf Blumenfeld administratorul fabricei de zahar din Iițcani și fost director al antrepozitelor din Reni ale Băncii Moldova.

Defunctul e frate al distinsului nostru coleg d. dr. C. Blumenfeld-Scrutator, redactor la ziarele „Adevărul" și „Dimineața".

Transmitem sincere condoleanțe.

x *Societatea de Cancerologie și Radiologie* roagă pe d-nii membri să ia parte la ședință azi orele 6 p. m. în sala de curs a Clinicei Medicale.

x *Membrii filialei societății pentru profilaxia tuberculosei*, sânt convocați în adunare generală Miercuri 16 a. c., ora 4. p. m. la sediul filialei din strada Universității (dispensarul profilaxiei).

Dacă nu se va întruni numărul de membri cerut de lege, adunarea se va ține Miercurea următoare 23 Martie, la aceiași oră și-n acelaș local, ori care ar fi numărul membrilor prezenți.

x Parchetul a deferit instrucției pe femeia Glicheria Boșea din Cimpulung, acuzată că și-a lepădat copilul nou născut în zăpadă, în curtea locuinței d-lui Gane.

La instrucție femeia a declarat că nu știe cine e tatăl copilului întrucât a fost siluită pe șosea de câțiva indivizi necunoscuți.

Acuzata a mai declarat că a venit la Iași pentru a căuta un serviciu, dar n'a fost nicăiri primită, deoarece avea copilul în brațe.

Deacela a lepădat pruncul. Judele instructor i-a emis mandat de arestare.

ORA 3

O mare mișcare în armată pe ziua de 1 April

Buc. 14.— Astazi dimineață s'a întrunit consiliul superior al armatei, sub președeția d-lui ministru Ștefănescu-Amza. Această ședință a fost convocată în vederea unei mari mișcări în armată proectată pentru ziua de 1 April.

Se vor face numeroase mutări, ieșiri la pensie, înaintări și unele complectări în comandamente. In ședința de azi dimineață s'au făcut în acest senz unele propuneri.

Infrîngerea lui Hitler a înlăturat un război

Ce scrie presa franceză și engleză

Paris 14.— Toate ziarele franceze comentează rezultatul alegerilor din Germania.

„Le Journal" scrie: „Hitler a fost învins. Toată lumea trebuie să se bucure că acest aventurier austriac n'a putut ajunge președintele Germaniei. Dacă Hitler ar fi înregistrat o izbândă, s'ar fi produs o mare agitație internațională".

Oficiosul socialist „Le populaire" scrie: „Salutăm cu bucurie înfrângerea lui Hitler. Acum Hitler poate pune la cale o lovitură de stat în Germania, căci o asemenea încercare ar însemna sfârșitul hitlerismului".

*

Londra 14 — Presa engleză a primit cu bucurie rezultatul alegerilor din Germania.

„Daily Telegraph" scrie: „Un succes al lui Hitler ar fi însemnat deslănțuirea unui război. Infrângerea lui Hitler înseamnă evitarea războiului".

Inchiderea bursei din Stockholm după moartea lui Krueger

Stockholm 14.— Guvernul suedez a dispus închiderea bursei din Stockholm, în urma morții lui Krueger. Această măsură a fost luată, pentru a se evita prăbușirea acțiunilor întreprinderile lui Krueger.

O CONSPIRAȚIE LA SHANGAI CONTRA STRĂINILOR

Shangai 14.—O vastă conspirație a fost descoperită la Shangai.

Conspirația era îndreptată împotriva străinilor. S'au operat 9 arestări.

Noui defecțiuni în partidul iorghist

Buc. 14—Demisiile din partidul iorghist continuă. Au părăsit partidul peste 300 membrii, care au trimis d-lui Iorga o scrisoare în acest sens.

O gravă nenorocire la un concurs de automobile

Montevideo 14 — La concursul automobilistic din localitate, mașina argentineanului Bosoia a derapat și a pătruns în mulțimea spectatorilor. Sânt 4 morți și numeroși răniți.

Epitropia Generală
a Casei Spitalelor și Ospiciilor
Sf. Spiridon din Iași
PUBLICAȚIUNE

Se aduce la cunoștința generală că în ziua de 22 Martie a. c. ora 11 a. m. se va ține în localul Epitropiei Generale a Casei Spitalelor și Ospiciilor Sf. Spiridon situat în Iași str. I. C. Brăteanu No. 144, licitație publică pentru furnizarea a două moto-pompe de incendiu, cu accesorile lor, necesare Spitalului Central din Iași, și Băilor Slănic, jud. Bacău.

Licitația se va ține în conformitate cu art. 88—110 inclusiv din Legea Contabilității Publice, regulamentul Oficiului Central de Licitații, și normele publicate în Monitorul Oficial No. 127 din 4 Iunie 1931.

Toate persoanele care vor lua parte la licitație, vor depune pe lângă oferte și o garantie de 50,000 lei, în numerar ori efecte garantate de Stat pe valoare de numerar, iar ofertele se vor face numai în conformitate cu caetul de sarcini, care poate fi văzut în fiecare zi, ora 9—13, în localul Epitropiei, str. I.C. Brăteanu 144 Serviciul Technic.

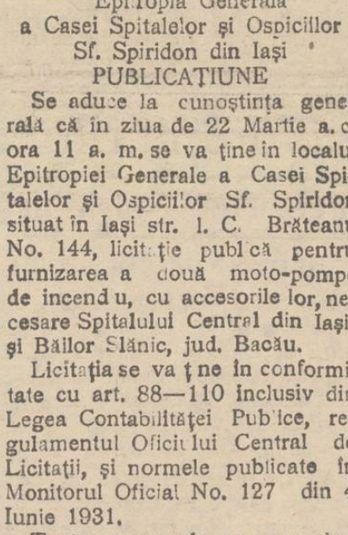

DOCTOR
L. JACOBY
Specializat la Paris
BOLI de COPII și SUGARI
Boli Interne
Consult.: 3-7 p. m.
Str. Ștefan cel Mare 29

Cărămizi
țigle, sobe de teracotă, calități incomparabile la prețuri foarte avantajoase.
Adresați-vă la Fabrica C.F.R.
„CIUREA"
gara Ciurea

DOCTORUL
R. DAMSKER
str. Ghica-Vodă No. 44-46
consultă zilnic
MEDICINA INTERNA
SIFILIS și
GENITO-URINARE
Diathermie și băi de lumină
între orele 8-11 a. m. și 3-7 p. m.

Arhitect-Diplomat
MIHAI STOIAN
Execută: planuri, devize, antreprize, calcule în beton armat, expertize.
Iași, str. Dancu 2

x **LA CERNAUȚI** se găsește zilnic ziarul „Opinia" la chioșcul din piața Unirei (halta tramvaiului, precum și la debitele principale din oraș.

DOCTOR
Mendel Avram
— Medic de spital —
Consultă zilnic între 8—10 dimineața și 3—7 p. m.
BOLI CHIRURGICALE, BOLI DE FEMEI, NAȘTERI, VENERICE
Iași, str. Costache Negri 15
Deasupra farmaciei Margulies)

LA HUȘI

Ziarul *„Opinia"* sosește la ora 4 p. m., fiind expediat cu rapidul „Unirea".

Astfel, ziarul nostru aduce hușenilor cele mai noi știri cu cinci ore înainte oricărui alt ziar.

„Opinia" se găsește în vânzare — până la nouă seara — la depozitul nostru: Librăria „La Leontin" din centrul orașului, precum și la toți vânzătorii de ziare.

ANUL XXVIII No. 7464

3 LEI EXEMPLARUL

OPINIA

ZIAR POLITIC COTIDIAN

MERCURI 16 MARTIE 1932

Fundațiunea „Regele Ferdinand I"
Bucureşti
Str. Ştirbei Vodă 3
(Adm. Dom. Coroanei)

IAŞI — STR. LĂPUŞNEANU 37

BONUL
No. 10
PENTRU PARTICIPAREA LA
48 MARI PREMII GRATUITE

Paliativul Conversiunii

O soluție care se impune: — să se treacă cu buretele peste toate datoriile

In fața parlamentului se discută, poate de prea multă vreme, așa zisa conversiune a datoriilor agricole. Discuție prea lungă, (mai ales înainte de a se aduce legea în parlament) ne amintește de proverbul „boală lungă, moarte sigură".

Dar așa zisa conversiune nu este de cât un paliativ. A evidențiat-o destul da frumos, în Cameră, dl. Răducanu. Conversiunea așa cum se face, înseamnă că debitorul, care de bună voie nu putea plăti, va plăti ceva, în alte condițiuni decât acele în care se angajase să plătească.

Va plăti? Cum să plătească?

Prețul tuturor produselor agricole a scăzut, în mod catastrofal, fără să putem prevede vre-o ameliorare repede. Dar dacă a scăzut prețul produselor, nu tot astfel au scăzut cheltuielile de producție. Pluguri, tractoare, mașini, nu au scăzut în preț de cât acolo unde a scăzut și calitatea, ceiace înseamnă o scădere numai aparentă. Mâna de lucru nu a scăzut de cât puțin. Dar ceiace nu a scăzut de loc, sunt impozitele și toate angaralele.

Nu numai că nu au scăzut, ci, din contra, au tendința să se ridice, mai ales că bugetul se arăta de la început dificitar (noi am spus-o aci încă de pe vremea când guvernul o nega).

Este ușor de văzut că venitul pământului, acolo unde se lucrează în regie, (și numai aceasta se poate numi cultivarea pământului), nu trece peste impozitele statului cu zecimele lor adiționale și celelalte angarale, (căci fiscul costă pe contribuabil și sume invizibile).

Așa fiind lucrurile, de unde să mai plătească proprietarul măcar dobânzi, fie ele cât de mici, necum din capital? Este o imposibilitate. Și peste un an ne vom găsi în aceiași situație ca și astăzi; căci de scăderea impozitelor nimeni nu pomenește.

*

La adăpostul conversiunei agricole a început să se vorbească de conversiunea celorlante datorii. Nici imobilele urbane ipotecate, în urma scăderii chiriilor, nu mai pot plăti dobânzile la datorii.

Dacă statul se ocupă mai întâi de proprietarii rurali, o face pentru că agricultura e ocupația de căpetenie a românului; și distrugerea agriculturei nu se poate face fără pericol; și pentru că agricultorul a fost de două ori grav lovit: întâi când a fost expropiat, pe un preț ridicol (10 lei aur pe ha) atât de ridicol, că ar fi fost mai frumos dacă nu i se dădea nimic; și a doua oară prin taxele de export, puse pe produsele agricultorului pentru a împiedica scumpirea vieței la oraşe (ceiace de alt-fel nu s'a putut împiedeca).

Când conversiunea va fi gata, se va vorbi suntem siguri, și de proprietatea urbană și drept consecință și de datoriile comercianților. Anul acesta legea impozitelor fixează un minim impozabil chiar acolo unde din registrele comercianților rezultă pagube. Asemenea impozit nu poate de cât mări insolvabilitatea comerciantului și creia în profitul acestuia o scuză în ziua falimentului!

Mărturisim că am conceput plata unei părți din beneficiu către stat, bine înțeles cu condiția ca statul să se creadă obligat să dea ceva în schimb contribuabilului, — ceia ce nu e cazul la noi unde conducătorii statului nu-și găsesc nici o asemenea obligație. Dar nu înțelegem și cred că nu înțelege nici un specialist de drept financiar, o asemenea contribuție din capital.

*

Astfel fiind situația, nu vedem de cât soluția radicală care se chiamă: *buretele*, — soluție pe care a aplicat-o Germania, după înfrângerea militară. Doar și noi suntem astăzi, economicește vorbind, învinși; și alături de noi țări din cele mai mari.

Ar mai fi o soluție: executarea silită a tuturor debitorilor; dar proectul conversiunei ne arată că nimeni nu se gândește la această soluție, mai ales că statul, sau dacă voiți conducătorii pe care ni i-am ales, sunt toți, în tot timpul de la încheierea păcei până astăzi, complici la situația grea în care ne sbatem.

Soluția: *buretele cel mare*, e cu atât mai posibilă cu cât va fi aplicată, în foarte scurtă vreme, și la datoriile dintre state.

Germania nu mai plătește, fiindcă nu poate. Celelante state vor face și ele la fel față de America tot din acelaș motiv. Barierele vamale tot mai înalte, ce se ridică între țări, nu pot aduce altă soluție.

De altfel această soluție a fost aplicată, e drept cu mai mult curaj de Rusia după revoluția sovietică.

Se prea poate să o aplice astăzi toți acei cari au protestat atunci..

Teodor Badareu

Actualități politice

Reforma electorală

Guverne de concentrare

D. Mirto a depus la Cameră proectul de reformă electorală pe care guvernul naț.-țăr. în aproape 3 ani de guvernare n'a avut timp să-l transforme în lege!

Dar incrimințările trebuesc lăsate la o parte, căci nu aduc nimic pozitiv. Așa dar, s'a depus un proect democratic, care tinde a respecta voința corpului electoral, suprimând nefireasca și revoltătoarea „primă majoritară".

Și se pare că toate partidele aprobă proectul, inclusiv guvernul prin glasul d-lui Iorga (e drept că d. Argetoianu încă nu s'a pronunțat...)

Sânt speranțe că reforma electorală se va înfăptui. Și atunci se va deschide calea guvernelor parlamentare, de concentrare.

Presupunând că s'ar alcătui acum un cabinet de mică concentrare (cum nădăjduește d. Goga), încă e speranță că alegerile vor da expresiunea exactă a forței partidelor (Căci nu putem concepe o teroare electorală care să falsifice prea mult rezultatele). Și atunci va exista un început bun de guvernare parlamentară, înlăturându-se paradoxul quasi-unanimităților guvernamentale.

Speranța bună de destindere în viața politica vine dela un regim electoral firesc, cinstit și democratic. D. Mirto ne oferă acum această șansă, în împrejurări favorabile.

Să așteptăm.

Disensiuni

Când d. Iorga a venit la putere, au apărut dintr'odată „iorghiști" din toate ungherele.

Astăzi se întâmplă un proces contrar: „iorghiștii" demisionează pe capete din organizațiile Apostolului. Aceste disensiuni se produc cu grămada tocmai în preajma schimbării guvernului.

Se vorbește de șansele d-lui Goga în jurul unei mici concentrări. Pleacă deci oameni din anturajul guvernului, ...și se vor îndrepta mulți spre d. Goga.

E poveste veche în politica românească, — focar teribil de corupție!

X

Moartea lui Charles Gide

Paris 15.— Profesorul Charles Gide a încetat din viață, în vârstă de 85 ani.

Gide era unul din reprezentanții cei mai cu autoritate ai științei economiei politice.

Născut în 1847, la Uzes, a fost la vârsta de 27 ani profesor la Facultatea de drept din Bordeaux, apoi la Universitatea din Montpellier și Paris. Principalele sale lucrări sunt: „Principii de economie politică", „Cooperația", „Economia sociala". In colaborare cu profesorul Charles Rist a scris „Istoria doctrinelor economice".

REVINE MODA DE ACUM 70 ANI...

Se știe că deobiceiu creațiile noui ale modei nu sânt decât primenirea unor modele scoase din naftalină. Adevărul acesta este din nou confirmat acum de hotărîrile recentului congres internațional al croitorilor, care a avut loc la Londra. In acest congres s'a hotărât să se readucă moda rochiilor din anul 1860.

In clișeu sânt reprezintate câteva tualete de acum 70 ani, care urmează a fi lansate astăzi ca... mode noui! Și desigur femeile de pretutindeni vor accepta să reînvie aspectul exterior al bunicelor, fiindcă ordinul modei nu se discută!..

Briand și chestiunea Statelor-Unite ale Europei

Precum se știe, moartea lui Briand a fost o surpriză. Marele bărbat de stat al Franței era într'adevăr bolnav de inimă; dar boala nu prezinta un aspect atât de grav, încât să se aștepte desnodământul fatal. Medicii chiar dădeau speranțe de însănătoșire. In câteva ore însă boala a luat un curs grav și orice salvare devenise imposibilă.

Dar, pe cât se pare, Briand presimțea sfârșitul. Cel puțin așa afirmă medicii care l-au tratat și care au avut convorbiri interesante cu ilustrul defunct. In ultimele zile, Briand spunea mereu, ca un refren: „Știu sigur; eu am să mor, înainte de a se realiza marele vis al federalizării europene. Moartea mea e așa de aproape și visul acesta pare atât de departe! Iată marele, imensul meu regret. Nu voiu putea gusta fericirea momentului, când se va obține progresul și ameliorarea, care nu pot veni decât prin realizarea Statelor-Unite ale Europei".

Dacă Hindenburg n'ar mai fi președintele Germaniei

După rezultaul votului din Germania, se poate spune că alegerea mareșalului Hindenburg este asigurată. In legătură cu acest fapt, un ziar din Berlin relatează următorul amănunt interesant:

Inainte de alegere, cineva l-a întrebat pe Hindenburg ce va face în cazul când nu va fi reales președinte al Germaniei. Hindenburg a rămas o clipă surprins de această întrebare, dar apoi a răspuns cu fermitate:

— „Voi cere să mi se acorde un simplu post de notar. Rangul funcțiunilor nu importă. Totul este ca în orice loc, să-ți faci totdeauna, conștiincios, datoria către patrie".

DIN TOATA LUMEA

Aeroplanele magazine — Sistemul aeroplanelor magazine a luat în ultimul timp o mare extindere în Statele-Unite.

Diferite întreprinderi comerciale și-au comandat asemenea avioane. In locul cabinelor obișnuite, aeroplanul este prevăzut cu un magazin înzestrat cu cel mai modern confort: vitrine de cristal, rafturi de porțelan, lumină electrică, reclame sonore etc..!

Aceste aeroplane colindă orașe, unde desfac tot felul de mărfuri: stofe, încălțăminte, bijuterii, haine-gata, obiecte de galanterie, cosmeticuri și chiar mărfuri de coloniale. Intr'o singură zi avionul-magazin poate vizita cinci-șase orașe, realizând câștiguri importante.

Procedeul a obținut succes, întrucât și orașele mici pot fi astfel aprovizionate cu mărfurile cele mai moderne lansate în metropolele mari. Vânzarea merge admirabil și deaceia aeroplanele vin deobiceiu acasă complect goale. In modul acesta se explică cum în mai puțin de un an de zile, s'a ajuns în America la aproape 100 avioane-magazine. Și fabricile continuă să lucreze asemenea aeroplane, care au inviorat puțin comerțul american.

*

Un testament într'un inel — La Roma a murit zilele trecute moșierul Dario Stensi, fost deputat. El poseda o avere frumoasă, dar la început nu se știa cui a lăsat moștenirea, întru-cât nu se găsise niciun testament.

După câteva zile însă, un bijutier a furnizat relatarea prețioasă că pe vremuri a confecționat lui Stensi un inel cu un diamant care se deșuruba, descoperind astfel o mică încăpere făcută în verigheță. Judecătorul a făcut imediat cercetări în acest sens și într'adevăr a găsit inelul respectiv. Scoțând diamantul, a avut surpriza de a descoperi în inel un mic rulou de hârtie, pe care era scris mărunt de tot testamentul defunctului. Astfel s'au aflat dorințele mortului și s'au evitat certurile între moștenitori.

*

Dans pe pian — Un spectacol original a avut loc la Paris. E vorba de un dans executat pe un pian.

Pe scenă se afla un clavir foarte mare, cu clape late pe care se putea plasa talpa piciorului. O dansatoare anume Rolla Rilă dansă pe acest pian, realizând o echilibristică uimitoare. Dar nu numai atât; actrița dansa cu atâta meșteșug, încât apăsând pe clapele pianului obținea cu picioarele cântecul necesar dansului.

A fost un spectacol interesant care a reputat mare succes.

*

Trei ani departe de lume— La New-York s'a reîntors zilele trecute americanul Johan William Toth, care a ajuns celebru printr'o ispravă originală. In anul 1929, Toth a plecat într'o insulă pustie din oceanul Pacific, cunoscută sub numele de „Insula blestemată". El și-a construit un cort solid și de patru ori pe an i se aduceau provizii alimentare. Reîntors din această expediție americanul a declarat:

„E îngrozitor să trăești izolat de lume. Nu știu cum am putut rezista trei ani de zile. Singura mea legătură cu restul lumii o obțineam prin aparatul de radio, Când odată cu mâncarea, mi se aducea și câte un ziar, eram în culmea fericirii. Mai mult de trei ani însă n'am putut răbda. Am revenit printre oameni și mă simt fericit. Parcă am sosit din infern. Nu sfătuesc pe nimeni, nici chiar pe dușmanii mei, să repete încercarea mea".

Declarațiile acestea sunt destul de instructive, ele afirmând necesitatea omului de a trăi printre oameni, în societăți organizate.

SEMINARUL DE SLAVISTICĂ

Starea și consolidarea economică a Cehoslovaciei

Miercuri 9 Mart c., *Seminarul de Slavistică* al Facultății de Litere dela Universitatea noastră și-a ținut obicinuita-i ședință săptămânală. A luat parte—pe lângă d. *profesor Ilie Bărbulescu*, directorul Seminarului—mare număr de studente și studenți. A ținut conferință domnișoara *Elena Donciu*, tratând despre *Starea și consolidarea economică a Cehoslovaciei*. Conferențiara a spus următoarele, ce dăm aci în rezumat.

S'a văzut că din ansamblul fenomenelor economice, cari de la marele războiu european încoace au precizat linia de conduită a guvernelor tuturor statelor, cea mai mare importanță o prezintă fără îndoială factorul independenței internaționale economice, adică al legăturilor pe cari statele moderne le accentuiază în vederea preponderenței și a asigurării unei bune balanțe comerciale.

Criza provocată de războiu, atinsese și pe tânărul stat cehoslovac, dar teoreticianii timpului, văzuse în asociațiile de state, formula practică de ameliorare potrivit căreia s'ar putea remedia marile neajunsuri ale crizei.

In acele vremuri (1918) Ceho-Slovacia trăia în perioada de inflație monetară și când Alois Rasin, ministrul de finanțe în 1919 a început înfăptuirea programului său economic, o eră de prosperitate s'a deschis pentru națiunea ceho-slovacă: mai întâiu printr'un efort fiscal cerut națiunei, s'au micșorat deficitele bugetare, s'a pus capăt inflației de până atunci și s'a obținut stabilizarea monedei.

Tot atunci o politică de deflație serioasă, anticipează politica de stabilizare monetară, făurind tânărului stat ceho-slovac un loc de cinste în concertul celorlalte națiuni europene.

In consolidarea economică a Ceho-Slovaciei, anul 1925 a fost anul din cei mai buni, putem zice, care marchează o descreștere a numărului șomerilor, care crescuse considerabil în anii 1922-23; și o creștere a valorilor, ceace aduce încrederea străinătății.

Tot în acele vremuri Ceho-Slovacia tinde către o micșorare a nivelului drepturilor de vamă, ceace va înlesni comerțul.

Oamenii de finanțe se ndreptau către o politică de adoptare a vieții economice la valoarea stabilizată a devizei sale (monetare). Asta în ce privește finanțele. In ce privește agricultura ei, schimbările profunde neașteptate de

(Continuarea în pagina II-a)

Plastica ieșană

EXPOZIȚIA DE SCULPTURA A D-LUI GRIȘA POPESCU

D. Grișa Popescu, sculptor de o rară înțelegere a planurilor, formelor și vieței intime a marmorei — a expus în Iași.

Cele peste 30 de piese expuse într'un salon din Lăpușneanu sunt fără îndoială proba cea mai evidentă a unei producțiuni disciplinate.

Piese sculpturale de dimensiuni variate, siluete, busturi, scenete.

Din toate acestea se degajă vitalitatea.

Ele cuprind unul din cele mai perfecte studii de mimică, de indicații de gest, de mișcare și de atitudine.

Prin mobilitatea musculaturei, bronzul lui Grișa Popescu, transpiră sentimente interioare de o înaltă înțelegere a lucrurilor.

Massa bronzului, din lucrările distinsului sculptor ieșan, evident imobilă — acționează totuși și se dedă la eforturi de viață.

Aci constă secretul maestrului, care axează trunchiul nudului sau construește torsul.

Fascicolele de lumină se inseră pe fiecare fațetă, pe fiecare plan al musculaturei.

D. G. Popescu a expus un bust al regretatului Gh. Mârzescu.

Sculptorul i-a indicat cu o rară măestrie, caracteristicele.

Gh. Mârzescu, oratorul, a fost surprins de ochiul artistului și nemortalizat pentru vecie.

Deopotrivă reușită este masca marelui fiu al Moldovei, Al. A. Badareu.

Apoi, un Basso-relief al d-lui Prof. Dr. Hortolomei, care pare una din cele mai dibace îmbinări și creațiuni reliefice.

In statuetele sale mai mici — unde a construit mișcări de o delicateță și pricepere demnă de subliniat — mișcarea, care nu este decât trecerea dela o atitudine la alta—se precizează viguros și cu multă îndemânare de surprindere.

Este în general, o metamorfoză pe care o execută pictorul sau sculptorul, făcând ca personagiile sale să meargă.

Astfel catalogând lucrările sale, le putem plasa în mai multe sisteme de creațiune.

Siluetele viabile și străbătute de nervul evident al creatorului, constituesc o serie întreagă de piese artistice prin excelență.

„Dansatorul" și *„Dansatoarea"* sunt exemple suficiente.

Pulsează aci fără încetare, jocul vieței, parcurgerea puterei musculare și viața interioară.

Dar Grișa Popescu nu s'a rezumat numai la aceasta.

Lucrările sale mai dovedesc că artistul a știut să imprime— prin analiza psichologică de care dispune din plin — anumite sentimente, marmorei sau bronzului.

Astfel lucrările lui Popescu sunt pagini de pură literatură;— coloritul acestei literaturi se degajă nu numai din mișcarea creațiunilor lui, ci și din acea parte mistică de care sunt pătrunse.

(Continuarea în pag. II-a)

O familie se sinucide din cauza unei moșteniri

O tragedie în condițiuni puțin obișnuite s'a întâmplat la Buenos-Aires (Argentina).

Familia Aber Manfeld, compusă din părinți și copii, se afla în mare jenă financiară. Unica speranță era o mătușă din New-York, care din când în când trimitea ceva bani. Și familia Manfeld aștepta să primească o sumă mai importantă, în care scop a expediat insistente scrisori la New-York.

Dar zilele trecute mătușa bogată a murit, lăsând prin testament întreaga ei avere unor societăți de binefacere. Când familia Manfeld a aflat această veste, a fost cuprinsă de disperare. Dispăruse ultima nădejde.

De durere, familia compusă din patru persoane și-a pus capăt vieții, lăsând deschis robinetul dela lampa cu gaz aerian. In odaie au fost găsite patru cadavre și o scrisoare impresionantă care relatează această dramă.

Boiangeria și Spălătoria Chimică
Martin Buchholzer
Aduce la cunoștință onor. clientelei că punând în funcțiune o nouă instalație,
Spălatul Chimic al hainelor se face cu
BENZINĂ FIERBINTE
Degresarea fiind completă REVENIREA PETELOR ESTE ABSOLUT EXCLUSĂ. Deasemenea sterelizarea ce se face în mod chimic, DISTRUGE ORI-CE MICROB CONTAGIOS.
Tot odată se extrage praful radical.
Se curăță și se formează pălării uzate.
PREȚURI REDUSE.

Cărămizi normale și speciale 1/4, 3/4, 1/2 și 1/4. Speciale pentru pavaj, supra arse, de sobe, etc.
Sobe de teracotă
confecționate în întregime din Kaolinuri albe și focare de schamotte
Țigle plane și Marsilia
1/4 3/4 și 1/2. **Țigle plane smălțuite** orice culoare.
Prețuri reduse. Calități superioare și incomparabil cu produsele similare. Se transportă la șantiere de fabrică. Cereți oferte la
„CIUREA"
Fabrică C. F. R. de cărămizi, tigle și sobe de teracotă.
Gara Ciurea, sau Inspecția 9 Întreținere C. F. R. gara Iași.
Comenzi se pot acorda și achizitorilor noștri care vor prezenta delegația oficială.

PEPINIERA
Vestitelor fructe Basarabene

Victor Șcherrer
Chișinău *str. Leovscaia 41 telef. 405*
POMI FRUCTIFERI
din cele mai bune varietăți precum și
VIȚĂ AMERICANĂ
autentică garantată.
Rip x Rup. 3309 și 101-14
Cataloage la cerere gratis.

Inginer I. Schleier
Iași str. Elena Doamna 26
execută lucrări de construcție în antrepriză și regie :
VILE, CASE DE RAPORT, TRANSFORMĂRI, CALCULE BETON ARMAT.
Proeect, deviz gratuit

HILLEGOM AURORA HOLLANDE
CEPELE DE FLORI CU RENUME MONDIAL
COMANDAȚI CEPELE DVS. DIRECT LA CEA MAI BUNĂ FERMĂ DIN HOLANDA!
Primim de câtva timp din România comenzi de cepe de flori de grădină și cameră. Credem că cel mai bun mijloc este de a vă oferi o colecție de rădăcini și cepe de Hollanda, cum n'ați mai văzut.
Această colecție cuprinde 350 cepe de flori și plante de toate genurile speciale pentru climatul Dv. Florile „Aurora" fac plăcere și bucurie tinerilor și bătrânilor, bogați și săraci. Colecțiile de cepe „Aurora" transformă camera sau grădina Dvs. într'un adevărat paradis.
Având în vedere marele număr de comenzi ce ne sosesc zilnic, vă rugăm a ne transmite comanda cât mai curând, notând clar numele și adresa Dvs.
AURORA - BULB - NURSERIES
(HILLEGOM - HOLLANDE - EUROPE)
Superba noastră colecție constă din :
100 „Glaieuls" cu flori mari de 5 culori diferite : lila, galben, roz, și saumon.
50 „Glaieuls" cu flori mici de 5 frumoase culori
20 „Begonia" (10 simple și 10 duble) în culori variate
15 Plante viețuitoare de culori variate.
10 Jacinte (Hyacinthus Candicans) regina florilor.
50 Anemone (floarea populară de culoarea curcubeului.
50 Ranoncule „trandafiri mici" de toate culorile.
80 Oxalis Deppii, numite „Rădăcini fericite".
10 Montbretias de diferite culori.
15 Dalia „Aurora's Roem".
350
350 cepe și plante pentru 70 franci francezi
Colecție dublă (700) pentru 130 franci francezi
Serviciu rapid. Expediție franco destinație. Un certificat sanitar este furnizat la fiecare comandă de către serviciul phytopatologic. Ambalaj separat pentru fiecare varietate cu etichetă de identitate, Ghid cultural ilustrat în englezește, franțuzește sau nemțește care se trimite gratuit odată cu comenzile. Peniru comenzile primite odata cu acoperirea lor, furnizam gratuit 6 noutăți „Aurora" Tigrelilies de renume mondial. Dacă nici o mențiune nu-i făcută pentru executarea comenzei, le expediem contra ramburs plus 5 Frcs. pentru speze.

Doctor A. DASCAL
BOLI INTERNE
VENERICE ȘI SIFILIS
Tratament radical al Blenoragiei acute și cronice ; al sifilisului în toate perioadele boalei.
Băi de lumină, Diatermie
Microscopie
Cons. : 8-10 a.m. și 2-8 jum. seara
Iași, str. Cuza Vodă No. 42
vis-à-vis de Camera de Comert

DOCTOR
L. JACOBY
Specializat la Paris
BOLI de COPII și SUGARI
Boli Interne
Consult. : 3-7 p. m.
Str. Ștefan cel Mare 29

Epitropia Generală
a Casei Spitalelor Sf. Spiridon
din Iași
ANUNCIU

Aduce la cunoștință că are vacant un post de Tinichigiu la Spitalul Central, retribuit cu salarul prevăzut în budget. Pentru informațiuni, doritorii se vor adresa Intendenței Centrale, sau Servi-

România
Corpul Portărelor Trib. Iași
Publicațiune No. 74
Anul 1932 Luna Martie 10

Se publică spre cunoștința generală că conform adresei jud. ocol 1 Urb. Iași No. 9118 | 1932 se va vinde prin licitație publică în ziua de 24 Martie 1932 ora 10 a.m. averea mobilă sequestrată cu procesul-verbal No. 821 | 932 dela d-ra Șose Herșcu Doctoraș la pretenția Maria și Aizic Nusem averea compusă din una șifonieră furnierată galben, un bufet furnierat nuc, una masă ovală furnierată nuc, una sobă de tablă portativă cu 8 ochiuri, 2 oglinzi mari format venețian cu ramă mărime cu 1.50 | 0.90 m, altă oglindă de perete cu ramă de lemn mărimea ca 1.10 | 0.90, cu trei mesuțe lustruite cu cristal deasupra, 6) trei scaune fotoliu special pentru frizerie și șase scaune din lemn curbat alb, 7) una chiuvetă de faianță pe un dulapaș, 8) un cuier de perete lemn gălbui cu o oglindă cu 6 brațe, 9) una mesuță patrată, 10) una sobă de fontă. Vânzarea se va face în Iasi str. Unirei No. 4 vechi, No. 10 nou domiciliul debitorilor pe bani gata și în asistența comisarului respectiv.

Șef Portărel, Bazali
Secretar, D. Stancov

România
Corpul Portăreilor Trib. Iași
Publicațiune No. 73
Anul 1932 luna Martie 10

Se publică spre cunoștința generală că conform adresei jud. ocol 2 Urb. Iași No. 13280 | 932 se va vinde prin licitație publică în ziua de 7 Aprilie 1932 ora 10 a. m. averea mobilă sequestrată cu procesul verbal No. 701 | 932 dela Simon Gheralnic la pretenția Băncei Comerciale S. A. Iași averea compusă din 2 dulapuri cu câte 2 uși unul și altul cu o ușă jos sertar, 2 oglinzi de perete cu mese ușele lor, două canapele îmbracate cu pluș roș, 8 scaune și un fotoliu la fel, una masă dreptunghiulară cu 2 picioare pe câte 2 ramuri, una lampă suspendată. Vânzarea se va face în Iași strada Darabani No. 4 domiciliul debitorilor pe bani gata și în asistența comisarului respectiv.

Șef Portărel, Bazali
Secretar, D. Stancov

Spectacolele zilei

Unde mergem astăzi?..

15 Mart

Teatrul Național. — *„Cercul de cretă"*, poveste chineză de *Klabund*. Traducere de Tudor Călin.

Teatrul Cinema Trianon. — *„O aventură galantă"* cu *Liane Haid*, Hans Brausewetter și Albert Prejan ; *„Tragedia americană"*, regia : Ioseph von Sternberg. Jurnal sonor *„Paramount"*.

Teatrul-Cinema Phoenix. — *„O noapte te-am dorit"* cu Ramon Novarro, Helen Chandler și Ciwe Brook *„Comoara secretă"*, aventuri cu *Eddy Pollo* și Jurnal sonor *„Fox"*.

Teatrul Cinema Sidoli. — *„Trup și suflet"* cu Charles Farrel, Elisa Landi și Myrna Loy ; *„Visul tinereții"* (operetă germană) cu Werner Fuetterer, Betty Aman și Betty Astor. Jurnal sonor *„Fox"*.

Cinema „Gheltzer" și Cinematograful Nostru.—*Relache.*

x Parchetul de Bacău a arestat pe săteanul N. Maxim, care și-a ucis soția, Certându-se cu ea, a lovit-o cu un baston în cap, fracturându-i baza craniului.

Expoziția de sculptură

a d-lui Orișa Popescu

(Continuarea din pagina I-a)

O serie întreagă de analize sunt redate aci, căci sculptorul Popescu a știut să observe cu o uimitoare forță gesturile și atitudinile sufletești ale ființei pe care și-a propus s'o redea.

Căci sculptura este arta care exprimă idei și sentimente, care exprimă caractere prin imitații alese și palpabile ale formelor care trăesc.

Este — probabil — cel mai puternic mijloc de educație, pentru că creațiile eternizează printre oameni, existența unei frumuseți superioare, în forurile vizibile și tangibile, pe care le manifestă spiritul.

Ea se poate înălța până la sublim și atunci ea deșteaptă ideia unei durate nesfârșite și percepe sentimentul infinitului. Arta sculptorului consistă în a mâna adevărul individual până la adevărul tipic, și adevărul tipic până la frumusețe ; a căuta în viața reală, accente generice și ideale.

Ceiace este trecător în sentimentele pe care le reflectă figura sau atitudinea omului, ceiace este mobil în afecțiunile sale, fugitiv, în privirea sau în surâsul său, pictorul o poate reda.

Arta sculptorului este aci neputincioasă, dar tocmai această neputință este condiția măreței sale.

Tot ce-i accidental îi scapă, tot ce-i etern, îi rămâne.

D, Gr. Popescu cu cele peste 30 de bucăți expuse la Iași a înțeles toate acestea foarte bine.

Arta domniei Sale va vibra îndelung și-i urăm succes, căci tinerețea d-sale este cel mai amplu exemplu și dovadă, că va însemna ceva în sculptura românească

S

Lucrările Parlamentului

14 Mart

CAMERA — *D. Lugoșanu* susține că în timpul guvernări național-țărăniste d. Romul Boilă n'a luat nicio sumă dela președinția consiliului.

D. Basorab Brâncoveanu cere să se ajute Spiridonia din Iași. D. *Argetoianu* răspunde că s'a întocmit un proect de lege în acest sens, dar moșiile expropriate nu pot fi restituite Spiridoniei.

D. ministru *Valer Pop* depune un proect de lege, prin care se transformă unele catedre de la universitate din Iași.

D-nii *A. C. Cuza* și *I. Scutaru* cer să se ieftinească zaharul efectiv, nu numai de forma cu 3—4 lei la Kgr.

D. *Iorga* răspunde că trebuie să protejăm fabricile noastre de zahăr. Dacă vom distruge aceste fabrici, streinătatea va specula situația și nu ne va oferi zahăr ieftin. In plus nu putem trece peste angajamentele trecutului, lovind capitalurile străine care au fost investite în industria zaharului dela noi.

D. Trancu-Iași cere ieftinirea chibriturilor.

Reluându-se în discuție cazul Boilă, *d. Ed. Mirto* roagă să se reia propunerea național-țărănistă pentru revizuirea averilor. Se asociază d-nii Duca, G. Brătianu și Al. Otetelișanu, propunerea fiind trimisă spre examinare în secțiuni.

*

SENATUL—n'a ținut ședință.

Preoții și învățătorii ieșeni

își extind acțiunea comună

Se pregătește o nouă întrunire

In județ vor avea loc în cursul săptămânii consfătuiri între preoți și învățători în vederea aderării lor la asociația comună înființată Sâmbătă seara la Iași.

La aceste consfătuiri vor lua cuvântul din partea clerulului preoții Valeriu Iordăchescu, Niculi, Țincoca, Petrovanu și alții, iar din partea învățătorimii d-l Chirițescu, președintele societății corpului didactic primar. Aderarea e certă. După aceasta va urma o nouă mare întrunire la Iași, la care se va traduce în fapt întemeierea asociației, stabilită principal la întrunirea de Sâmbătă de la cercul didactic.

Se va proceda și la alegerea primului comitet comun de preoți și învățători.

*

Credem nimerit a releva atitudinea delicată cum părintele Valeriu Iordochesu a prezidat Sâmbătă seara și imparțialitatea cu care a analizat raporturile între cler și școală.

A fost chiar cu deosebire impresionant când a vorbit de atitudinea clerului francez față de *Aristide Briand.*

Deși ilustrul francez a fost acela — zise părintele Valeriu Iordăchescu — care a decretat laicizarea școalei primare franceze, totuș clerul n'a păstrat nici o racună și cardinalul din Paris a fost acela care a bine-cuvântat rămășițele pământești".

Și din toate acestea părintele Valeriu Iordăchescu a tras concluziunea că biserica creștină, căreia i se pot reproșa și greșeli, a fost totuși încurajatoarea culturii și științii.

DAN

Ajutoare pentru ceferiștii

care au fost puși în disponibilitate

Am relatat că de la 1 Ianuar a. c. direcțiunea generală C. F. R. din motive de economii, a făcut numeroase licențieri în rândurile ceferiștilor,

Acești muncitori neavând nici o sursă de trai, au rămas muritori de foame.

Prin intervențiile d-lui general Ionescu, directorul general al C. F. S., s'a aprobat să se acorde un ajutor personalului ceferist (lucrători, meseriași, hamali etc.) licențiat din serviciu. Acest ajutor se acordă pentru caz de boală, infirmitate etc.

Aprobarea și plata acestor ajutoare se face de către casa Autonomă pentru ocrotirea și ajutorarea personalului C. F. R.

Cererile de ajutor se vor face de către cei ce se găsesc în situația de a putea solicita aceste ajutoare, în termen de 6 luni socotite dela data licențierii din serviciu pentru cei ce au fost puși în retragere după 20 Ianuar 1932.

I. Turk

UN RECORD AUTOHTON

SALARII NEPLATITE DIN... IULIE!

CAZUL DRAMATIC AL PREOȚILOR DIN DOROHOI

Am relatat în numeroase rânduri jalnica situație a preoțimei ieșene, care n'a primit salariile de patru luni.

Dar nu numai preoțimea ieșeană sufere de aceste lacune, ci și clerul din celelalte județe din eparhie.

Astfel preoțimea din județul Dorohoi n'a primit salariile din luna.... Iulie.

Astăzi dimineață s'a primit la Mitropolie un protest al preoților din jud. Dorohoi, care relatează situația lor deplorabilă.

Ei au ajuns să implore mila sătenilor și să-și retragă copiii din școli, nemai având cu ce plăti taxele școlare.

Clerul dorohoian va înainta un memoriu și ministerului de finanțe.

*

Intr'o situație analoagă se află și preoții profesori dela școala de cântăreți din localitate, care n'au primit salariile de patru luni.

Arhimandritul Stupkanu, directorul școlii, va pleca la București, spre a expune d-lui Argetoianu, situația jalnică în care se află profesorii acestei școli. *I. Turk*

INFORMAȚIUNI

x **Efectele cutremurului de pământ** s'au resimțit violent la Brăila. In portul dunărean s'a prăbușit tencuiala plafonului Ateneului popular, tocmai când era în toi balul Societății ortodoxe a femeilor române.

Citeva persoane au fost rănite, între care și d. Albu V. prefectul jud. Braila. Bineînțeles, publicul a fost cuprins de panică.

x *Falimente.* — Tribunalul comercial a închis dosarele de faliment Aberman și Grig. Carp și a dat termen în falimentele Solomon Freitag, H. Dermer, Solomon Duice Ziserman, L. Iosipovici și A. Dermer.

x In Botoșani există cazuri de tifos exantematic.

Intre cei bolnavi este și un învățator.

x Comerciantul Hună Solomovici din Vaslui a fost dat în judecată, pentru bancrută simplă.

x **Din Pașcani** — In suburbia Lunca—Pașcani a avut loc solemnitatea sfințirei bisericei. Au participat protoereul Grigorescu și decanul Grecu din Fălticeni ; iar din Pașcani : pr. C. Florescu, pr. Iordăchescu, Topliceanu, Constantinescu și Vulpe.

Un sobor de preoți a oficiat un serviciu divin, după care a vorbit protoereul Grigorescu.

La ora 1 și jumătate, întreaga azistență a fost invitată la un banchet, organizat de comitetul ocuitorilor din Lunca.

x Parchetul de Bacău a fost înștiințat că învățătorul Spiridon Niță, originar din Stănești-de-Sus (Bacău), a fost împușcat în împrejurări misterioase.

S'a deschis o anchetă.

x Tribunalul Bacău a amânat pentru 27 Mai procesul comisarului Alexandrescu dela chestura Bacău acuzat că a maltratat pe un vânzător de ziare.

Starea și consolidarea economică

a Cehoslovaciei

(Continuarea din pagina I-a)

Europa Orientală și cea Centrală în cursul anului 1918 și următorii, au adus aproape în toate statele din aceste regiuni importante modificări cu privire la repartiția proprietății fonciare.

Condițiile economice și sociale pentru reforma existentă deja de mai înainte și organizația politică a Europei Centrale și Orientale de înainte de războiu, împedecau această reformă (reformă fonciară) de a avea loc.

In adevăr marii proprietari fonciari și alte clase sociale împedecau toate reformele în acest sens, căci erau în defavoarea intereselor lor.

Și reforma fonciară dar, apărea cea mai însemnată din principalele datorii ale noului stat ceho-slovac,

Cum era repartizat pământul ?

In Boemia, Moravia și Silezia, statisticele arătau că sunt peste 1.049.457 de proprietăți de la 2 proprietăți reprezentau 70 la sută din totalul proprietăților și în acelaș timp pământurile apar ținând acestei categorii nu formau decât 6.49 la sută din întinderea țări întregi.

In Ceho-Slovacia și Rusia subcarpatică situația era analoagă : Așa dar vedem că major tatea pământurilor erau îngrămădite în mânile unui mic numar de proprietari.

Reforma agrară însă nu-și propunea să expropieze complect pe marii proprietari. Proprietarul nu era obligat să se supună reformei decât pentru pământurile de cultură de la o întindere de 150 ha. și alte pământuri de ex : păduri, mlaștini....de la o întindere de peste 100 ha. La fel ca și la noi. Proprietarii erau însă despăgubiți pentru aceste pământuri confiscate. Legea fixa categoriile, la cari trebuia să fie împartit pământul : aseriași, proletarii rurali și invalizii din războiu. Chiar și statul putea să-și oprească sie pentru a fi apoi destinate la lucrări de utilitate publică.

Se poate spune cu aproximație că s'au expropiat cam 8 963.064 ha, cifră la care nu s'a ajuns la noi în România.

Aplicarea definitivă a acestei reforme s'a făcut la sfârșitul anului 1921.

Apoi la 1925, 8 legi votate de parlament asupra asanării băncilor au fost promulgate.

Legea din 28 Iunie 1926 a ridicat drepturile asupra valorei cerealelor.

După stabilizarea din 1926 Ceho-Slovacia intră într'o nouă fază. Ceho-Slovacia a negociat un mare număr de acorduri, cu cea mai mare parte a statelor Europei și Statelor-Unite.

Convențiile cele mai grele și cele mai importante au fost încheiate cu țările mărginașe și mai cu seamă cu cele succesoare vechiului imperiu Austro-Ungar, cari altă dată, pe vremea acestui imperiu, erau debușeul natural și leziei.

Apoi a reușit după mult chin să realizeze un acord cu Ungaria la 31 Maiu 1927 și să-l reinoiască în Austria la 21 Iulie acelaș an.

Grație sforțărilor acestora financiare și agricole în deosebi bugetele au fost îmbunătățite, micșorate și stabilite științificește, deficitele au dispărut, moneda națională a devenit stabilă,—marea reformă agrară și reformele sociale puse în execuție.

Ceho-Slovacia s'a îndreptat astfel către practica unui regim democratic, care va oferi învățăminte și va servi de model altor state mai vechi constituite.

De altfel, la ea găsești în adevăr, o democrație cu părți bine organizate, un parlamentarism fără exces, și în populație simțul disciplinei și al ordinei.

In urma acestei conferințe a d-rei Elena Donciu s'au făcut, ca de obicei, discuții între conferențiară și ascultătorii săi. La aceste discuții au luat parte mai cu seamă d-nii : D. Crânjală, Gh. Ivașcu, Mihai Costandache și Traian Băl-

„GOGISMUL" IN ORGANIZARE

PLANURI ŞI SPERANŢE.— POLEMICI.— SITUAŢIA LA IAŞI

Cercurile politice continuă a fi preocupate de ruptura produsă în partidul poporului.

Iată noui informaţiuni pe care le-am putut căpăta dela un om politic care l-a văzut recent pe d. Goga.

Congresul gogiştilor la Bucureşti

La sfârşitul lunei curente, se va întruni la Bucureşti congresul partidului Poporului: nuanţa Goga. Congresul va avea de rezolvat trei probleme principale:

1) Ratificarea şefiei d-lui Goga.

2) Schimbarea titulaturei partidului.

3) Votarea noului program-statut.

In acest scop s'a şi format o comisiune care redactează programul după indicaţiile d-lui Goga.

D-sa a cerut ca baza noului program să fie „naţionalismul ultra-democrat" fără nici o deosebire între cetăţenii ţării.

Gogiştii şi mandatele parlamentare

Spre a se evita discuţiuni cu privire la dreptul de proprietate a numelui partidului, d. Goga ţine cu tot dinadinsul să dele un alt titlu partidului său. Noul titlu va fi comunicat în congres.

S'a pus însă întrebarea, dacă schimbarea titulaturei nu va aduce după sine pierderea mandatelor de deputat ale gogiştilor.

Intimii d-lui Goga explică chestiunea astfel:

Comitetul executiv al partidului, cu majoritate, a ales şef pe d. Goga. Partizanii d-lui Goga se consideră deci „partidul Poporului". Se va convoca şi congresul general al partidului, instanţa cea mai superioară care are drepturi nelimitate cu privire la orice act în legătură cu partidul, cu alte cuvinte chiar şi acela de a-i schimba titulatura. In felul acesta partizanii d-lui Goga nu vor pierde mandatul parlamentar.

Teza averescanilor

In faţa aceste teze însă va reacţiona mareşalul Averescu foarte energic. Un partizan al Mareşalului reintors din Capitală, ne-a relatat că d. Averescu va ridica chestiunea la Senat şi d-nii Trancu şi Otetelişanu la Cameră. Ei vor cere ca în cazul când parlamentul recunoaşte pe d. Goga şi partizanii săi ca adevăratul partid al poporului, să se ridice mandatele partizanilor d-lui Mareşal Averescu.

*

Dat fiind însă atitudinea prietenoasă a guvernului faţă de acţiunea d-lui Goga, se afirmă că majorităţile parlamentare vor recurge la următoarea formulă:

Există un precedent de pe vremea dezidenţei din partidul liberal. Atunci s'a socotit că niciuna din grupări n'a trecut în vreunul din partidele politice existente. Ca atare, fiecare grupare şi-a menţinut parlamentarii. Acelaş lucru şi cu taberele averescane.

D. Goga şi Iaşul

D. prof. univ. Florin Sion a vizitat pe d. Octavian Goga şi a căpătat investirea de preşedinte activ al organizaţiei din Iaşi. Cu acest prilej d. Goga a comunicat d-lui Sion că va veni curând la Iaşi.

— „Voi ţine acolo o conferinţă. Aceasta ca un omagiu pentru prestigiul Iaşului cultural şi pentru rolul pe care străvechea capitală a Moldovei l-a avut în trecutul culturei româneşti", a declarat d. Goga.

Cu acest prilej se va organiza şi o întrunire la care va lua cuvântul şeful nouei grupări politice.

Vine un guvern Goga?

Cercurile apropiate d-lui Goga împărtăşie versiunea că între d-nii Argetoianu şi noul şef de partid s'ar fi ajuns la un acord cu privire la alcătuirea unui guvern care să lucreze cu actualele corpuri legiuitoare. Imediat după închiderea parlamentului, guvernul Iorga va demisiona. D. Goga va fi însărcinat cu formarea noului cabinet, cu d. Argetoianu la finanţe şi Garoflid la agricultură. Se afirmă chiar că faptul se va întâmpla în primele zile ale lunei Aprilie. Aşa trag nădejde gogiştii...

Situaţia la Iaşi

In localitate, diferendul între organizaţia averescană şi grupul Negruzzi—Sion exista încă înainte de ruptură şi ajunsese de domeniul public.

Cât despre ezitările d-lui Florin Sion, iată ce ne spune profesorul ieşan:

— Când s'a produs ruptura, am declarat d-lui dr. Enăşescu, că nu cunosc situaţia şi ca atare n'am nici un motiv să merg cu d. Goga. Ulterior am primit circulara d-lui Goga şi în urma convorbirilor particulare pe care le-am avut cu actualul nostru şef am găsit întemeiată acţiunea sa. Noi nu renegăm trecutul, dar nici nu abdicăm dela dreptul înalt democratic şi constituţional de a lua parte activă în viaţa publică.

Pentru Mercuri seara d. Fl. Sion şi-a convocat partizanii, şi se va începe campania de organizare. D-sa va redacta un apel către şefii de sectoare din judeţ, invitându-i să ieie parte la acţiunea d-lui Goga.

Acţiunea averescanilor ieşeni

Constituirea clubului gogist, n'a impresionat prea mult averescanii ieşeni. Ba chiar d. Pogonat, preşedintele organizaţiei este satisfăcut şi socoate că cu plecarea d-lui Fl. Sion s'au terminat disensiunele în organizaţia.

Conform instrucţiunelor d-lui Mareşal Averescu, se va întruni zilele acestea comitetul de direcţie, şi va exclude persoanele care-l urmează pe d. Goga. In acest scop s'a cerut tuturor şefilor de sectoare lista acelor care urmează a fi excluşi.

*

Dealtfel trebue de relevat o lămurire a oficiosului averescan „Indreptarea" şi anume:

Din 76 organizaţii ale partidului poporului, au urmat pe d. Goga numai 24 şefi de organizaţii, plus alţi 18 membri din comitetul executiv. In total, 42 membri din comitetul executiv care însă se compune din 130 membri.

Prin urmare, pe lângă faptul că d. Goga n'a întrunit majoritatea, dar toate lucrările s'au făcut prin călcarea categorică a statutelor. Aşa declară oficiosul d-lui mareşal Averescu.

M. Sv.

INFORMAŢIUNI

x Curtea cu juri îşi începe azi şedinţele sesiunii extraordinare.

Azi se judecă un proces de calomnie prin presă intentat ziaristului Gh. Andrei Procov din Chişinău.

Acest proces se judecă la Iaşi, fiind strămutat prin Casaţie.

x Eri s'a ţinut la Fălticeni licitaţia pentru darea în antrepriză a lucrărilor de alimentare cu apă potabilă şi canalizarea oraşului Fălticeni.

Aceste lucrări se cifrează la suma de 41 milioane lei.

x Pădurarul D. Filimon din Creţeşti (Fălciu), surprinzând pe Gh. Berea furând lemne din pădurea statului, a tras un foc de armă, rănindu-l grav.

Pădurarul a fost arestat, iar victima internată în spitalul din Huşi.

x Consiliul facultăţii de medicină se întruneşte astă seară, iar mâne se va întruni Senatul universitar, convocat pentru a discuta numeroase chestiuni administrative.

x D. Radu Constantinescu, profesor titular la conservatorul de muzică din Cernăuţi, a fost transferat la academia de muzică şi artă dramatică din Iaşi.

Prin această transferare se anulează vacanţa catedrei de pian dela academia ieşană.

x Comerciantul Bercu Clert din str. Brăteanu fiind declarat în faliment, a fost dat în judecată pentru bancrută frauduloasă de cab. I instrucţie, fiind acuzat că şi-ar fi înstrăinat activul în dauna creditorilor.

Procesul s'a judecat ieri în faţa tribunalului secţia II, compus din d-nii Triandef, Prasa şi procuror Costinescu.

D. av, Max Silberman a dovedit cu acte că negustorul n'a înstrăinat activul, ci preţurile scăzând enorm, a vândut marfa foarte eftin.

Tribunalul a achitat pe comerciat.

x **Sf. Teodor.** — Sâmbătă 19 Mart va avea loc hramul bisericei „Sf. Teodor" din localitate.

Serviciul religios va fi oficiat de un sobor de preoţi în frunte cu Pr. Petrovanu parohul bisericii.

x *Noua revistă ieşană.*—Comitetul de iniţiativă pentru apariţia în localitate a unei mari reviste artistice-literare a ţinut o nouă şedinţă.

Cu acest prilej s'a fixat şi titlul publicaţiei: *„Pagini moldovene"* şi s'au cetit manuscrisele care vor apare în primul număr a cărui apariţie a fost hotărâtă pentru sfârşitul acestei luni.

Sinucidere impresionantă în Tataraşi

a unui vechi slujbaş poliţienesc

O tragică sinucidere s'a întâmplat azi dimineaţă în str. Eternităţii No. 82, în următoarele împrejurări:

In serviciul poliţiei se afla de 23 ani, gardianul public Ionescu Gh. care avea acum însărcinarea să păzească interiorului Halei în timpul nopţii. In ultima vreme Ionescu era foarte surescitat.

„Nu mai pot munci", se plângea dânsul adesea ori nevestei şi fiicei sale.

Din cauza acestei stări nervoase, Ionescu luase darul beţiei şi uneori venea turmenat la post.

Ieri după amiază, Ionescu s'a întâlnit în oraş cu câţiva prieteni. Au discutat de leafă, de greutăţi familiare, şi seara Ionescu şi-a părăsit prietenii foarte indispus.

Ajuns acasă a spus:

—„Nu mă duc la slujbă; Nu mai pot; mi-e silă de viaţă"!

Şi s'a culcat.

Azi dimineaţă Ionescu a fost văzut de cei ai casei, cum îşi curăţa revolverul.

Domnişoara Ionescu a auzit apoi o detunătură puternică. A intrat repede în odaia vecină şi a zărit pe tatăl ei, aplecat pe o coastă. Din urechea stângă, îi curgea sânge. După câteva clipe a încetat din viaţă.

Primul a sosit la locul dramei, d. chestor Arthur Cristea, care a luat măsurile impuse de împrejurări.

A fost înştiinţat imediat procurorul de serviciu şi medicul legist.

D. A. Ioanei, comandantul gardienilor publici, a luat măsuri pentru ajutorarea familiei.

REP.

x **„Crema de lăcrămioare"** se vinde numai în borcane şi cutii originale cu inscripţia: Laboratorul şi Farmacia Dr. Beceanu, Cereţi numai ambalajul original.

Aranjarea plăţilor cu Ungaria şi Austria

Declaraţiile obligatorii

In conformitate cu legea pentru aranjarea plăţilor cu Austria şi Ungaria, (publicată în Monitorul Oficial No. 50 din 29 Februarie 1932 şi regulamentul acestei legi publicat în Monitorul Oficial din 7 Martie 1932), toate băncile şi toţi comercianţii, industriaşii şi particularii sunt obligaţi a face declaraţiuni la Oficiul de Compensaţie de pe lângă Banca Naţională, pentru drepturile şi obligaţiunile existente, sau ce se vor naşte în viitor, şi a căror plată urmează a se face după data facerei declaraţiei.

Aceste declaraţiuni trebuesc făcute până cel mai târziu în ziua de 19 Martie 1932.

Pentru plăţile ce trebuesc făcute imediat, cei interesaţi se vor adresa Băncii Naţionale cu o scrisoare explicativă şi documente justificative, depunând şi echivalentul în Lei al sumei de plată.

x **„Chino-vinul Dr. Rătianu"** cu China, Kola, Coca, Gentiană şi Glicerofosfat de Calciu întăreşte organismul dându-i vigoare. Se recomandă convalescenţilor şi anemicilor.

Depozit: Farmacia Dr. Rătianu str. Cuza Vodă 48. 4

Ştiri poliţieneşti

Furturi — La biuroul judiciar a fost adus individul Filip Gheorghe din str. Ţutora No. 33. El este acuzat că introducându-se în locuinţa d-lui Teodorescu Constantin, din str. Procopie 33, ar fi furat suma de 1.100 lei. D. comisar C. Păun a început cercetările.

— Circumscripţia II-a, cercetează pe individul Gheorghe Sârbu din comuna Ciurea—Iaşi, acuzat că ar fi furat lemne din pădurea Bârnova.

Prunc lepădat. — In faţa locuinţei d-nei Maria Dimitriu din şoseaua Naţională 68, s'a găsit un copil de sex barbătesc, în vrâstă numai de o lună. D. comisar Mircescu, şeful circ. II-a a început cercetări pentru descoperirea mamei criminale.

Diverse. — D. Dumitru Carp din str. Uzinei 5, a reclamat poliţiei că Vasile Ştefăniuc din str. Ipsilante 16, a sărit să-l lovească cu cuţitul.

— Poliţia cercetează pe Neculai Ciobanu din Şoseaua Naţională 142, acuzat de furt.

— Un început de incendiu s'a declarat la oficiul P. T. T. din gară. Sosind pompierii, focul a fost localizat. *Rep.*

INFORMAŢIUNI

x **In şedinţă secretă, Academia** de ştiinţi din Paris a examinat titlurile candidaţilor pentru locul vacant de corespondent al secţiunii de medicină. *Prinful Cantacuzino* a fost clasat primul.

Ziarul parizian de unde reproducem ştirea, nu ne dă amănunte cu privire la personalitatea „prinţului Cantacuzino".

Se poate însă să fie vorba de ministrul nostru al sănătăţii.

x *La Comunitatea israelită* urmează a se ţine în curând licitaţia pentru concesionarea faricaţiei azimei evreeşti de Paşti.

Deasemenea în cursul săptămânii viitoare urmează să se ţie la Administraţia spitalului israelit licitaţia pentru darea în exploatare pe un an a dricurilor Hevra-Chedoschel.

Se pare însă că această din urmă licitaţie va fi amânată cu o lună, în urma unei înţelegeri amiabile cu actualul concesionar.

x *Festival Goethe.*—D-na Prof. Agatha Bârsescu care a jucat pe scenele din marile capitale ale Europei aproape tot repertorul lui Goethe, îl sărbătoreşte pe marele poet la împlinirea centenarului morţei, printr'un festival în sala Conservatorului în seara de Sâmbătă 19 Mart, la care joacă cei mai talentaţi elevi ai maestrei.

Din repertorul marelui poet se joacă un act din piesa „Ifigenia în Taurida" şi piesa într'un act „Fraţior şi Surioară".

Publicul este invitat.

x Marea noastră artistă d-ra **Maria Ventura** anturată de ansamblul ei din Bucureşti în cap cu d. *George Vraca,* prezintă mâine seara la Teatrul Naţional cunoscute piesă *„Amintirea"* de Denny Amiel. Biletele se găsesc la „Braşcu".

x Dintr'o eroare de zaţ n'au apărut numele d-lor Dr. P. Zossin şi prof. preot V. Iordăchescu ca membrii în comitetul ridicării bustului lui Alecu Russo.

x **Pentru Colonia şcolară.**— Sâmbătă 19 Martie va avea loc un ceai dansant la Cercul Militar, în folosul Coloniei şcolare.

Rugăm toată lumea să ia parte în interesul sănătăţii micilor copii.

Biletele se găsesc vânzare până în ziua ceaiului la Doamna Leliana Popovici, Str. Cuza Vodă 43.

x „Cercul de cretă", triumful stagiunei actuale a Teatrului Naţional, se joacă astă-seară pentru a 5-a oară.

Interpretarea în frunte cu d-na Lilica Bărbulescu, montarea fastuoasă a d-lui Aurel Maican, contribuie ca piesa să se joace în faţa unor săli pline.

x Doctorul BRENER *specialist mamoş,* boli de femei, consultaţii de la 2 până la 4 p. m.

Dela Ad-ţia financiară

Zvonuri neîntemeiate cu acreditivele pentru Iaşi

Nu se trimit sumele necesare

Eri, ad-ţia financiară nu a plătit nici un ban. Astăzi „istoria" s'a repetat. Motivul?.. Direcţia mişcării fondurilor din ministerul de finanţe a uitat de câteva zile de Iaşi. Dovada?.. Chiar acreditivul special de 2 mil[illegible] lei anunţat încă de Vineri cu destinaţia pensii,—până în ziua de azi n'a fost încă onorat de Banca Naţională care tot aşteaptă avizul centrului.

Şi ca dovadă că delegaţia pensionarilor a fost indusă în eroare de către minister, ni se arată că Ad-ţia locală n'a primit pentru pensii în luna curentă decât: 200.000 lei la începutul lunei şi acreditivul de 2 milioane, — încă nelichidat,— acum în urmă.

Nici de cum suma de 25 milioane precizată de dl. Popa secretarul dela finanţe...

O atare cifră, ad-ţia locală n'a primit, în total, nu dela 7 Martie, ci nici chiar dela 1 Martie.

Autorităţile centrale trebuie să înceteze cu sistemul de a induce în eroare pe bieţii oameni necăjiţi

Rex

Fumând şi totuşi dinţii albi

Decând fumaţi, dinţii Dv. tind să capete o nuanţă galbenă Deasemenea şi mirosul tutunului. Evitaţi-le pe amândouă! Intrebuinţaţi pentru curăţirea dinţilor numai pasta de dinţi

PEBECO PASTA DE DINTI

care este aromatizată puternic şi foarte eficace.
Numai în tuburi din cositor curat Lei 20 şi Lei 32.

Palace-Hotel Cernăuţi
(Instalaţie nouă)
AUTOBUZUL HOTELULUI TRANSPORTĂ GRATUIT CALATORII DELA GARA LA HOTEL
Preţurile camerelor simţitor reduse, plus încălzitul gratuit. Local de prim rang, 100 camere, apă rece şi caldă, telefon, bae în fiecare cameră, hall elegant, ascensor etc.
Hotel-Restaurant. Concert seral condus de o orchestră de dame.
Bucătărie excelentă. PREŢURI IEFTINE

Regele ciorapilor
Chişinău I. Goreşt Str. Puşchin 34
oferă ciorăpărie cu preţuri extrem de ieftine.
Pe lângă magazin funcţionează un atelier de lingerie de damă, bărbătească şi de pat. Comezile se execută cu materialul nostru sau al onor clientele.

CEREŢI numai produsele excelente ale FABRICEI „COROANA"
„DUROL" cel mai bun Email alb, rezistent la apă
Ceara de Parchete în pastă şi lichidă „COROANA"
Vă veţi convinge de calitatea neîntrecută a acestor produse.

INFORMAŢIUNI

x **Stofe englezeşti pentru pardesie şi costume de sezon au sosit la „Eduard".**

x Orice fel de publicaţiuni pentru *„Monitorul Oficial"* se primesc la adminstraţia ziarului „Opinia" strada Lăpuşneanu 37.

x **Bătăturile le înlăturaţi sigur cu „Coricol".**

Depozit: Farmacia Polak, str. Ştefan cel Mare.

Alexandru şi Lucia N. Nanu, Suzana N. Nanu, Margareta N. Nanu, Nicolae şi Netty Racovitză cu copii şi toate familiile înrudite, au durerea a aduce la cunoştinţă încetarea din viaţă a scumpei lor

ALICE N. NANU

decedată în ziua de 13 Martie 1932
Inmormântarea va avea loc Marţi 15 Martie ora 2½ p.m. dela Capela Cimitirului Eternitatea unde este depus corpul defunctei.

Intristaţii: Eufrosina Zavalide soţie, Catina şi Ioan Dimitriu cu copii, soră şi cumnat, Marica şi Eftimie Gheorghiu cu copii, soră şi cumnat, Nicu Zavalide frate, Lucie Zavalide cumnată, familia Ana şi Gh. Vasiliu, Elena Gheorghiu, familia Marie şi Iani Zavalide unchiu, Sofia şi Th. P. Georgescu veri, familia Eleonora şi N. Niculescu cu copii, nepoţi, Aneta Vasiliu nepoată, au durerea a înştiinţa rudele şi colegii de încetarea din viaţă a scumpului lor

Costică Alexandru Zavalide

Pensionar şi funcţionar la Uzina electrică din Iaşi
în vârstă de 57 ani
decedat Luni 14 Martie ora 2 p.m.
Inmormântarea va avea loc Miercuri 16 Martie 1932 ora 2 jum. p.m. la Cimitirul Eternitatea unde se află depus corpul defunctului.

DOCTOR
M. MATASARU
Specializat la Paris—fost asistent de spital la Paris
Boli interne:
INIMA, PLĂMÂNI
şi tratamentul tuberculozei pulmonare cu Pneumatorax artificial
Str. Mârzescu 16 (parter)
Cons. 9—10 a. m. şi 3—6 p. m.

DURERI CHINUITOARE

DE INCHIRIAT imediat în str. Brătianu colţ cu Eminescu un apartament compus din patru odăi, eventual şi bae, bucătărie, antret, magazie pentru lemne, apă, canal şi lumină electrică. Proprietar d. Grossman, Banca Moldova. 1

DAU DE SUFLET un băeţel mic de opt luni. Doritorii a se adresa în str. Sf. Lazăr No. 1 (lângă Hală) la d-na Ana Ionescu.

DE INCHIRIAT două apartamente din imobilul din str. Lăpuşneanu No. 83 în curte, unul compus din două odăi, un antret şi una bucătărie, al doilea din două odăi şi o bucătărie, apă, canal şi lumină electrică. A se adresa d-lui Grossmann, la banca Moldova. 2

DE VÂNZARE din cauza plecărei o sufragerie şi alte obiecte. A se adresa Popper Mârzescu 9 etaj.

De închiriat
în str. Lăpuşneanu No. 82. Un apartament compus din patru odăi, bae, bucătărie, odae de servitori, apă canal şi lumină electrică, a se adresa d-lui Grossmann Banca Moldova. 3

DE INCHIRIAT în str. Ghica Vodă 41. Un apartament din 2 odăi, cu bucătărie, lumină electrică şi apă. A se adresa d-lui I. Serafimi, str. Sf. Sava 15.

De închiriat
imediat una prăvălie în imobilul din str. Lăpuşneanu casa Wachtel. A se adresa la Banca Moldova, Serviciul Contencios. 4

x LA VASLUI ziarul „Opinia" se află de vânzare până la ora 12 noaptea, la Librăria „Grosswald" şi la toate regiile care vând ziare.

ULTIMA ORĂ

Polonia va chema în faliment trustul Krüger und Toll

Varşovia 15.— Trustul Krüger und Toll trebuia să verse Poloniei, astăzi 15 Mart, suma de 4 milioane dolari; iar la 30 Iunie curent suma de 60 milioane dolari.

Ivar Krüger a dus tratative cu bancherii americani, pentru a realiza suma. Dar n'a reuşit.

Polonia va cere declararea trustului Krüger în faliment.

Morator

Stockholm 15 — Parlamentul suedez a votat urgent o lege prin care se acordă morator trustului Krüger und Toll.

Moratorul se va aplica în tot cursul lunei Mart; dar va putea fi prelungit.

*

Paris 15.— Sinuciderea lui Ivar Krüger a influenţat puternic Bursa din Paris.

Toate acţiunile au scăzut cu 10 la sută; iar acţiunile Krüger au pierdut ieri 170 puncte.

Repercusiuuea în România

Bucureşti 15 — Ieri, la Ministerul de Finanţe, d. Argetoianu a avut o consfătuire cu d. Stănescu, directorul Casei autonome a Monopolurilor.

S'a examinat cazul Krüger şi s'a constatat că statul român n'are nimic de suferit. Societatea

KRÜGER

Chibriturilor are răgaz până la 15 Ianuar 1933 de a plăti redevenţa de 508 milioane lei. Iar ratele de până acum au fost achitate la timp.

Manevrele pentru scumpirea pânei

Brutarii si morarii s'au adresat primăriei şi cer scumpirea pânei cu un leu la kgr.

La constituirea cartelului brutarilor, am relatat intenţia de a se scumpi preţul pâinei. Cele scrise atunci s'au dovedit a fi perfect exacte. Morarii au ridicat făina la limita preţului maximal. Acum vor să urce din nou preţul, iar brutarii se agită (de comun acord).

Azi dimineaţă s'a prezentat un grup de brutari, d-lui primar P. Bogdan. Ei au declarat că morarii le-au scumpit în aşa fel preţul făinei încât le este imposibil să continue a mai fabrica pâine. Brutarii cer să se majoreze preţul pâinei cu 1 leu, adică în oraş să se vândă cu 7,50 lei pâinea albă şi 5,50 pâinea neagră.

Bineînţeles d. primar P. Bogdan a refuzat şi a făgăduit că va rezista manevrelor morarilor, menţinând actualul preţ al pâinei.

Abea au ieşit brutarii şi iată că intră în cabinet morarii:

— Vrem scumpirea preţului făinei!

Motivul?

Grâul s'a urcat... impozitele... mâna de lucru... etc.

La rezistenţa îndârjită a d-lui primar, unul dintre morari a avut o atitudine obraznică şi a ameninţat.

— Nu vă vom da făină...

— „Am să trimit cetăţenii să-şi ieie singuri", a ripostat primarul supărat.

Discuţiile au continuat apoi vreme îndelungată.

Chestiunea a rămas în suspensie, urmând ca problema scumpirii făinei să fie adusă Joi în discuţia consiliului comunal.

S.

Tragedia copilaşilor lepădaţi

Un caz impresionant în localitate

D. chestor Artur Cristea a fost înştiinţat azi dimineaţă, despre o interesantă captură făcută de organele circumscripţiei a patra.

Iată despre ce este vorba:

La d. dr. Berbeciu, şeful circumscripţiei a patra sanitară, s'a prezentat femeia Ileana Grecu, din strada Zefirului, şi-a cerut să i se constate moartea unui copil, care se afla în creştere la dânsa. Faptul a părut suspect d-lui dr. Berbeciu şi s'a dus personal să constate moartea.

Cercetând motivul decesului, a constatat că pruncul a încetat din viaţă din cauza inaniţiei.

In aceiaşi odaie cu copilul mort, se mai aflau încă doi copii daţi spre creştere, din care unul, în agonie, iar altul grav bolnav.

Nefericiţii copilaşi nu mai mâncaseră de câteva zile.

Dându-şi seama că are deaface cu o criminală, d. dr. Berbeciu a dispus arestarea femeiei.

Ea a fost dusă la comisia patra, unde s'au început cercetări.

S'a stabilit că femeia lua în creştere copii dela servitoare şi apoi îi lăsa să moară de foame.

Femeia neagă însă cele ce i se impută.

Cercetările continuă.

*

Sesizat de cele de mai sus, serviciul sanitar al oraşului a dispus ca toţi copiii până la doi ani, care vor deceda, să fie examinaţi în mod serios, spre a se stabili adevărata cauză a morţii.

Pe de altă parte, poliţia are informaţiuni că unele femei se ocupă cu această meserie sinistră. S'au luat măsuri pentru arestarea lor.

S. MAUR

ORA 3

Tragediile marilor financiari

Milionarul american Eastman s'a sinucis din cauza lui Krueger

New-York 15.— Milionarul Georg Eastman, care s'a sinucis în împrejurările relatate era directorul general al uzinelor fotografice „Kodak" din America. De trei ani el era serios bolnav.

Insă cauza sinuciderii nu este boala, ci complicaţiunile financiare. Eastman avea strânse legături comerciale cu Kreuger.

Când a auzit despre tragicul sfârşit al miliardarului suedez, Eastman a fost cuprins de un atac de nervi şi şi-a pus capăt vieţii.

Milionarul american moare în vrâstă de 78 ani. Ştirea sinuciderii sale a fost ţinută în secret până la închiderea bursei, pentru a nu perturba operaţiunile.

Averea lui Eastman este evaluată la 500 milioane dolari (N. R. 80 miliarde lei).

Numai în scopuri filantropice el a cheltuit 75 milioane dolari. Deaceia moartea lui Eastman a provocat o profundă mâhnire în toate cercurile.

*

Paris 15.— In legătură cu sinuciderea lui Kreuger, se mai dau următoarele amănunte:

Pentru consolidarea întreprinderilor sale, Kreuger a încercat să contracteze în America un împrumut de 100 milioane dolari, dar n'a obţinut un rezultat favorabil.

A solicitat atunci un împrumut numai de 10 milioane dolari, însă i s'a refuzat şi acesta. In cele din urmă s'a ajuns la suma de 7 milioane dolari.

Kreuger a venit la Paris şi aştepta o telegramă cu rezultatul tratativelor. Telegrama a sosit şi anunţa că nu se poate obţine nici un împrumut, deoarece piaţa americană n'are încredere în valorile europene.

Kreuger a fost cuprins de disperare.

S'a dus la un armurier, şi a cumpărat un revolver şi apoi reîntorcându-se la hotel, şi-a pus capăt vieţii.

Noua lege a chiriilor

Bucureşti 15 — Proectul noui legi a chiriilor a fost întocmit. Proectul prevede plata chiriei în rate de 3 luni; o reducere de 20—30 la sută a chiriilor şi prelungirea cu un an a vechilor contracte.

Partidul liberal pregăteşte

o campanie pentru răsturnarea guvernului

Bucureşti 15 — Astăzi dimineaţă s'a întrunit sfatul parlamentar al partidului liberal, sub preşedinţia d-lui Duca.

S'au luat în discuţie proectele guvernului şi s'a aprobat proectul de a se înfiinţa un subsecretariat al aviaţiei.

Apoi s'a hotărât ca după închiderea parlamentului să se înceapă o campanie pentru răsturnarea guvernului.

In acest scop partidul liberal va organiza un ciclu de întruniri în toată ţara.

Sinuciderea unui american multi-milionar

New-York 15. — La Rochester lângă New-York, s'a sinucis cu un foc de revolver multi-milionarul George Eastman, cunoscut bancher şi filantrop.

Eastman, în etate de 77 ani, era de câtva timp suferind. Ieri a rugat pe medic şi membrii familiei să-l lase o clipă singur. Şi când anturajul a trecut în odaia alăturată, bolnavul şi-a tras un foc de revolver.

Eastman a lăsat o scrisoare în care spune că „şi-a îndeplinit misiunea", şi de aceia pleacă.

DIVERSE

O localitate contaminată

de tifos exantematic

Câmpulung (Muscel) 15.— Autorităţile sanitare au constatat că com. Pucheni este complect contaminată de tifos exantematic.

S'au descoperit zeci de cazuri grave, pe care sătenii nu le-au declarat. S'au dat dispoziţii urgente pentru izolarea satului şi combaterea epidemiei.

Molima a fost adusă de nişte muncitori care au lucrat la defrişarea unei păduri şi care trăiau într'un hal extraordinar de murdărie.

Act de sălbătăcie

Bucureşti 15.-Cetăţeanul Gavrilă Pop în etate de 27 ani, a făcut ieri un chef şi apoi s'a dus la cinematograful „Edison" din calea Dudeşti. A uitat însă să-şi cumpere bilet şi la intrare s'a luat la ceartă cu controlorul Marin Ivan.

La un moment dat, cheflîul a prins cu dinţii urechea controlorului şi i-a rupt-o.

Victima a fost transportată la spital; iar criminalul este arestat.

A dispărut o fată

D-na Bartha din str. Biserica Amzei 7, a reclamat poliţiei că a dispărut fiica ei Eva, în etate de 17 ani. Se crede că ar fi victima unor proxeneţi.

Furt de milioane

Un îndrăzneţ furt s'a comis la d. Henry Vera în str. General Angelescu 7.

Intre altele, s'a furat o vioară veche „Cagliano" în valoare de câteva sute de mii lei, şi bijuterii în valoare de vre-o 2 milioane lei.

Accident de automobil

Pe şos. Bucureşti-Ploeşti, în dreptul palatului Soc. de radiodifuziune, un automobil s'a izbit de un copac, distrugându-se complect. Au fost rănite 7 persoane.

Copilul lui Lindbergh

tot n'a fost găsit

New-York 15.— N'a mai venit nici o confirmare a ştirei că copilul lui Lindbergh ar fi fost găsit.

In schimb se anunţă că gangsterul Spitale a plecat cu avionul la Detroit, având la el suma de 250,000 dolari cerută de bandiţi pentru restituirea copilului.

Alegerea preşedinţiaiă

din Germania

Berlin 15.— Pare stabilit că va trebui să se procedă şi la scrutinul de balotaj pentru realegerea preşedintelui Hindenburg.

Hitler îşi va menţine candidatura şi va intensifica propaganda electorală. N'ar fi însă exclus ca, până la urmă, Hitler să-şi cedeze locul şi să susţie candidatura prinţului Oskar de Hohenzollern.

Şeful naţional-germanilor d. Hugenberg, a declarat că partidul său nu va mai lupta în balotaj, de oarece alegerea lui Hindenburg pare sigură.

Judiciare

Trimiterea în judecată

a d-lui Aurel Dobrescu

Bucureşti 15.— Primul-procuror al Trib. Ilfov a semnat rechizitorul definitiv pentru darea în judecată a d-lui dr. Aurel Dobrescu, fost ministru, învinuit de luare de mită; şi a bandei de samsari inculpată pentru trafic de influenţă.

Fraudele dela Reg. I c. f. r.

Consiliul de război continuă cercetarea fraudelor dela Reg. 1 de căi ferate. După rapoartele comisiei de verificare dela Iaşi, rezultă că fraudele trec de 20 milioane lei.

Deţinuţii căpitani Iordan Const. şi Mihăescu Const. sânt zilnic interogaţi.

Calomnie

D. judecător de instrucţie Stănescu a dat în judecată pentru calomnie prin presă, pe d. Albert Honigman, primul-redactor al ziarului „Lupta".

x **„Crema Miraculoasă"** distruge petele de pe obraz, albeşte şi catifelează pielea, dându-i o fineţă deosebită şi un parfum delicios. Depozit: Farmacia Dr. Rătianu Str. Cuza Vodă 48. Se trimite contra ramburs ori unde s'ar cere. 1

Propaganda la sate

prin cinematograf

Cu prilejul obişnuitei şedinţe a delegaţiei judeţene care s'a ţinut azi dimineaţă la Prefectura de judeţ, —s'au discutat măsurile de îmbunătăţire ce sunt de luat pentru a se desvolta propaganda prin cinematograf, la sate.

Se ştie că pentru a intensifica gustul populaţiei rurale pentru filmul educativ şi cultural, d-nul prefect I. Axinte a divizat judeţul în şapte sectoare care sunt administrate de secţiile de educaţie culturală —cinematografică conduse de d-nii: col. Constantinov, maior Bogdan şi inginer Vârlan.

Sectoarele sunt înzestrate cu piese cinematografice şi filme puse la dispoziţie de casa şcoalelor şi Ministerul agriculturei.

Regulat, în toate satele au loc producţii de film, ţăranii plăcându-i reprezentaţiile pe care le frequentează în număr mare.

Constatandu-se că cinematograful e un bun mijloc de a lumina pe săteni, d-l I. Axinte intenţionează să dezvolte acest fel de propagandă. Astfel se vor începe tratative cu diverse case de filme din străinătate, pentru aducerea de noui filme.

Librăria „Socec"

recomandă trei cărţi noui franceze

1) Lacretelle—„Sabine"
2) Francois Mauriac—„Le Noeud de Vipères"
3) Louis Dumur—„Les Fourriers de Lenine"

Şi trei cărţi noui româneşti

1) Stere—„In Preaja Revoluţiei"
2) Leoneanu—Dorina"
3) Pitigrili—„Mamifere de Lux"

Urmăriţi-ne rubrica săptămânală şi veţi fi în curent cu ultimele noutăţi literare şi ştiinţifice.

Informaţiuni

x **Furt.**— Câţiva comercianţi expozanţi la „Tg. de mostre" din palatul „Traian", au reclamat poliţiei că li s'au furat cantităţi însemnate din mărfurile expuse.

D. comisar Sprinceană a început cercetări pentru descoperirea autorilor.

x La Revizoratul şcolar a luat fiinţă o bibliotecă pentru învăţătorii din oraş şi judeţ, compusă din cărţi de literatură şi ştiinţă.

Biblioteca a fost subvenţionată de către primărie, prefectură şi comitetul şcolar judeţean. Cărţile se pun la dispoziţie, fără cotizaţii, în fiecare zi de către d-l Traian Popescu, revizor şcolar de cancelarie.

x Ministerul instrucţiunei a făcut cunoscut Revizoratului şcolar că poate elibera certificate cerute de învăţătorii şi institutorii pensionari, pentru a putea primi pensia.

x La carnavalul organizat de revista „Lumea Veselă" în sala „Bragadiru" Mercuri 23 crt., d. Marcel Braun proprietarul institutului „Foto Luvru" va instala un atelier special de fotografii.

x După două săptămâni de examinare, s'a dat rezultatul celor admişi ca externi la Spitalul Sf. Spiridon. S'au prezintat la concurs 47 candidaţi dintre care au reuşit 17, primul clasificat fiind d-nul Ionel Frassin care a fost felicitat de comisiune şi colegi.

x In curând la Iaşi, marele savant neurolog **Prof Dr. Gh. Marinescu,** va ţinea o conferinţă cu următorul subiect: *„Femeia în lumina biologiei, sociologiei şi moralei"* (cu proecţii).

Aceasta conferinţă face parte din ciclul organizat de Soc. cult. studenţească „Moldova Intregită".

x Dl. revizor şcolar Cumpătă şi dl. Chiriţescu preşedintele „Asociaţiei învăţătorilor din Iaşi" pleacă astă seară la Bucureşti pentru a expune ministerului situaţia jalnică a învăţătorilor şi a interveni pe lângă ministerul de finanţe a li se plăti salariile în restanţă.

x Ministerul instrucţiunei a îndepărtat din învăţământul pe d. Andrei Mândru, din cauză că a căzut de trei ori la examenul de definitivat.

INFORMAŢIUNI

x **Lingerie fină pentru domni comandaţi la „Eduard".**

x *Crema Khasya* face să dispară ridurile (sbirciturile) feţei. Depozit Farmacia Pollak str. Ştefan cel Mare.

x Un purgativ uşor şi plăcut este **Laxatin Werner** (Pastile purgative cu chocolată). Depozit Farmacia Werner Iaşi. 14

Parcele de Vînzare

şi clădirile de pe terenurile din strada Sft. Lazăr 60

A se adresa la

Inginerii Goldenberg şi Nacht

str. Lăpuşneanu 40, Telef. 177

Tribunalul Jud. Iaşi Secţia III-a
Publicaţie de Vânzare No. 1712
din 2 Martie 1932

Tribunalul Iaşi secţia 3, prin jurnalul din 29 Februarie 1932, a autorizat corpul portăreilor trib. Iaşi să efectueze formele de vânzare prin licitaţie publică, a imobilului situat în Iaşi str. Apeduc No. 17 proprietatea falitului D. Abramovici, componentul falitei soc. col. „Abramovici & Smilovici" fostă cu sediul în Iaşi str. Cuza Vodă No. 5, a cărui situaţie conform raportului de expertiză dela dosar este: un teren în suprafaţă de 250 m. p. pe care e construit din cărămidă acoperit cu tablă zincată, un corp de casă cu 6 camere, un antret şi o bucătărie, toate cu instalaţie de lumină electrică, ca aterisanse are: o magazie de lemne şi un closet de zid. Imobilul descris amănunţit în raportul de expertiză de la dosar, este în bună stare, este evaluat de expert la suma de 672.596 lei şi este ipotecat ca garanţie pentru mărfuri, d-lui H. Weisman din Bucureşti pentru suma de 1.000.000 lei în cont curent, fără procente.

Se înştiinţează că vânzarea şi adjudecarea acestui imobil vor avea loc în pretoriul tribunalului Iaşi, secţia 3, în ziua de 9 Mai 1932 ora 13, începându-se licitaţia publică de la suma de 250,000 lei, fixată de tribunal prin jurnalul din 1 Octombrie 1931.

Dosar No. 7 | 1930
Preşedinte, M. Eşianu
Şef Portărel V. Stănescu

COPIEZ cursuri universitare şi acte. 6 lei pagina şi 1 leu copia. Biroul din str. Anast. Panu 82 lângă colţul cu str. Ştefan cel Mare.

Tribunalul jud. Iaşi secţia 3-a
Publicaţie de Vânzare No. 2153
din 12 Martie 1932

Tribunalul Iaşi, secţia 3, prin jurnalul No. 2944 | 1932 a autorizat corpul portăreilor trib. Iaşi să efectueze din nou formele de vânzare prin licitaţie publică a averei mobile proprietatea falitului Şulim Rand din Iaşi str. Socola No. 134 compusă din mărfuri, mobilier de fabrică şi mobilier casnic, evaluată de expert la suma de 43.720 lei.

Se înştiinţează că vânzarea şi adjudecarea acestor averi vor avea loc în ziua de 30 Martie 1932 ora 16 la faţa locului din Iaşi str. Socola No. 134 începându-se licitaţia publică de la suma evaluărei sus menţionată cu facultatea d-lui jude Sindic de a o începe şi de la o sumă mai mică sub rezerva omologărei tribunalului.

Dosar No. 77 | 1931
Preşedinte, M. Eşianu
Portărel, Gh. Sava

PRIMĂRIA MUNICIPIULUI IAŞI
PUBLICAŢIUNE
No. 05377 din 24 Febr. 1932

Se aduce la cunoştinţa celor interesaţi că în ziua de 23 Martie a.c. ora 11 dimineaţa se va ţinea în localul acestei Primării situată în Iaşi str. Alexandri No. 14 licitaţie publică pentru vânzarea parcelei No. 78 din Regiunea Trei Calici-Nord (Calea Galatei) în suprafaţă de 400 m.p.

Licitaţia se va ţine în conformitate cu art. 88—110 inclusiv din legea Contabilităţei publice, regulamentul O.C.L. şi normele publicate în Monitorul Oficial No. 127 din 4 Iulie 1931 şi va începe dela 15 lei m. p. Toate persoanele cari vor lua parte la licitaţie vor depune pe lângă ofertă şi o garanţie de 5 la sută din valoarea sumei oferite. Planul locului se poate vedea în orice zi de lucru dela ora 8-12 la Serv. Arhivei al acestei Primării str. Alexandri 14.

p. Primar, N. Georgescu

ANUL XXVIII No. 7465

3 LEI EXEMPLARUL

PINIA

ZIAR POLITIC COTIDIAN

JOI 17 MARTIE 1932

BONUL No. 11

PENTRU PARTICIPAREA LA 48 MARI PREMII GRATUITE

Fundaţiunea „Regele Ferdinand I“
Bucureşti
Str. Ştirbei Vodă 3
(Adm. Dom. Coroanei)

IAŞI — STR. LĂPUŞNEANU 37

ACTUALITĂŢI POLITICE

DACĂ SE MODIFICĂ LEGEA ELECTORALĂ

TREBUESC ADUSE INDREPTĂRI MAI LARGI

Reforma electorală democratică, propusă în Cameră de d Mirto, are şi o lacună. Ea menţine teroarea partidelor asupra individualităţilor, şi lasă voturile orăşeneşti (presupuse mai conştiente) la discreţia voturilor săteşti.

Odată cu suprimarea „primei majoritare“, ar trebui şi o nouă delimitare a circumscripţiilor electorale, — cel puţin prin aceia ca oraşele să fie despărţite de sate, pentru ca alegătorii orăşeni să dea aleşii lor.

Şi mai trebue revenit la panaşaj. Alegătorul să nu mai fie obligat a vota cu stampila, iar rezultatul să se proclame după ordinea înscrierei pe listă, — adică să se impue deputaţii de către cluburi, promovându-se intrigele şi slugărnicia de club.

E suficient ca o mică parte de alegători, într'o circumscripţie, să voteze cu creionul, pentru ca alesul să fie indicat realmente de corpul electoral. Şi astfel s'ar dezvolta individualităţile şi caracterele, — înfruntându se dictatura cluburilor.

Nu ştim însă dacă toate aceste deziderate sânt oportune, fiindcă nu cunoaştem sentimentele d-lui Argetoianu faţă de proectul Mirto. Se spune că proectul va fi lasat pentru toamnă...

Argumente

La o întrunire în Bucureşti, fruntaşul averescan d. Al. Otetelişeanu, deputat, a rostit aceste uluitoare cuvinte (citâm textual după oficiosul averescan „Indreptarea“):

„Să ne rugăm lui Dumnezeu să-l ţie sănătos pe d-l Goga şi iată pentru ce: Au mai fost şi alţii care s'au răsvrătit sau au lovit în Mareşalul Averescu şi iată ce li s'a întâmplat: Take Ionescu după ce a lovit în 1921 cu stiletul pe la spate, a mâncat o biată stridie care i-a dat microbul tifosului, în urma căruia şi-a perdut viaţa; iar în 1927 câteva luni după ce Ioan Brătianu a uneltit răsturnând dela guvern pe Mareşalul Averescu, un păcătos de streptococ l'a luat din viaţă“.

Ar însemna că d mareşal are un pact cu providenţa ..!

La asemenea argument al unui deputat, fruntaş politic, mai e de remarcat delicateţa de exprimare..

Cum să caracterizăm faptul? Să-i zicem imbecilitate? Ar fi oare deajuns?

Neghiobie

Unii gogişti speră că peste câteva zile (sau săptămâni), d Goga va forma guvernul, având pe d. Argetoianu ca sub-altern şi menţinând actualul parlament!!

Ar mai merge hipotetic să se spue că d. Goga ar forma guvernul, prezidând noui alegeri; sau că ar intra ministru într'un cabinet Argetoianu.

Dar formula de la început, e o pură neghiobie.

Cu asemenea speranţe se nutresc gogiştii?

X

Alegerile preşedinţiale din Germania

La Berlin, în ziua alegerii preşedinţiale, poliţia a luat întinse măsuri pentru menţinerea ordinei.

In clişeu: o patrulă pe străzile Berlinului, în faţa celebrei porţi „Brandenburger Tor“.

Ne ameninţă inundaţiile

O mare catastrofă ne aşteaptă: *inundaţiile.*

Cantitatea mare de omăt, căzută în primele zile ale lui Martie, în apropierea echinoxului, în timpul când ziua creşte, când soarele, tot mai sus pe orizont, dă tot mai multă căldură, în perioda când valurile de aer cald, dinspre miază-zi, sunt uşor de prevăzut, — ne face să ne îngrozim, gândindu-ne la cantitatea enormă de apă ce va rezulta din topirea nămeţiior—apă pe care pământul nu o poate absorbi, iarna a început anul acesta cu geruri năprasnice, dar fără omăt abundent, astfel că pământul e înghetat la peste o jumătate de metru adâncime şi prin urmare impermeabil.

Nu mai rămâne acestei ape de cât scurgerea spre locurile joase, unde evident se va îngrămădi, inundând câmpuri şi case.

Ceva ar putea face serviciul technic, dacă (este un dacă) ar avea fondurile necesare. Dar în împrejurările de astăzi când statul mofluz, abea poate, cu minimele încasări obţinute, plăti salariile numărului peste măsură de mare de funcţionari, nimeni nu poate spera să obţină fondurile necesare pentru apărarea de inundaţii.

In ce priveşte contribuţia particulară, când omul abea are cu ce plăti impozitele, cu totul exagerate faţă de mijloacele lui, abea se mai poate gândi la hrană, şi apoi cu greu la chirie; de o contribuţie pentru lupta contra inundaţiilor nici vorbă nu poate fi.

In asemenea condiţiuni putem uşor prevede, (în afară de un noroc extraordinar), pagube incalculabile, atât pentru averea particularilor cât şi pentru averea comună (căi ferate, şosele, etc.) atât de prost întreţinută şi aşa.

Va fi pentru toţi, ca, pentru un bolnav slăbit, o teribilă hemoragie!

T. B.

DIN TOATA LUMEA

Miss Primăvara.—In timp ce la noi iarna se încăpăţinează şi nu vrea să ne părăsească, renumita staţiune franceză Nissa se bucură de frumoase zile de primăvară. Localitatea aceasta nu simte de fel ravagiile crizei, fiind vizitată de numeroşi bogătaşi veniţi din diferite colţuri ale lumii. Aceştia caută mereu distracţii noui şi printre altele, au organizat un concurs pentru alegerea unei „Miss Primăvara“.

Concursul a avut loc în plină natură, în cadrul unei grădini cu flori minunate şi parfum îmbătător. S'au prezintat numeroase concurente, fete tinere îmbrăcate în tualete vaporoase şi împodobite cu flori. A fost aleasă o tânără parisiancă d-ra Yvonne Gallin, în vârstă de 16 ani, care a primit titlul de „Miss Primăvara“. După concurs a avut loc o serbare fastuoasă şi o bătaie cu flori care a durat şase ceasuri, risipindu-se pe drumuri peste cinci mii de tot felul de flori.

Şi la noi, deşi suntem la mijlocul lui Martie, drumurile sunt încă pline de zăpadă. Cu toţii aşteptăm primăvara, ca o adevărată binefacere.

*

Concurenţă şi răzbunare.— Se ştie că lupta pentru existenţă duce deseori chiar la acte criminale. Un trist exemplu care ilustrează acest adevăr s'a întâmplat în localitatea Baumberg din Prusia orientală. Iată faptele:

In acea localitate s'a deschis de curând o sucursală a unei mari fabrici de încălţăminte, care fiind foarte bine aprovizionată, a ruinat pur şi simplu pe ceilalţi negustori de ghete. Aceşti comercianţi au avut o consfătuire intimă şi au hotărât să lupte prin orice mijloace împotriva concurenţei.

După câteva zile magazinul fabricii a fost distrus da un incendiu. Şi cercetările poliţiei au putut stabili că toţi negustorii loviţi de această concurenţă au pus la cale incendierea prăvăliei. Cazul a provocat multă vâlvă, întrucât el dovedeşte procedeele disperate la care trebuie să recurgă unii comercianţi pentru a se putea menţine în aceste vremuri vitrege.

*

Impotriva căsătoriei. — Preşedintele clubului celibatarilor din Paris a fost întrebat de un ziarist pentru ce membrii ligii sînt împotriva căsniciei. Preşedintele a cosultat pe toţi membrii şi apoi a dat răspunsurile.

Bărbaţii sunt contra căsniciei pentrucă: 1) pierd libertatea —2) menajul implică cheltuieli prea mari—3) femeile nu sunt credincioase—4 căsătoria impune obligaţii prea severe, etc..

Femeile din clubul celibatarilor invocă împotriva căsniciei următoarele motive: 1) femeia devine o sclavă în căsătorie, 2) dispare orce libertate de acţiune, 3) bărbaţi sânt geloşi şi brutali, 4) obligaţiile gospodăriei sânt prea grele, etc..

In genere se pare însă că adevăratul motiv ar fi că respectivii găsesc în celibat un mod mai uşor şi plăcut de existenţă!..

*

Cum poţi ajunge milionar!.. — Ziarele americane relatează un interesant caz de îmbogăţire. Milionarul Richard Johnson din New-York, „regele penitelor“, era pe vremuri un simplu vagabond.

Imediat după război însă Richard un ingenios spirit de iniţiativă, a găsit un procedeu original de a-şi câştiga existenţa. El aduna din gunoaie şi din coşurile diferitelor localuri toate penitele uzate. Apoi le curăţa cu grijă, le ascuţea frumos şi le dădea din nou în vânzare în pachete mici foarte ieftine.

In modul acesta a început să câştige destul de frumos. Mai târziu a intrat în combinaţie cu un bancher şi a deschis o fabrică de penite. Astăzi are cinci asemenea fabrici şi e un om foarte bogat.

Când vrea soarta!...

Câte-va impresii

I-a AUDIŢIE DE SONATE

In sala Conservatorului a avut loc Vineri seara prima audiţie de Sonate a d-rei *Lucia Burada*, la piano fiind d-na *Eliza Ciolan*.

Artistele amândouă sunt cunoscute publicului muzical ieşan şi din recentele concerte simfonice, unde s'au produs ca soliste. Pe când însă în marea sală a Naţionalului se pierd multe din nuanţele interpretării, aici— în atmosfera mai intimă, se evidenţiază mai uşor calităţile neobişnuite atât technice cât şi cele de înţălegere a intenţiunilor autorilor din ale căror opere şi-au alcătuit programul.

Ca prima audiţie şi pe care noi o privim ca o introducere în domeniul muzicei de cameră, au fost trei sonate cunoscute, la care răspund trei nume diferite: *Tartini, Grieg* şi *Cezar Franck*. Temperamente puternice dar aproape antagonice.

D-ra *Burada* a reuşit admirabil să ne convingă, că posedă darul de a se adapta mentalităţii fie-căruia şi ne lasă să întrevedem că va realiza cu aceiaşi virtuozitate ceia-ce visează de mult toţi iubitorii de muzică şi anume: să ne ofere posibilitatea unui întreg ciclu — în care *Sonatele* lui *Beethoven* (în primul rând) să ne fie împărtăşite.

Mai ales că, reuşind să găsească o excelentă tovarăşă în d-na *Eliza Ciolan*, angrenarea acestei colaborări o vedem în cea mai favorabilă lumină.

Ca pildă vom aminti numai Sonate lui *C. Franck* în care rolul pianului preponderând pe alocuri (mai ales în recitatii şi finale) s'a evidenţiat disciplina muzicală a celor două artiste, tinzând de a conlucra pentru prezentarea — în primul rând, sub lumină cât mai favorabilă opera interpretată. Fără să preponderebe virtuozitatea.

Ambele interprete au fost deosebit de cald aplaudate şi noi salutăm cu gratitudine acest debut fericit al companiei d-ra *L. Burada*—d-na *E Ciolan*.

W.

DISCURSURI LA PATEFON

cu prilejul campaniei electorale din Germania

Campania electorală pentru alegerile preşidenţiale din Germania s'a desfăşurat cu toată febrilitatea. Candidaţii au rostit zeci de discursuri la radio şi în diferite săli. Cum însă nu toată lumea putea asculta la radio şi cum candidaţii n'au putut colinda toate oraşele, s'a recurs la alt sistem.

Discursurile lui Hindenburg şi ale lui Duesterberg au fost imprimate pe plăci de patefon. Aceste plăci au fost transportate în toate centrele electorale, la întrunirile politice. Cu ajutorul unui microfon, glasul era puternic amplificat şi asistenţa auzia astfel „în original“ discursurile celor doi candidaţi, exact ca şi când ei ar fi fost în sală.

MICI DISTRACŢII...

Vorbe...

Cea mai fragedă celebritate...

N'a fost găsit!.. A fost găsit!.. Tot n'a fost găsit!.. Acesta este buletinul dela o zi la alta cu privire la misterioasa dispariţie a copilului lui Lindbergh. O continuă serie de confirmări şi desminţiri, care se termină regulat cu aceiaş întrebare nelămurită: ce-i cu copilul lui Lindbergh?..

Ce este? Nimeni nu ştie. Vestiţii poliţişti şi detectivi din America cercetează cu asiduitate şi nu pot afla absolut nimic. Se fac numeroase percheziţii şi sînt arestaţi zeci de oameni nevinovaţi. Ar fi poate aceasta o consolare pentru noi, văzând că poliţiile sînt pretutindeni la fel!..

In asemenea împrejurări enigmatice, gustul consacrat al americanilor pentru faimă şi originalitate, ar putea trezi o bănueală. Poate că plodul a fost ascuns, pentru a i se crea celebritate încă din leagăn? Poate că s'a înscenat o răpire,— sistem de reclamă americană? Poate...

Dar chiar dacă bănueala aceasta nu e exactă, rezultatul este însă acelaş. Copilul lui Lindbergh, în vrîstă numai de un an şi opt luni, a ajuns incontestabil astăzi cea mai tînără celebritate. Aceasta este desigur, în acest caz dramatic, unica satisfacţie a americanilor. Păcat numai că la regăsire, copilul nu va putea juca un film şi niel nu va putea acorda autografe...

i. b.

...si fapte

Cât durează o minută?..

La şcoală. Profesorul întreabă:

— Spune-mi, Ionescule, câte secunde are o minută?

— O minută bărbătească sau femeiască, domnule profesor?

— Ce vrei să spui?

— Să vedeţi; când tata zice: o minută, atunci durează exact 60 secunde. Când însă mama zice: o secundă, atunci durează cel puţin 15 minute.

Comparaţie...

Tristan Bernard era bolnav. El dorea totuş să mânânce ceva şi sora de caritate i-a adus o linguriţă cu ceai.

— E prea puţin.

— Nu vă este permis mai mult.

— Bine, replică Tristan Bernard. Acum doresc să citesc ceva. Poate îmi vei aduce o marcă postală...

Interpretare greşită

La un spectacol de teatru, bărbatul şi nevasta vorbesc mereu, în timpul reprezintaţiei. La un moment dat, intervine un domn din spate:

— „Vă rog; n'aud o vorbă“...

Şi femeia, intrigată:

— „In definitiv ce te interesează pe d-ta ce vorbim noi“...

(Continuarea în pagina II-a)

Preşedintele Cehoslovaciei

la masă cu vagabonzii

Cu prilejul serbătoririi lui Massaryk, ziarele din Praga au relatat următorul amănunt interesant din viaţa preşedintelui Cehoslovaciei:

Massaryk obişnueşte destul de des să stea la masă cu simplii cerşetori şi vagabonzi. El îi întâlneşte pe stradă şi îi invită la el acasă. Acolo iau masa împreună şi începe o lungă discuţie, în timpul căreia Massaryk pune tot felul de întrebări cu privire la situaţia din ţară.

Preşedintele Cehoslovaciei crede că numai astfel poate afla în mod sincer nevoile şi spiritul populaţiei, putând apoi interveni şi repara unele greşeli. Sistemul, desigur, nu este rău şi a mai fost utilizat şi de alţi conducători de stat.

AMĂNUNTE INTERESANTE

despre „regele chibriturilor“

Am relatat împrejurările dramatice, în care şi-a pus capăt vieţii Ivar Kreuger, „regele chibriturilor“.

El s'a născut la 2 Mart 1880. Prin urmare a murit în vrâstă de 52 ani. Numele său era Kriiger, fiind de origină germană. Mai târziu l-a schimbat în Kreuger, pentru a-i da un accent suedez.

A urmat şcoala superioară technică din Stockholm şi a obţinut titlul de inginer. Fiind un temperament activ şi optimist, s'a aventurat în afaceri mari. A înfiinţat o fabrică de chibrituri, bazat pe un consorţiu, din care făcea parte şi Rockefeller. Intreprinderea a obţinut beneficii colosale. Astfel Ivar Kreuger a ajuns să posede 150 fabrici de chibrituri cu 60.000 lucrători. El reuşise să capete monopolul chibriturilor în Polonia, Franţa, Germania, Jugoslavia, Ungaria, România, Letonia, Grecia, Egipt, Ecuador, etc. Averea sa era evaluată la 700 milioane dolari, adecă 112 miliarde lei.

Criza din ultimul timp însă l-a lovit destul de serios. Şi deprimat sufleteşte că ar putea pierde ceva din situaţia sa strălucită de până acum, Ivar Kreuger a preferat să dispară.

IN PAG. 4-a

ULTIMA ORA

telegrafică şi telefonică

CRONICA LITERARĂ

Societatea capitalistă romanţată

Ilya Ehrenburg: Die Traumfabrik; Europe (Societé Anonyme)

Un roman în care se vorbeşte de Ivar Kreuger

Comunismul a ajuns astăzi (în afară de un crez), un snobism; a fi astăzi comunist e pentru mulţi a fi la modă. Căci comunismul a lansat formule şi lozinci noi în toate domeniile de activitate.

Iar „moda“ nu e numai o rochie sau o coafură; — moda poate fi şi de idei şi de concepţii.

Despre Rusia Sovietică s'au scris tomuri-fie în termeni elogioşi, fie aspri.

Nu e o taină pentru nimeni — şi de ce am ascunde-o? că în Rusia se realizează concret în domeniul economic. Facem desigur rezerve în ceia ce priveşte latura morală, care, oricât de burgheză ar fi, e un factor şi o normă de viaţa. Tocmai această imoralitate — caracteristică tinerei generaţii, a făcut ca numeroşi scriitori ruşi să protesteze şi să ia atitudine. Cel mai inteligent scriitor, am numit pe *Ilia Ehrenburg* în cartea sa „*Lasig Roitschvanz*“ a atins oarecum această situaţiune în legătură cu neresolvata problemă a evreilor în Rusia. Şi drept pedeapsă, Ilia Ehrenburg a luat drumul exilului.

Curentele literare care au inundat Europa burgheză au străbătut şi în Rusia proletară: *bezpredmetnikzy* sunt acei cari neagă subiectul, iar *nitcevokii* sunt în contra poeziei, pe care o socot de prisos, cu toate că Lunatschearsky ceruse poezia fabricei, la care Ehrenburg a răspuns cu celebra sa butadă: fabrica de poezii.

Deasemenea nu se putea ca să lipsească o Iliadă bolşevică: a scris-o *Essenin* având ca erou pe nebunul Pugatscheff, cela care a ridicat steagul revoltei contra mândrei Catherina.

O altă problemă literară interesantă în Rusia e aceia ridicată de Asociaţia revoluţionară a scriitorilor proletari.

Mayacoff cere o *literatură a faptului*, inspirată din evenimente şi realităţi şi renunţarea sondagelor sufleteşti, a eternului omenesc.

Auerbach duce mai departe această logică şi cere o literatură a faptului şi a problemei de clasă, pretinzând ca literatura să fie tendenţioasă politică.

Deci lupta e între cele 2 curente: a literaturei de înregistrare a clipei pe care o trăim; şi alta — prin *Kirchone* — ce susţine o artă ţâşnită spontan din adevărurile permanente, care au chinuit mintea omenească.

In cadrul acestor probleme, literatura bolşevică a impus o serie de scriitori a căror nume au trecut graniţele Rusiei: *Boris Pilniack, Gladkow, Semenov, Leonov* şi *Ilia Ehrenburg*.

*

Ilia Ehrenburg e fără îndoială unul din cei mai gustaţi scriitori contimporani. Literatura sa abundă în ceiace am numit literatura faptului, dar faptul descris de Ehrenburg e singur un moment impresionant de artă şi viaţă. Romanele sale „*Die 13 Pfeifen*“ sau „*Neculas Curbov*“ sunt mai mult o naraţiune de situaţii din care cititorul extrage sufletul. Ehrenburg e realist, deci sufletul se va supune mediului, atmosferei, legilor istorice.

Ilia Ehrenburg locueşte la Paris şi descrie în ultimile sale romane viaţa burghezimei: E lumea de astăzi privită de un comunist.

In special, a descris fizionomia marilor capitalişti, fapt care i-a adus şi un proces perdut cu marele industriaş ceho-slovac *Batta*.

In „*10 C V.*“ atacă extraordinar de puternic industria automobilului, care a imprimat secolului

(Continuarea în pag. II-a)

Fabrica SILKOSA S. A.

Instalaţie ultra modernă — IAŞI-Str. Sf. Lazăr 39

Vinde specialităţi franceze:

CREPE DE CHINE
VOILE GEORGETE

D-nii comercianţi pot cere informaţiuni la Biroul Fabricei: *Ştefan cel Mare No. 8 etaj* sau la fabrică: *Sf. Lazar No. 39*

Adevărata Untură de Ficat de Peşte

Calitate extra-fină, este de culoare gălbuie, gust şi miros plăcut de sardele. Se ia cu plăcere de copii şi persoanele cele mai delicate. **Untura de Peşte** pură este mai activă decât amestecată cu apă şi alte materii.

Se găseşte de vânzare la *Farmacia Curţei Regale* **Fraţii Dr. Konya**—Succesor **Dr. Grozea.** Iaşi, strada Lăpuşneanu.

Palace-Hotel Cernăuţi

(Instalaţie nouă)

AUTOBUZUL HOTELULUI TRANSPORTĂ GRATUIT CALATORII DELA GARA LA HOTEL

Preţurile camerelor simţitor reduse, plus încălzitul gratuit. Local de prim rang, 100 camere, apă rece şi caldă, telefon, bae în fiecare cameră, hall elegant, ascensor etc.

Hotel-Restaurant. Concert seral condus de o orchestră de dame. Bucătărie excelentă. PREŢURI IEFTINE

PUBLICAŢIUNE

Se aduce la cunoştinţa generală că în ziua de 25 Martie 1932 orele 10 a. m. se va ţinea licitaţie publică cu oferte închise în conformitate cu legea de contabilitate publică a Statului pentru furnizarea orfelinatelor din Iaşi şi Sanator Dr. Ciunet din com. Bucium jud. Iaşi, cu încălţămintea necesară în cursul anului 1932 şi efectuarea reparaţiunilor necesare încălţămintei în tot cursul anului 1932 sus ziselor orfelinate.

Licitaţia se va ţinea în localul Regiunei Iaşi a Societăţei Ocrotirea orfanilor din Războiu str. Kogălniceanu No. 11.

Concurenţii trebuie să depue odată cu ofertele o garanţie provizorie de 5 la sută, iar garanţia definitivă va fi de 10 la sută din valoarea furniturei.

DIRECŢIUNEA

Cărămizi

ţigle, sobe de teracotă, calităţi incomparabile la preţuri foarte avantajoase.

Adresaţi-vă la Fabrica C.F.R. „CIUREA" gara Ciurea

INSTITUTUL DE

Radiologie şi Electrotherapie

DR. N. DABIJA

Medic radiolog al Clinicei Medicale

Boli interne şi Radiologie

Diagnostic şi tratament cu

RAZE X

Radioscopie, radiografie, radiotherapie superficială şi profundă Electrotherapie: diathermie, ultraviolete, băi de lumină, etc.

Consult. 8—10 şi 5—8

Iaşi—Strada Sft. Atanase 4

DOCTOR

L. JACOBY

Specializat la Paris

BOLI de COPII şi SUGARI

Boli Interne

Consult.: 3-7 p. m.

Str. Ştefan cel Mare 29

PRIMĂRIA MUNICIPIULUI IAŞI

PUBLICAŢIUNE

No. 05540 din 25 Febr. 1932

Se aduce la cunoştinţa celor interesaţi că în ziua de 23 Martie a.c. ora 11 dimineaţa se va ţinea în localul acestei Primării situată în Iaşi str. Alexandri No. 14 licitaţie publică pentru vânzarea parcelei No. 151 din Regiunea Ţutora-Sud în suprafaţă de 500 m. p.

Licitaţia se va ţine în conformitate cu art. 88—110 inclusiv din legea Contabilităţei publice, regulamentul O.C.L. şi normele publicate în Monitorul Oficial No. 127 din 4 Iulie 1931 şi va începe dela 15 lei m. p. Toate persoanele cari vor lua parte la licitaţie vor depune o garanţie de 5 la sută din suma oferită. Planul locului se poate vedea în orice zi de lucru dela ora 8-12 la Serv. Arhivei acestei Primării din str. Alexandri 14.

INŞTIINŢARE

Se aîrage atenţiunea populaţiunei evreieşti nevoiaşe care are nevoie de azimă gratuită şi cu preţ redus şi care n'a fost vizitată acasă pentru a fi inscrisă de a se prezenta la sediul Comunităţei din str. Gh. Mârzescu No.22 (Banca Dacia în curte) spre a fi înscrisă cel mult până la data de 31 Martie 1932. Cunoscând că de la acea dată se va încheia statistica şi nu vor putea căpăta azimă gratuită sau cu preţ redus.

Comunitatea Evreilor Iaşi

ŞTIE AZI CĂ

Noval

E CEL MAI BUN REMEDIU ÎN PREVENIREA ŞI COMBATEREA

GRIPEI, RĂCELEI GUTURAIULUI, DUREREI DE CAP, DE DINŢI, DE ŞALE

DE ACEEA DIN NICI O CAZĂ SĂ NU LIPSEASCĂ

Noval

Cereţi la farmacii cutii a 2 tablete

Arhitect-Diplomat

MIHAI STOIAN

Execută: planuri, devize, antreprize, calcule în beton armat, expertize.

Iaşi, str. Dancu 2

România
Corpul Portăreilor Tribunalului Iaşi
Publicaţiune No. 80

Anul 1932 luna Martie 15

Se publică spre cunoştinţa generală că conform adresei jud. ocol 1 Mixt Iaşi No. 7252 | 1932 se va vinde prin licitaţie publică în ziua de 24 Martie 1932 ora 4 p. m. averea mobilă sequestrată cu procesul verbal No. 703 | 932 dela D.D. Callos în calitate de tutore casei def. Paul Bals la pretenţia d-lui Gh. Ghimicescu în calitate de Ad-tor şi uzufructor dotal al soţiei sale Elena Ghimicescu avere compusă din: un pian în lemn negru, marca Rozenkrantz cu placă de sidef, 2) un bufet de stejar sculptat cu 2 sertare şi 2 dulapaşe cu faţa de marmoră, 3) un bufet mare de stejar masiv partea de sus cu 4 portiţe, partea de jos cu marmoră pestriţă cu 3 sertare şi 8 portiţe, 4) un alt bufet mai mic cu acelaş lemn parte de sus cu 2 portiţe partea de jos cu marmoră pestriţă un sertar şi 2 portiţe, 5) una canapeluţă, două fotoluri, 4 scaune de stejar capitonate, 6) una masă de stejar pe 4 picioare.

Vânzarea se va face în Iaşi str. Oaste No. 87 cartier Copou domiciliul debitorilor pe bani gata şi în asistenţa Notarului respectiv.

Şef Portărei, Bazali

Secretar, D. Stancov

x Doctorul BRENER *specialist mamoş*, boli de femei, consultaţii de la 2 până la 4 p. m.

Numai când e prea târziu îşi dau seama de necesitatea unei îngrijiri regulate a gurii şi dinţilor.

Nu aşteptaţi aşa de mult şi păziţi-va dinţii Dv. prin întrebuinţarea zilnică a pastei de dinţi

PEBECO

care este răcoritoare şi plăcută.

„PEBECO" vă redă o respiraţie curată, proaspăt mirositoare precum şi dinţi strălucitori de alb.

In tuburi de cositor curat Lei 20 şi 32.

Deiesrsdorf & Co. S.A. BRAŞOV

Epitropia Generală
a Casei Spitalelor Sf. Spiridon
din Iaşi

ANUNCIU

Se aduce la cunoştinţa celor interesaţi că, tratează prin bună învoială conform aprobărei Oficiului Central de Licitaţii No. 469 | 932, concesionarea pe termen de trei ani, cu începere din sezonul anului 1932, a următoarelor localuri din Staţiunea Băilor Slănic Moldova, proprietatea acestei Instituţiuni şi anume: 1) Localul de Teatru. 2) Pavilionul dela Cascadă pentru Restaurant. 3) Brutăria din Satul Nou.

Ofertele pentru aceste concesionări se primesc până la data de 30 Martie a. c.

Spectacolele zilei

Unde mergem astăzi?..

16 Mart

Teatrul Naţional. — *„Amintirea"* cu marea artistă d-na *Maria Ventura* şi d. George Vracca.

Teatrul Cinema Trianon. — *„O aventură galantă"* cu *Liane Haid*, Hans Brausewetter şi Albert Prejan; *„Tragedia americană"*, regia: Ioseph von Sternberg. Jurnal sonor *„Paramount"*.

Teatrul-Cinema Phoenix. — *„O noapte te-am dorit"* cu Ramon Novarro, Helen Chandler şi Clive Brook *„Comoara secretă"*, aventuri cu *Eday Pollo* şi Jurnal sonor *„Fox"*.

Teatrul Cinema Sidoli. — *„Trup şi suflet"* cu Charles Farrel, Elsa Landi şi Myrna Loy; *„Visul tinereţii"* (operetă germană) cu Werner Fuetterer, Betty Aman şi Betty Astor. Jurnal sonor *„Fox"*.

Cinema „Gheltzer" şi Cinematograful Nostru.—*Relache*

x LA VASLUI ziarul „Opinia" se află de vânzare până la ora 12 noaptea, la Librăria „Grosswald" şi la toate regiile care vând ziare.

MICI DISTRACŢII...

(Continuarea din pagina 1-a)

Clipe vesele

— Mamă, iar am degeraturi la mâni...

— Asta-i fiindcă nu ascuţi. Ţi-am spus, Moritz, să nu mai vorbeşti iarna pe stradă...

*

— Crezi că există barbaţi fericiţi în dragoste?

— Da; burlacii.

*

— Papa, boul ăsta e însurat?

— De unde ţi-a venit să întrebi aşa ceva?

— Păi, nu vezi: are coarne...

Bibliografie

„Adevărul literar şi artistic" (588) a apărut cu bogat material beletristic. Semnează: Damian Stănoiu, T. Arghezi, H. Blazian, Alice Gabrielescu, Al. A. Philippide, Mihai D. Ralea, N. Milcu, G. Calinescu, etc.

In rest, cronici variate, recenzii, însemnări, informaţii, humor.

Exemplarul, în opt pagini mari cu ilustraţiuni, 7 lei.

*

„Incotro" (Nr. 39), cunoscuta revistă politică de subt conducerea d-lor Victor Rodan, T. Şoianaru şi Legrel, aduce un distractiv material de actualitate. Menţionăm: D. Jenică Athanasiu în halat şi papuci, D. Iorga se simte tare, După didorţ, etc. Pagini savuroase cu polemici, anecdote şi indiscreţii din lumea politică şi artistică.

In 12 pagini, cu desene de Dragoş şi Val, exemplarul 7 lei.

Lucrările Parlamentului

15 Mart

CAMERA.-- *D George Brătianu* protestează contra faptului că d. Duca i-a contestat dreptul să vorbească în numele partidului liberal.

Se produce un viu incident între ducişti şi georgişti. Intervine d. *Argetoianu*, care declară că asemenea incidente sunt regretabile şi de natură să împiedice o eventuală reintregire a partidului liberal.

Se ia apoi în discuţie pe articole proectul conversiunii. *D. Trancu-Iaşi* cere să se extindă conversiunea şi la oraşe.

D. Argetoianu recunoaşte situaţia grea a proprietarilor urbani şi promite că va căuta să-i ajute. Datoriile urbane însă nu pot intra în conversiune.

Cu diferite mendamente, se votează apoi primele trei articole din proectul conversiunii.

*

SENATUL—n'a ţinut şedinţă.

Dramele geloziei

Un tânăr îşi suprimă rivalul cu lovituri de cuţit

Huşi 16.—La spitalul din Ghermăneşti a fost adus în agonie, tânărul Ion Huştiuc din Cotumoarei (Basarabia).

Puţin timp de la internare, cu toate îngrijirile date de D-ra Dr. Podoleanu, pacientul a încetat din viaţă.

Huştiuc a căzut victima unei răzbunări.

Fiind în relaţii strânse cu o fată din partea locului, a fost duşmănit de moarte de un rival.

Acesta căzuse în disgraţie şi fata prinse oarecare afecţiune pentru Huştiuc cu care era în perspectivă să se căsătorească.

Pentru a-i zădărnici această perspectivă, Huştiuc a fost atacat Dumineca trecută cu numeroase lovituri de cuţit. Criminalul a fost arestat. Leontin

Convorbirile Opiniei

Politica internă şi reforma electorală

Chestiunea blocului statelor dunărene. — Ce ne declară d. G. G. Mironescu, fost prim-ministru

Am avut ocazia să stăm de vorbă cu *d. G. G. Mironescu*, fostul preşedinte de consiliu.

Distinsul bărbat politic, cu amabilitatea care-l caracterizează, a făcut „Opiniei" câteva declaraţii de interesantă actualitate.

D. G. G. Mironescu

La întrebarea noastră cu privire la proectul blocului statelor dunărene, d. Mironescu ne-a răspuns:

Blocul statelor dunărene

— „Blocul statelor dunărene intră în cadrul preocupărilor internaţionale din ultimul timp. Planul poate duce la o realizare parţială a pactului Briand de uniune europeană.

Acest proect nu s'ar putea realiza într'adevăr decât prin uniuni regionale, pentru că nu poate fi speranţa de a se armoniza deodată interesele unui aşa mare complex de naţiuni. Deaceia adoptându-se norma de a se face treptat uniuni regionale, se va ajunge la rezultatul dorit.

De la noi d. Iuliu Maniu încă de aproape un deceniu a preconizat călduros această ideie a blocului economic al statelor dunărene şi chestia a format obiectul discuţiunilor de atunci.

Odată venit la putere partidul naţional-ţărănesc a pornit o acţiune internaţională în această direcţie.

Eu personal am desvoltat această idee mai de mult şi într'o conferinţă ţinută la sindicatul ziariştilor în Noembrie 1929 şi pe urmă la tribuna internaţională de la Geneva.

Se poate ca într'un viitor apropiat statele din centrul Europei să cunoască prosperitatea unei păci economice".

Politica internă

La întrebarea noastră cum întrezăreşte situaţia politică internă, d. Mironescu ne-a declarat:

„Cred că în curând ne vom îndrepta către o viaţă constituţională reală, bazată fie pe cooperare a partidelor, fie pe o colaborare indirectă a lor, în senzul că se va relua sistemul guvernelor de partid, în care sistem este posibilă o conlucrare indirectă a partidelor de opoziţie cu guvernul".

Reforma electorală

Ultima noastră întrebare s'a referit la reforma electorală. La aceasta, fostul premier ne-a declarat:

— „Reforma electorală trebue să fie alcătuită în aşa fel, încât să asigure o reprezintaţiune proporţională reală, spre a se ajunge la o configuraţie a parlamentului, care să corespundă mai exact curentelor din opinia publică. Deaceia prima majoritară trebuie să dispară".

Am reprodus întocmai.

Mihels-Mihăileanu

Bucureşti

Dramă amoroasă

Chişinău.— O dramă amoroasă s'a petrecut în localitate.

Tânărul cizmar Th. Frangov bacalaureat, era în dragoste cu Vera Poianu. El a aflat însă că iubita lui mai are relaţii şi cu un ofiţer.

Tulburat de gelozie, Theodor a descărcat trei gloanţe de revolver asupra fetei; apoi a încercat să se sinucidă.

Ambii au fost internaţi în spital, în stare gravă.

INFORMAŢIUNI

x *Guvernul a dat un comunicat, prin care desminte categoric zvonul că s'ar pregăti un proect de lege pentru conversiunea datoriilor urbane. Zvonul acesta — susţine comunicatul — e de domeniul fanteziei.*

x *Ziariştii profesionişti din Iaşi* sunt convocaţi pentru astăzi la ora 7 seara, la redacţia ziarului „Lumea", pentru a li face diverse comunicări, cu privire la balul Presei, de la 2 Aprilie.

x Parchetul de Bacău cercetează următorul caz: săteanul P. Savin, de 34 ani, originar din Edineţ—Hotin şi domiciliat în com. Trayan (Bacău), s'a închis în o odaie şi stropind obiectele cu gaz, le-a dat foc. Nevasta lui Savin a venit însă repede în cameră şi a stins focul. Se fac cercetări.

x Se ştie că atelierele metalurgice „Blaha" din Botoşani au fost declarate în faliment.

Cum asupra acestor instalaţiuni „Creditul industrial" avea o creanţă ipotecară, judele sindic al acestui faliment, împreună cu d. preşedinte al tribunalului Botoşani a predat delegatului „Creditului" toate instalaţiunile fabricei.

x Comisia de impuneri a liber-profesioniştilor de pe lângă Administraţia financiară, a terminat ieri impunerea medicilor şi dentiştilor.

S'a putut constata severitatea delegatului fiscului d. controlor şef N. Popa.

Dentiştilor li s'au urcat impunerile din anul trecut.

De azi a început impunerea avocaţilor.

Ca delegat al barouiui este d. av. Jenică Popovici.

x Cârciumarul Moise Marcu din localitate a fost chemat ieri în faliment de firma Bazgher.

x Tribunalul local judecă azi cererea de lichidare a averii bancherului Daniel.

Cererea a fost introdusă de unul din moştenitori, d. S. Daniel.

x *Curtea cu juri* şi-a deschis ieri seziunea extraordinară.

Azi se judecă un proces de leviri cauzatoare de moarte intentat săteanului N. Gafiţei.

Mâine se va judeca procesul de calomnie prin presă intentat fabricantului de mezeluri Lazăr Leibovici Iaşi.

El este dat în judecată de rabinul Stein, azi mutat în Capitală.

x In seara de Miercuri 23 Martie a. c. (a doua zi de purim) în sa'oanele Bragadiru, va avea loc balul revistei locale „Lumea Veselă". Jazzul Bragadiru pregăteşte muzică specială de carnaval. Atelierul „Foto-Luvru" va sta la dispoziţia publicului până în zori. Mag. „Învăţătorul Român" aduce decoruri speciale şi măştile cele mai frumoase.

Societatea capitalistă romanţată

(Continuarea din pagina 1-a)

nostru o întreagă concepţie mecanică.

A urmat *„Rapace"*, viaţa marelor capitale, a luxuriei şi libertinajului burghez.

*

In *„Die Traumfabrik"* (Fabrica de visuri) ne înfăţişează viaţa în marile studiouri, unde se fabrică visurile de care oamenii au nevoie, fie pentru a înşela pe alţii, fie pentru a se înşela singuri.

Celebra casă de filme „Ufa" e în mâna lui Alfred Hugenberg, faimosul naţionalist german.

Din scenă în scenă, cetitorul rămâne uimit de ţelele ce se trag în aceste palate, de intrigele ce se pun la cale nu pentru o aventură galantă sau farsă medievală, ci pentru a determina o acţiune diplomatică sau în limbajul lui Ehrenberg, pentru a scrie istorie.

Alături de viaţa filmului german, ne apar cunoscutele case americane conduse de evreul Adolphe Zukor care are în sânge puterea de a învinge, căci e adaptabil.

Şi adaptabilitatea, numiţi-o dacă vreţi oportunitate! — e una din taine progresului şi victoriei.

„Die Traumfabrik" pune într'o lumină aparte pe aceşti magnaţi care pentru o situaţie privilegiată calcă în piciorare tot ce omul are în el frumos: demnitate, virtute, cinste, instalând o singură virtute, o unică cinste, o demnitate: a banului.

Şi romanul nu e o frescă a imaginaţiei, ci un roman al realităţii, evocat puternic de multiplele calităţi ale lui Ilia Ehrenbarg.

*

In *„Europe"* problema e aceiaş, numai oamenii diferă.

Europa e o vastă societate anonimă, iar acţiunile sunt în mâinile câtorva potentaţi.

„Europe" e romanul unde se întâlnesc figurile proeminente ale lumei bancare şi industriale: e, romanul de expansiune financiară a marilor capitalişti. Toate figurile au însă nume schimbate: astfel eroul romanului Olson — regele chibriturilor nu e decât Kreuger.

Olson e în luptă cu Moscova care nu vrea să cedeze şi care urmăreşte asiiduu planul de distrugere a unora şi de fericire a altora. Weinstein e asul finanţelor ale cărui interese economice se ciocnesc des cu ale lui Olson. Nici unul din ei nu desarmează şi în lupta lor, cei mici cad şi mor. E suggestivă aceasta carte, căci arată cum Olson sau Weinstein cuceresc debuşeurile pentru produsele lor.

Dacă un om politic se opune, atunci banul îl câştigă; dacă banul nu ajută, intervine femeia, şi dacă nici aceasta nu influenţează, se găsesc mâini ucigaşe.

Politica îşi are raţiunile sale care de multe ori par ilogice raţiunei noastre: evreul Weinstein e unul din susţinătorii financiari ai Hitleriştilor.

Ilia Ehrenberg îşi stăpâneşte uimitor materialul şi cunoaşte cu ochi de Argus toate substraturile marei finanţe.

Olson e bătut de Weinstein care câştigă lupta. Olson cedează şi Weinstein refuză cu încăpăţânare orice împăcare pentru... binele muncitorilor (!)

Aceasta e roata vieţii: o luptă acerbă pe viaţă şi pe moarte.

„Europe" e rapsodia lumei de azi: e fresca eclatantă a societăţii noastre, în care fiecare din noi, cetăţean umil sau ilustru conducător literar sau politic, se regăseşte.

*

Judecând serios şi obiectiv lumea în care se poartă Ehrenburg, cetitorul cinstit va ajunge la convingerea ca o asemenea lume nu poate fi îndreptată cu ajutorul croitorului, — deci a petecului; ci e nevoie de chirurg, de bisturiu.

B. Causansky

Universitatea ieşană

şi legea învăţământului superior

Aseară, s'au întrunit membrii consiliului facultăţii de medicină, discutându-se legea învăţământului superior, care priveşte foarte de aproape Iaşul cu cele 4 facultăţi de la Universitatea noastră.

In esenţă, prin noua lege a învăţământului superior, concursul de la facult. de medicină e abolit. Numirea profesorilor se va face, în viitor, prin chemare. E vorba de agregaţii onorifici şi în funcţie. Vor trece ani mulţi, ca să mai fie agregaţi. Facultatea de medicină din Bucureşti a creiat conferenţiari mulţi. Are până'n prezent 33 conferenţiari definitivi. La Iaşi sunt numai 4, în aceleaşi condiţii. Dacă vom avea nevoie de profesori la Iaşi, ..îi vom lua dela Bucureşti!

Consiliul facultăţii a delegat pe d nii profesori d-ri Gr. Popa şi Niculescu, ca să plece în astă seară în Capitală spre a prezenta resultatul discuţiunilor acestui consiliu, în legătură cu noua lege a învăţământului superior, d-lui ministru de instrucţiune şi d-lui preşedinte al Camerei.

Astă-seară la Teatrul Naţional

Marioara Ventura

într'o creaţie covârşitoare

In fiecare an, distinsa societară a „Comediei Franceze" d-ra Maria Ventura se rupe pentru o lună de succesul pe care i-l oferă Parisul şi joacă ca „oaspe" în teatrul ei din Bucureşti.

D-ra Maria Ventura

Dacă îşi prelungeşte concediul cu câteva zile, face o raită cu spectacolul pe care-l oferă Capitalei şi în câteva oraşe mai mari din ţară.

Niciodată Iaşul nu-i lipseşte din itinerariu. Aşa că astă-seară, în tovărăşia lui George Vraca şi a ansamblului ei propriu, ne va încânta cu o piesă de dragoste,— este teatrul Venturei de predilecţie —, din Denys Amiel.

Ieşenii, natural, o vor primi ca deobiceiu, cu flori, ovaţii şi dese ridicări de cortină... *p. grancea*

Inginerii ieşeni

din Asociaţia generală a inginerilor

Asociaţia G-lă a inginerilor din România; după Buletinul No. 1 | 932, numără 2060 membri. Dintre aceştia *159 aparţin Moldovei, sau Cercului regional eşean*; iar *din oraşul şi jud. Iaşi, sunt membri* următorii 57 ingineri:

Andreescu-Cale I., Anghelescu I., Antistescu V., Ausländer Moritz, Bădărău Mircea, Balasopol Eug., Barbaiani Aristid, Bartsch Ferdinand, Beke Andrei, Bocec Aurel, Bril Leon, Carâp Valeriu, Carp Bazil, Carpov N., Casetti Iosif, Cernătescu Aurel, Cristea Cezar, Czalner Carol, En. Dămăceanu, Ene Mihail, Teodor Alex., Florin Boris, Giurea Gh., Grigoraş N. I., Grigoriu Const., Grumăzescu Haralamb, Grünberg Meier, Hann Otto, Haret Enache, Hurmuzescu Mihail, Ivanov Andrei, Koch Al., Latchin Victor, Lupan C., Lupaşcu Gheorghe, Mihalache D. Şt., Mitescu Em., Moarcaş D. Const, Nadaş Emeric, Naum D-trie, Negruţi C., Niţescu Emil, Nortz Ludovic, Palade Vasile, Petrescu E. Gh., Podhorschi Al., Popescu Mihai, Renescu Al., Sava Al., Serghi Vasile, Siabley Traian, Stihi M. Gh., Tudor Ioan, Tzintzu I., Vasiliu Gh. M. Welt Mihai, Voroneanu Gr. Ioan.

*

Din *„Societatea Politechnică"* Bucureşti, cea mai veche Asociaţie a Technicienilor, având ca membri: profesori universitari, militari şi în deosebi Ingineri de toate specialităţile, după *Anuarul* pe 1932, ce numără 775 membri, fac parte şi *următorii ieşeni*: General Panaitescu Sc., Prof. univ. C. Bedreag, Docent dr. Al. Cişman şi inginerii: E. Niţescu, I. Tzintzu, Casetti Iosif, I. Andreescu-Cale, Cezar Cristea, Marino N., Carâp V., Renescu Al., Balasopol Eug, Giurea G. C. şi Voinescu St.

Studii oficiale pentru ieftinirea vieţii

Deocamdată se fac... statistici.—Acţiunea inspectoratului Moldovei

Inspectoratatul regional administrativ al Moldovei, din iniţiativa d-lui inspector C. Râşcanu, a început o interesantă anchetă în oraşele şi judeţele din raza departamentului.

E vorba de o statistică care să prezinte clar şi exact situaţia preţurilor la alimente şi orice soiu de mărfuri, — pentruca văzându-se diferenţa de preţuri să se constate procentul de ieftenire a vieţii între anii 1930—1931 în comparaţie cu anul curent.

In acest senz, d-l Râşcanu a cerut tuturor Camerelor de comerţ şi industrie, Prefecturelor şi Primăriilor să înainteze de urgenţă inspectoratului tablouri care să specifice cele în legătură cu statistica.

După ce ancheta în care intră oraşele Moldovei va fi terminată, se va interveni în acelaş scop şi la celelalte inspectorate din ţară, pentru a trimite datele trebuincioase, spre a se putea realiza un studiu comparativ.

*

Până în prezent unele autorităţi din Moldova s'au şi achitat de această însărcinare a inspectoratului regional.

Când studiul va fi total complectat, el va fi înaintat ministerelor, care ar urma să aibă în viitor un serios punct de orientare în rezolvarea problemei de ieftenire a vieţei. *Rex.*

x **Măsele găurite!!! Dureri insuportabile!!! Nopţi nedormite!!!** Intrebuinţaţi Picăturile **„RICI"** contra durerilor de dinţi şi măsele, curăţă măseaua bolnavă, amorţeşte nervul şi face să înceteze durerea. Depozit Farmacia Dr. Beceanu.

Un atac sadic în centrul Iaşului

Trei indivizi pătrund într'o casă şi torturează o femee

Un atac sadic s'a întâmplat astă noapte în str. I. C. Brăteanu No. 1, a locuinţa femeii Tinca Ciaruc, în următoarele împrejurări:

Aseară Tinca Ciaruc s'a culcat ca deobicei. Pe la ora 8 noaptea, a auzit deodată lovituri puternice în uşă. In câteva clipe, uşa a cedat şi au intrat în casă trei indivizi.

Femeia a constatat că unul din ei e fostul său ibovnic Gh. Rotaru din Cabuşca-Tighina.

Sub ameninţare, cei trei indivizi şi-au batut joc de femee, silind-o la diverse acte sadice şi maltratând-o.

Femeia a început să ţipe, şi a fost auzită de un gardist care tocmai trecea pe acolo. Poliţistul a sărit în ajutorul victimei

Gh. Rotaru a putut fi arestat; ceilalţi doi au izbutit să dispară.

La comisia treia, d. Mircescu şeful circumscripţiei, secondat de d. Ciuceanu, a început imediat cercetări.

Rotaru a declarat că a comis fapta împreună cu Lupu Black din Ţicău şi C. Cutiuţă din str. Salciei.

Ei au fost arestaţi şi vor fi înaintaţi azi după amează parchetului. **m. sv.**

O mână aruncată în stradă!

Descoperire lugubră lângă Râpa Galbenă

O descoperire lugubră s'a făcut la Râpa Galbenă.

Locuitorii Manuşca Gh. şi Gagiu Ion din Preuteşti—Fălticeni, treceau pe str. Florilor. Pe când se aflau în dreptul căminului studenţesc, au zărit pe pământ o mână de om, în stare de putrefacţie.

Fiind înştiinţate autorităţile, au sosit la faţa locului d. chestor Arthur Cristea care, secondat de d. comisar Stroian, a început cercetări.

S'a crezut mai întâi că e vorba de o crimă misterioasă şi că cadavrul se află îngropat în pămint. In acest scop s'au făcut săpături în apropiere, dar nu s'a mai găsit nimic care să justifice această ipoteză.

S'a ajuns deci la concluzia că ar fi vorba de o glumă sinistră a unor studenţi dela medicină. Aceştea ar fi avut însărcinarea să transporte mâna la institutul de descarnare; iar ei au aruncat-o în stradă, cu gândul să sperie trecătorii.

In această direcţie s'au îndreptat cercetările. Dacă autorii vor fi descoperiţi, ei vor fi daţi în judecată pentru atentat la bunele moravuri. *Sorin*

Un caz de longevitate

la Hârlău

Hârlău 16 — Ieri a încetat din viaţă în localitate bătrânul rentier Nicu Băluş în vârstă de 102 ani. Fost poet pe vremuri, a publicat şi un volum de versuri, intitulat: „Omul, Lumea şi Dreptatea", care a obţinut un succes relativ,

Omor prin imprudenţă—Băiatul Gh. Agafiei D. Pânzaru de 18 ani din com. Peredieni jud. Botoşani jucându-se cu o puşcă încărcată, arma a luat foc, nimerind pe Gh. Şt. Petraş din acelaş sat, care a căzut jos mort.

A fost înştiinţat Parchetul de Botoşani. Şeful de post Gagea face cercetări. Coresp.

Brutarii insistă

să se scumpească pânea

Brutarii s'au prezentat din nou azi dimineaţă la d. primar P. Bogdan şi i-au rugat să mărească preţul pâinei.

Ei afirmă că în situaţia actuală, cu chiriile mari, şi cu preţul făinei mărit, nu mai pot continua să fabrice pâinea.

La obiecţiile primarului, brutarii s'au oferit să puie la dispoziţie brutăriile lor pentru a se face un aiar.

După multe discuţii, a rămas ca chestiunea pâinei să se rezolve definitiv mâine seară.

x Doctorul BRENER *specialist mamoş*, boli de femei, consultaţii de la 2 până la 4 p. m.

Magazinele vor fi închise Vineri dimineaţă

— O mare întrunire de protestare a comerţului şi industriei ieşene —

Potrivit hotărârilor luate în consfătuirea ce a avut loc Duminecă la „Sfatul Negustoresc", comercianţii şi industriaşii locali anunţă pentru Vineri 18 crt. ora 10 dim. o mare întrunire de protestare în sala „Sidoli".

La această întrunire au fost invitaţi să participe activ toţi parlamentarii Iaşului prezenţi la această dată în oraş, toţi capii autorităţilor, precum şi toţi exponenţii comercianţilor şi industriaşilor care militează în cadrul „Sfatului Negustoresc".

Cuvântul de ordine este: să se atragă atenţia autorităţilor centrale că birurile grele ce apasă această clasă de cetăţeni, periclitează interesele Statului şi ameninţă aceste categorii sociale să dispară.

Toate magazinele, atât timp cât va ţine întrunirea, vor fi închise iar moţiunea care se va vota la sfârşitul adunărei, va fi în aceiaşi zi telegrafiată ministerelor de finanţe, industrie şi comerţ. *h. bl.*

x **Pentru copii lymfatici, anemici, scrofuloşi şi rachitici, care** nu pot lua untură de peşte simplă sau Iodoferată, se recomandă cu mult succes **Syropul Iodotanic, Dr. Rătianu** aprobat de Cons. Sanitar Superior. Depozit: Farmacia Dr. Rătianu Iaşi. 2

x *Tăiat de tren* — Ieri dimineaţa pe când trenul personal Nr. 569 trecea prin apropierea staţiei Storojineţ a surprins pe linie un om, care a fost decapitat.

Asupra cadavrului nu s'a găsit nici un act, care să-l poată stabili identitatea.

S'a deschis o anchetă.

x D-ra Matilda Zira a fost numită asistentă la laboratorul de fiziologie animală dela facultatea de ştiinţe din Iaşi.

Informaţiuni

x *Fondurile şi subvenţiile pentru Epitropia Sf. Spiridon, au început din nou să nu se achite, din care cauză Epitropia are zilnic noi greutăţi. Pe ziua de eri, Epitropia a fost avizată că nu va mai putea fi furnizată cu carne, din cauză că nu s'au putut achita datoriile din urmă. De asemeni şi cu celelalte alimente.*

x *Greva foamei.* — Ceferiştii Ilie Albu şi Ilie Cercel din Botoşani care fac parte din banda spărgătorului Elias Segal din Iaşi str. Tataraşi şi care urmează a fi judecaţi în actuala sesiune a Curţii cu juri, au declarat greva foamei.

Ceferiştii, care de altfel ca şi întreaga bandă compusă din 15 indivizi se află menţinuţi arestaţi, cer să fie puşi în libertate până la judecarea procesului.

Ieri d. prim-procuror Adam din Botoşani i-a sfătuit să renunţe la grevă.

x Membrii A. G. I. R-ului sunt convocaţi pentru Joi seara între orele 6 şi 8 la regiunea apelor în casele d-lui inginer Andriescu-Cale.

x D. ing. Gh Vasiliu a fost numit şef de lucrări la laboratorul de electricitate dela facultatea de ştiinţe din Iaşi, iar d. Virgil Gheorghiu, asistent la acelaş laborator.

x In seara de 13 Martie a. c. a avut loc la Podul-Iloaiei, balul Reg. 37 infanterie—Botoşani, în scopul ridicărei unui monument al eroilor. S'a reprezintat piesa militară a d-lui Sion „Pe-aicea nu se trece", interpretată de teteriştii acestui regiment, după care a urmat balul.

x Cercul vânătorilor care îşi recrutează membrii cu scrupulozitate severă, a primit aseară ca noui membri pe d-nii Nicu Stanciu şi Alecu Roşca, preşedintele şi vice-preşedintele societăţi „Vidra".

x D. A. Chimicescu, a fost numit asistent la laboratorul de chimie dela facultatea de medicină din Iaşi.

x Atragem atenţia serviciului respectiv al primăriei că, din curtea ziarului nostru, nu s'a mai ridicat gunoiul de câte-va săptămâni. Aceasta, deşi am făcut mai multe cereri verbale şi scrise.

x Cu prilejul turneului ce-l face prin Europa, marele artist german *Albert Bassermann* va da şi în localitate un singur spectacol.

x Potrivit deciziunei Ministerului de interne, s'a alcătuit în localitate o comisiune care va cerceta cererile acelora ce vor să poarte arme.

Comisiunea este alcătuită din d-nii: I. Axinte, prefectul judeţului, Artur Cristea, chestorul poliţiei, col. Ionescu, comandantul garnizoanei şi căpitanul Virgil Oprescu, comandantul jandarmilor oraş.

Pentru ziua de 17 crt. a fost convocată comisiunea în prima şedinţă.

x Vineri fiind prima zi din Postul mare, conform dispoziţiilor Mitropoliei Moldovei toate spectacolele sunt suspendate.

Aşa că spectacolele locale care au fost anunţate: „Trupa din Vilna", la Trianon, „Inaugurarea teatrului de cartier" la Ateneul Tataraşi şi reprezentaţia d-lui Fanny Alexandrescu din sala de „Sport", au fost contramandate.

x In şedinţa delegaţiei permanente a municipiului, s'a hotărât angajarea muzicei Rgt. 13 inf. ca să cânte toată vara în grădina Copou.

x D. primar P. Bogdan a fost informat azi dimineaţă că, în mai multe străzi periferice desgheţul a provocat începuturi de inundaţii.

Imediat s'au format echipe de podari care îndrumează scurgerea apelor.

x **Poliţieneşti** — Un furt de paseri s'a comis astă noapte la locuinţa d-lui B. Grozescu din str. Eternităţii No. 6.

— Au fost duşi la poliţie: Sebastian Nodia din Bul. Elisabeta No. 8, Revin Iţio din str. Lăutari No. 5, Maier Aron din str. Marta No. 10 şi Adrian Gh. Radu din Podul Roşu, găsiţi suspecţi.

x **Starea sanitară.**— In ultima săptămână s'au mai înregistrat în localitate 4 noui cazuri de scarlatină. Bolnavii au fost internaţi în spitalul „Izolarea".

In prezent se află în acest spital 29 bolnavi de scarlatină (dintre care 21 sunt din Iaşi.

Difteria numără trei cazuri.

In ultimele zile nu s'a declarat nici un caz nou de difterie; *iar febra tifoidă este inexistentă.*

In şedinţa de mâine seara a consiliului municipal, d. dr. Bulău, medicul şef al oraşului, va aduce din nou în discuţiune chestiunea apei.

Azi „BAYER" ASPIRIN

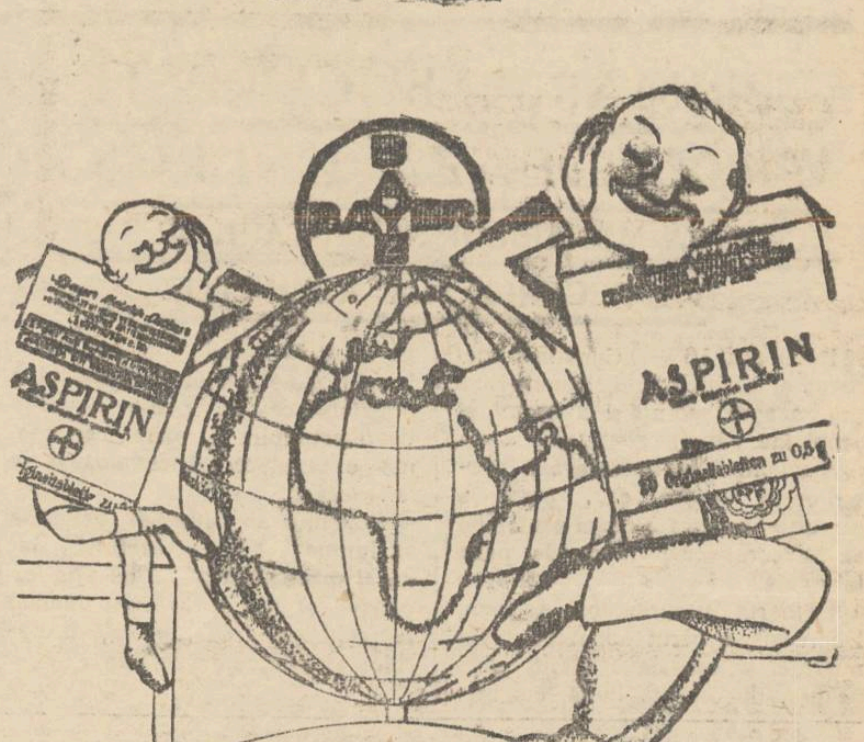

ASPIRINA

este unică în lume.

MICA PUBLICITATE

DE INCHIRIAT una prăvălie mare în str. C. Negri No. 86. Preţ foarte modest.

DE INCHIRIAT în strada Procopie No. 18 două apartamente de 7 şi 4 camere. A se adresa d-lui avocat Barber Hotel Palace.

DE INCHIRIAT un apartament compus din 3 camere şi bucătărie în strada C. Negri No. 86. Preţ foarte modest.

DE INCHIRIAT un apartament compus din 5 camere, bucătărie, la etaj, balcon în faţă, str. Ştefan cel Mare No 44. A se adresa la Banca Jurist sau la proprietar.

DE INCHIRIAT una magazie mare bună pentru orice, în str. Ştefan cel Mare No. 5 la d. Isac Glanzstein

DE INCHIRIAT una odaie mobilată în stradela Golia No. 2.

DE VÂNZARE sau de închiriat case pe str. Sf. Sava. A se adresa în str. Sf. Sava No. 18 în curte.

DE INCHIRIAT mai multe apartamente libere de la 23 April 1932 din imob. situat în Iaşi str. V. Conta No. 6: 2 a 3 camere şi bucătărie, 1 din 4 camere şi bucătărie, 1 pivniţă mare. Informaţiuni avocat I. Serafimi str. Sf. Sava No. 15.

DE INCHIRIAT în str. Asachi No. 8 un apartament de trei odăi cu geamlâc şi intrări separate, mobilat sau nemobilat.

DE VÂNZARE întreg imobilul.

DE INCHIRIAT un apartament 3—4 odăi, verandă, bae, bucătărie, odae ce servitori, beciu, grădină, zugrăvit nou. De văzut între 11—4 str. Tăutu 11, trei minute de Piaţa Unirei.

INFORMAŢIUNI

x **Din cauză că Vineri 18 cor. (prima Vineri din Postul mare) spectacolele teatrale sunt suspendate, reprezentaţiile trupei din Vilna anunţate la Teatrul Trianon pentru 17 şi 18 crt. se amână pentru o altă dată din săptămâna viitoare care se va anunţa prin afişe speciale. Biletele vândute rămân valabile.**

x D. Profesor Ştefănescu-Galaţi va da consultaţiuni urinare în zilele de Joi 17 şi Vineri 18 Martie între orele 1-3 după amează în cabinetul d-lui Dr. I. Moţoc din str. Cuza Vodă 41.

x **Cumpăraţi lozuri** norocoase ale Loteriei de Stat la colectura principală Banca Emanoil Marcovici str. Ştefan cel Mare 15. Angajăm agenţi pentru plasarea lozurilor.

x *Bumbac Mercerizat* **„Macco"** a sosit firmei **Zeida I. Roşi,** Cizmăriei 12 vis-a-vis de farmacia Beceanu şi vinde cu un preţ simţitor de redus.

x *Frumuseţea* e una din cele mai puternice arme ale femeei. Crema de zi *Khasya* vă face şi vă menţine frumoase! Depozit: Farmacia Polak, str. Ştefan cel Mare.

x Orice fel de publicaţiuni pentru *„Monitorul Oficial"* se primesc la adminstraţia ziarului „Opinia" strada Lăpuşneanu 37.

x Bătăturile le înlăturaţi sigur cu „Coricol".

Depozit: Farmacia Polak, str. Ştefan cel Mare.

Senzaţionala descoperire

TINEREŢEA

prin Căldură şi Radium

Intr'un articol precedent am arătat cum se poate întineri fără intervenţiune chirurgicală şi fără medicamente, graţie unui nou tratament care fortifică sistemul glandular printr'o simplă combinare de căldură şi *Radium*. Acest tratament se face cu ajutorul unui aparat foarte simplu, numit „PELITHE" şi nu este indicat numai pentru bătrânii doritori de a-şi recăştiga integritatea funcţiunilor.

El este indicat pentru toţi bărbaţii, chiar în puterea vrâstei, cari doresc să compenseze o prea mare cheltuială a forţelor fizice şi intelectuale. „PELITHE"-ul întreţine glandele cu secreţiune internă fără a contraria legile naturii. Cu bază pur ştiinţifică „PELITHE"-ul stimulează funcţiunile slăbite. La neurastenicii sexuali resultatele sunt uimitoare. Intr'un cuvânt acest aparat este un adevărat IZVOR de ENERGIE şi cura se face aplicându-l în timpul repausului sau a somnului. Cereţi broşura explicativă la EMIL OCHS, strada General Florescu 14 sau la „PELITHE" str. Inundaţiei 2 Bucureşti, anexând mărci (Lei 10) pentru răspuns.

Epitropia Generală a Casei Spitalelor şi Ospiciilor Sf. Spiridon din Iaşi

ANUNCIU

Se aduce la cunoştinţa celor interesaţi că în ziua de 21 Martie a. c. orele 11 a. m. se va vinde prin licitaţie orală, în Cancelaria Epitropiei Generale, una trăsură mare de lux (Victoria) de doi cai cu osii patent şi roţi cu cauciuc în perfectă stare. Acei ce doresc a concura la această licitaţie, pot vedea trăsura în ori ce zi la Intendenţa Spitalului Central.

MAGAZINELE

SOCEC
DERMATA
GALLIA
PODSUDECK

oferă premii de valoare cetitorilor ziarului *«OPINIA»*

Detaşaţi bonul din pagina I-a

ULTIMA ORĂ

PRIMĂRIA BUCUREŞTI PROCEDEAZĂ ENERGIC

CONTRA MORARILOR ŞI BRUTARILOR.— SE VA RECURGE LA RECHIZIŢIE

Bucureşti 16.— Consiliul general al municipiului Bucureşti a ţinut aseară şedinţă şi a examinat problema pânei.

S'a comunicat o cerere a brutarilor în sensul că... pierd la preţurile actuale şi deci sânt siliţi să micşoreze cantitatea de pâne fabricată.

Primarul Bucureştilor, d. Dem. Dobrescu, a cerut concursul Manutanţei şi aceasta a oferit pâne neagră, de calitate bună, cu preţ de lei 3,40 kgr.

In urma discuţiilor, Consiliul a constatat că nu poate fi vorba de o scumpire a pânei, ci tocmai o cazul ca pânea albă să se ieftenească.

Consiliul a autorizat primăria să impue scăderea preţului; iar dacă speculanţii pânei se vor împotrivi, să se procedeze imediat la rechiziţionarea morilor, brutăriilor şi fabricelor de pâne.

Chestia intrării în ţară

a supuşilor străini

Un proect al d-lui A. C. Cuza

Bucureşti 16. — D. deputat A. C. Cuza a depus la Cameră un proect de lege din iniţiativă parlamentară, prin care se interzice cu desăvârşire intrarea în ţară a supuşilor străini.

Proectul a fost înaintat spre studiare, Ministerului muncii şi sănătăţii. D ministru Cantacuzino a însărcinat pe directorul C. Stănescu să examineze proectul şi să facă un referat.

O cumnată a lui Trotzki

a fost arestată la Chişinău

Chişinău 16.— Poliţia din Chişinău a arestat ieri în str. Gogolovskaia 6 pe tînăra Stiva Trusman, cumnata fostului conducător sovietic Leon Trotzki.

Stiva Trusman, ca şi sora ei (soţia lui Trotzki) este originară din Tg. Teleneşti.

Asupra ei s'au găsit manifeste şi broşuri de propagandă comunistă.

STIRI POLITICE

M. S. Regele răspunde cordial

la o telegramă a d-lui Goga

Bucureşti 16.— La telegrama expediată Regelui, după proclamarea d lui Goga ca şef al partidului poporului, Suveranul a răspuns d-lui Goga, cu următorul text:

— „Adânc mişcat de prea frumoasele sentimente de credinţă şi dragoste ce-Mi exprimaţi, cu prilejul alegerei d-stră ca preşedinte al partidului poporului, vă mulţumesc din tot sufletul".

*

D. Goga se va prezinta curînd la audienţă la Palat.

Regele a primit ieri pe d-nii Ghica ministru de externe şi Valer Pop ministrul justiţiei.

Reforma electorală

Proectul de reformă electorală depus la cameră de d. Mirto a fost trimis la Consiliul Legislativ, în faţa căruia d. Mirto a dat explicaţiile necesare.

Se speră în cercurile politice că Consiliul Legislativ va da aviz favorabil; iar proectul va fi luat curând în discuţia comisiei legislative a Camerei.

*

Congresul partidului naţional-ţărănesc din vechiul regat, a fost fixat pentru ziua de 31 Mart în Bucureşti.

Comandant de Corp

Regele a semnat ieri decretul prin care d. general de divizie Cihoschi este înaintat general de Corp de armată.

Subsecretariatul aviaţiei

In comisia Camerei pentru armată, s'a discutat ieri proectul pentru înfiinţarea sub-secretariatului de stat al aviaţiei.

D. George Bratianu s'a împotrivit categoric, susţinînd că nici situaţia financiară nu permite şi nici interesul apărării naţionale. A propus în schimb să se înfiinţeze un inspectorat general al aviaţiei, cu un titular specialist şi permanent, mai presus de fluctuaţiile politice.

Reportaje locale

In lumea femeilor de stradă...

Inscenări de furturi şi ademeniri. Anchetele poliţiei

Am relatat în repetate rânduri numeroase cazuri când prostituatele din localitate au fost ademenite de tineri, terorizate şi exploatate.

Cele mai multe din aceste reclamaţii s'au dovedit însă a fi îndrăzneţe şantagii.

Astfel prostituata Didina Perciuc din şoseaua Naţională a reclamat poliţiei că acum un an, a venit la dânsa tânărul Ion Valerian şi a convins-o să fugă cu el şi să se căsătorească la moşia lui din judeţul Iaşi.

Adusă însă în localitate din Câmpulung, ea fost introdusă într'o casă de toleranţă şi exploatată de acesta.

Dar cercetările au stabilit că Didina Perciuc profesează prostituţia de şase ani.

*

Un caz identic s'a întâmplat d-lui Grigore Frăsinescu, fost profesor la Roman.

Acesta a fost reclamat poliţiei de prostituata Veronica Scheahu, că ar fi ademenit-o dela părinţii ei din Bucureşti; că a adus-o la Iaşi în scopul de a se mărita cu dânsul, dar aici a silit-o să se dedeie prostituţiei.

In urma unor abile cercetări făcute de d. comisar Bobeica, s'a stabilit că Veronica Scheahu a profesat prostituţia la Bucureşti şi că întâmplător s'a întâlnit aici la Iaşi cu d. Frăsinescu.

Bine înţeles Parchetul a clasat afacerea.

*

Dar asemenea şantagii ale prostituatelor au şi o altă formă.

Poliţia cercetează numeroase cazuri în care unele persoane sânt acuzate că în toiul petrecerii cu prostituate, le-ar fi prădat pe acestea.

Şi în majoritatea cazurilor atari reclamaţii se dovedesc a fi neîntemeiate.

Dar sunt şi unii clienţi necinstiţi.

Astfel se citează cazuri dese când unele persoane, după o lungă petrecere cu prostituatele, le acuză că au comis furturi, în scopul de a nu le plăti.

*

Sesisat de toate acestea, d. chestor Arthur Cristea a dispus ca anchetele în legătură cu reclamaţiile de asemenea natură să se facă cu multă prudenţă pentru a fi feriţi cetăţenii de prejudicii morale.

M. Săveneanu

TULBURĂRI FINANCIARE

IN URMA MORŢII LUI KREUGER

Bucureşti 16.— Se anunţă că Bursa din Praga a scos din cotă coroana suedeză. Ofertele de devize suedeze n'au găsit nici un cumpărător.

Din Paris se anunţă că ministrul Suediei a avut o lungă întrevedere cu primul-ministru francez d. Tardieu.

In cercurile ministerului nostru de finanţe e vorba a se lua măsuri pentru reglementarea comerţului de devize.

Bulgaria nu poate plăti

Sofia 16.—Guvernul bulgar a reţinut suma de 36 milioane leva, care reprezintă plata dobânzilor la împrumuturile externe, declarând că nu poate face plăţi fără un ajutor financiar special al Ligii Naţiunilor.

Se aşteaptă ca Bulgaria să proclame moratoriu pentru plăţile externe. Chestiunea va fi hotărâtă astăzi în Consiliulde Miniştri.

In intimitatea Voevodului Mihai

Prinţul moştenitor are migrenă. — Bustul Voevodului. — Alte comunicări ale sculptoriţei maghiare

Am relatat unele mărturisiri interesante ale sculptoriţei Alice Gosztony, care a făcut bustul voevodului Mihai. Iată acum alte declaraţii ale acestei artiste maghiare, care a stat mai mult timp la palatul regal:

— „De multe ori, din cauza cititului, mă doare capul, îmi spune Voevodul Mihai într'o franţuzească perfectă, mângâindu-şi fruntea cu palma."

Într'un rând, apropiindu-se de mine, mi-a şoptit:—Spuneţi Doamnă, nu ar putea fi schimbat acest cap de lut, cu al meu? In acest caz e cert că nu m'ar mai durea capul.

M'a surprins curiozitatea cu care a urmărit lucrarea. Privia cum frământ lutul şi cum apar formele. Ca să se lămurească, după terminarea orei a cerut să vie o droaie de personagii de la curte, cărora le-a explicat şi le-a cerut părerea.

Intr'un rând s'a speriat rău, fiindcă în cursul explicaţiilor a apăsat cum tare, străbătând nasul figurii.

—Ce am făcut? întrebă speriat.

—„Nu e nici un rău Mejestate, i-am răspuns; îl vom reface imediat.

Când bustul a fost terminat a cerut să vie Regele, dându-i şi Lui lungi explicaţii. Şi Majestăţii Sale i-a plăcut mult bustul, l-a luat pe Fiul Său şi l-a ridicat lângă statue, ca să-l compare.

— Foarte bun! Spuse Regele; într'adevăr, e un bust de prima calitate.

„După patru şedinţe bustul a fost gata, fapt pentru care am fost elogiată în mod oficial; ba după cum am auzit de la gazetarii americani de aci, voi primi recomandaţii şi pentru alte case domnitoare.

„La audienţa de plecare, Micul Moştenitor a mai privit odată cu ochi scrutători bustul, exprimându-şi apoi satisfacţia şi bucuria că toţi acela cărora le-a arătat şi cari l-au văzut sunt de aceiaşi părere cu El. In semn de recunoştinţă, mi-a dat apoi o fotografie cu iscălitură proprie".

Un nou succes

al boxeurului Spakov

Paris 16.— Un interesant match de box a avut loc aseară între campionul român Motzi Spakov şi cunoscutul boxer francez Hatron.

In primele 5 rounduri, Spakov a dominat complect pe adversar, obţinând ovaţiile numerosului public.

La roundul 5, juriul a dat avertisment lui Spakov, pentru o lovitură dată cu capul. Dar publicul a protestat violent şi avertismentul a fost retras.

In ultimele 8 rounduri, Hatron a atacat cu disperare, dar în zădar. Boxerul român şi-a menţinut superioritatea.

Juriul a proclamat pe Spakov învingător la puncte, în aclamaţiile entuziaste ale publicului.

Furt descoperit

Când porţi la nuntă

o rochie furată...

Am relatat la timp, furtul comis la d-na Antoaneta Comaniţă din str. Sf. Andrei 2. Prin spargerea uşei, răufăcători necunoscuţi au pătruns în locuinţa ei, şi'au furat haine, rufe şi obiecte casnice.

Hoţii au fost descoperiţi printr'o întâmplare.

Acum câteva zile d-na Comaniţă a aflat că rochia ei a fost văzută la o nuntă. O purta d-ra Davidovici din str. Sf. Constantin No. 6.

Cu autorizaţia parchetului, d. comisar Costea a făcut o descindere la locuinţa lui Avram Davidovici; a făcut o percheziţie minuţioasă şi a găsit acolo două rochii de ale reclamantei şi o cuvertură.

Avram Davidovici şi fiica lui Rebeca au fost imediat arestaţi.

Azi la prânz ei au fost înaintaţi biroului judiciar unde d. comisar Em. C. Vasiliu a început cercetări.

Rebeca Davidovici declară că acum două săptămâni fratele ei Iancu Davidovici i-a dat cadou două rochii, un pardesiu şi o cuvertură.

El spunea că un prieten de al său pe care l-a cunoscut în puşcărie, îi datora 1000 lei. In locul banilor, i-a dat aceste obiecte.

Tatăl şi fiica au fost menţinuţi arestaţi şi vor fi înaintaţi parchetului. Iancu Davidovici n'a fost găsit. S'au luat măsuri pentru arestarea lui.

S. Maur

FRAUDE

LA CAMERA DEPUTAŢILOR

Bucureşti 16.—Se fac cercetări în jurul unor fraude ce s'ar fi comis la Camera deputaţilor.

E vorba de falsificarea unor facturi şi sustrageri de bani cu prilejul amenajărilor făcute la palatul din dealul Patriarhiei, când s'a ţinut congresul interparlamentar.

O BANCA

DECLARATĂ IN FALIMENT

Bucureşti 16.— Trib. comercial de Ilfov a declarat ieri în faliment „Banca Universală" C. Constantinescu-Titus, din str. Lipscani 21.

x **Laboratorul de Analize chimice şi Microscopice** Dr. **Rătianu** autorizat de Ministerul Sănătăţei Publice, execută analize complecte de urini, sputa, secreţiuni etc. precum şi or ce analize ce interesează Industra, Comerţul şi Higiena alimentiară. Iaşi Cuza-Vodă 48 2

INFORMAŢIUNI

x Soc. cult. studenţească „Moldova Intregită" aduce la cunoştinţa publicului că numai preşedintele poate să reprezinte Societatea, de plin drept, conform statutelor.

Orice persoană în afară de această calitate, nu poate s'o reprezinte decât în baza unei delegaţii speciale dată de societate.

x Saloanele *„Elysée"* Joi 17 Mart, ora 21, va avea loc o *Serată Studenţească*. Jazul Reg. 2 A. A.

x „Viza livretelor Md. E 1 a ofiţerilor de rezervă din cuprinsul judeţului Iaşi a început la 1 Martie şi ţine până la 31 Mai 1932 la cercul de Recrutare Iaşi, str. Bucşinescu.

DOCTOR
M. MATASARU
Specializat la Paris—fost asistent de spital la Paris
Boli Interne:
INIMA, PLĂMÂNI
şi tratamentul tuberculozei pulmonare cu Pneumatorax artificial
Str. Mârzescu 16 (parter)
Cons. 9—10 a. m. şi 3—6 p. m.

ORA 3

Audienţa comună la Rege

a d-lor Iorga şi Argetoianu

Spre o schimbare de guvern

Buc. 16. — Astăzi la prânz d. Iorga a fost primit de Rege. In timpul audienţei a fost chemat la Palat şi d. Argetoianu, având loc apoi o audienţă comună.

D-nii Iorga şi Argetoianu au făcut suveranului o expunere asupra lucrărilor Parlamentului.

Se afirmă că s'a decis o grabnică închidere a corpurilor legiuitoare, ceiace a răspândit în cercurile politice versiunea unei apropiate schimbări de guvern.

Incercare de atentat contra lui Hitler

Berlin 16.— Acceleratul Berlin-Erfurt, în apropiere de Erfurt a fost atacat cu gloanţe.

S'au tras numeroase focuri de armă, care au lovit vagonul de clasa 3-a, spărgînd toate geamurile. Din fericire niciun pasager n'a fost atins.

Se crede că e vorba de un atentat încercat împotriva lui Hitler, întrucât şeful naţional-socialiştilor se afla în acest tren.

*

Buc. 16.— Rapidul „Dunărea" Bucureşti-Galaţi, în apropiere de staţia Valea Călugărească, a fost atacat cu pietre de nişte bandiţi, care urmăreau jefuirea călătorilor. Se fac cercetări.

Pregătiri pentru realizarea blocului statelor dunărene

Paris 16 — La Geneva d. Tardieu va continua tratativele pentru strângerea legăturilor economice între state. Anglia a aderat la proectul Tardieu.

Deasemenea toate statele dunărene şi-au exprimat dorinţa de realizare a blocului economic.

Delegaţia economică a guvernului

Buc. 16.— Astăzi dimineaţă s'a întrunit delegaţia economică a guvernului. Au participat d-nii Argetoianu, Carpen şi Vălcovici.

S'a fixat procedura de compturi între ministerele de finanţe şi armatei pentru transporturile militare.

S'a decis apoi ca la târgul de mostre care va avea loc în luna Mai la Tel-Aviv (Palestina), Romînia să fie oficial reprezintată.

La sfârşit d. Carpen, ministru de industrie şi comerţ, a făcut o expunere asupra tratativelor pentru fuziunea societăţilor petrolifere, în care scop se va întocmi un special proect de lege.

DIVERSE

— New York 16. — Poliţia a arestat numeroase persoane în legătura cu răpirea copilului lui Lindbergh.

Toţi cei arestaţi neagă însă orce amestec. Poliţia e desnădăjduită şi crede inutil să continue cercetările, întrucât ar fi indicii că „baby" nu mai este în viaţă.

— New-York 16.—La bursa din New-York s'a restabilit echilibrul. Valorile Kreuger se menţin însă la un curs scăzut.

— Geneva 16.—S'a decis să se amâne conferinţa dezarmării cu încă o lună.

PUBLICAŢIUNE

Se aduce la cunoştinţa generală că în ziua de 25 Martie 1932 orele 10 a. m. se va ţinea licitaţie publică cu oferte închise în conformitate cu prevederile legei de contabilitate publică a Statului pentru furnizarea orfelinatelor din Iaşi şi Sanator Dr. Clunet din com. Bucium cu articolele de îmbrăcăminte necesare în cursul anului 1932.

Licitaţia se va ţinea la Biroul Regiunei Iaşi a Societăţei Ocrotirea orfanilor din Războiu str. Kogălniceanu No. 11.

Concurenţii trebuie să depue odată cu ofertele o garanţie provizorie de 5 la sută, iar garanţia definitivă va fi de 10 la sută.

DIRECŢIUNEA

Epitropia Generală
a Casei Spitalelor şi Ospiciilor
Sf. Spiridon din Iaşi
PUBLICAŢIUNE

Se aduce la cunoştinţa celor interesaţi, că în ziua de 24 Martie 1932 ora 11 a. m. se va ţine în localul Epitropiei Generale a Casei Spitalelor şi Ospiciilor Sf. Spiridon situat în Iaşi str. I. C. Brăteanu No. 144, licitaţie publică pentru darea în întreprindere a lucrărilor pentru instalarea closetelor, cuvetelor şi amenajarea canalizărei, la Clinica Dermato-Sifiligrafică, dela Spitalul Central din Iaşi în valoare de 84,000 lei.

Licitaţia se va ţine în conformitate cu art. 88—110 inclusiv din Legea Contabilităţei Publice, regulamentul Oficiului Central de Licitaţii, şi normele publicate în Monitorul Oficial No. 127 din 4 Iunie 1931.

Toate persoanele care vor lua parte la licitaţie, vor depune pe lângă oferte şi o garantie de 6 la sută din valoarea lucrărilor după deviz, în numerar ori efecte garantate de Stat, iar oferta se va face numai în conformitate cu caetul de sarcini, care poate fi văzut în fiecare zi, ora 9—13, în localul Epitropiei, str. I.C. Brăteanu 144 Serviciul Technic.

DOCTORUL
R. DAMSKER
str. Ghica-Vodă No. 44-46
consultă zilnic
MEDICINA INTERNA
SIFILIS şi
GENITO-URINARE
Diathermie şi băi de lumină
între orele 8-11 a. m. şi 3-7 p. m.

România
Corpul Portăreilor Trib. Iaşi
Publicaţiune No. 72
Anul 1932 luna Martie 8

Se publică spre cunoştinţa generală că conform adresei jud. rural Podul-Iloaia jud. Iaşi No. 29987 | 1931 se va vinde prin licitaţie publică în ziua de 2 April 1932 ora 10 a.m. averea mobilă sequestrată cu procesul-verbal No. 4190 | 31 de la Ţin Leba din Iaşi la pretenţia Bcei Comerţului Podu-Iloaia averea compusă din 2 şifoniere furnierate gălbui cu câte 2 uşi şi câte un sertar 2) una maşină de cusut cu capac marca Singer seria No. 125826 în stare de funcţiune 3) una lampă suspendată de alamă cu abajur de porţelan. 4) un bufet de lemn vopsit negru.

Vânzarea se va face în Piaţa Halei din Iaşi, pe bani gata şi în asistenţa comisarului respectiv.

Şef Portărel, Bazali.
Secretar D. Stancov

x **LA CERNAUŢI** se găseşte zilnic ziarul „Opinia" la chioşcul din piaţa Unirei (halta tramvaiului, precum şi la debitele principale din oraş.

ANUL XXVIII No. 7466

3 LEI EXEMPLARUL

OPINIA

ZIAR POLITIC COTIDIAN

VINERI 18 MARTIE 1932

BONUL No. 12

PENTRU PARTICIPAREA LA 48 MARI PREMII GRATUITE

ABONAMEN...
Lei 1000
...ȘINEANU 37
Fundațiunea „Regele Ferdinand I"
Bucureşti
Str. Ştirbei Vodă 3
(Adm. Dom. Coroanei)

IDEI SI FAPTE

E greu să fii bolnav!

Nu mai există asistență medicală pentru lumea săracă — Statul n'are grijă de tuberculoşi

Sunt deosebit de impresionante declarațiile, făcute recent presei de către d. dr. Gancevici, medicul şef al sanatoriului Bârnova.

— Spitalele pentru tuberculoşi (şi numai acestea, oare?) duc o existență din cele mai mizerabile. Numărul bolnavilor creşte într'un mod înspăimântător, în raport direct cu micşorarea subvențiilor acordate de stat. Ministerul respectiv se ține numai de promisiuni. Cât priveşte inițiativa particulară, apoi ea se manifestă — cum foarte just observă d. dr. Gancevici — numai atunci când vre-o rudă apropiată a cuiva e atinsă de teribila boală. In rest; o dezinteresare completă şi din partea celor în drept şi din partea masselor largi ale populației. Dacă nu se vor lua măsuri grabnice de îndreptare, sanatoriul va trebui închis şi bolnavii evacuați. Oare cum, problema chinuitoare se formulează în toată goliciunea ei: „bolnavii săraci mai au dreptul la asistență în țara noastră?"

Şi pentru că, cu toții aproape (excepțiile întăresc regula) suntem săraci, lipiți pământului, pentru că mizeria creşte într'una şi feluritele boli (oftica vine în primul rând) fac ravagii în mijlocul nostru, numărul bolnavilor sporind vertiginos; pentru că, în fine, trista soartă a sanatoriului Bârnova e împărtăşită în prezent de mai toate spitalele, întreținute de stat ori de obştii şi societăți de binefacere — problema se poate lărgi considerabil: — *„Mai avem* oare în genere dreptul la asistența publică? Ne mai putem îngădui luxul de a ne trata, atunci când microbii vre-unei boli se cuibăresc în trupurile noastre, slăbite, istovite de griji, de lipsuri, de foame?"

Situația e într'adevăr tragică. Cei mulți işi agonisesc cu mare greu bucata lor de pâine. Unde mai încape aici grija sănătății? Imbolnăvindu-te, nu'l chemi pe medicul particular, pentru că acesta pretinde un onorariu, şi mai ales pentru că riști să cazi în ghiarele farmaciştilor...

Iar când vii la spitalul statului, ori la cel al obştei, ți se constată boala, medicii te bagă în sperieți şi eşti lăsat în voia soartei apoi; parcă ai trăi într'un pustiu. Nu-i vată, nu-i iod nu-i tifon, nu's locuri, nu-i nimic.

Şi aici e locul să revenim la chestie, adică la problema protegurii tuberculoşilor. Cu toții suntem săraci şi bolnavi; distruşi moralmente ori fizicește. Şi ne împăcăm cu bolile, aşa cum ne împăcăm de un amar de vreme cu sărăcia lucie.

Situația se schimbă însă îndată, când eşti bolnav de tuberculoză de pildă. Atunci nu mai încap tergiversări şi scuze. E clar, e limpede: un tuberculoz trebuie izolat, internat şi tratat. Şi numai într'un sanatoriu. Dacă are mijloace, lucrurile se simplifică; dacă n'ae,—statul, societatea, semenii săi sunt datori să i le procure.

Din mila pentru suferințele lui atroce, din dragoste pentru copii noştri care sunt expuşi să se molipsească dela bolnavii mai mari, dintr'un sentiment adânc de omenie în fine.

Să se procure neîntârziat mijloace tuturor spitalelor. Intâietatea însă li se cuvine sanatoriilor pentru tuberculoşi. Căci numai asta ne lipseşte, ca într'o țară unde tuberculoşii se numără cu miile—se se închidă porțile sanatoriilor respective, din lipsă de fonduri. Ar fi aceasta o ruşine care ar apăsa prea greu conştiința noastră cetățenească.

i. l. b.

Actualități politice

Un barometru al regimului viitor guvernamental

Se va democratiza legea electorală?

Proectul democratic de reformă electorală, va fi oare votat în actuala sesiune parlamentară? Adica, va fi aprobat de d. Argetoianu?

E îndoelnic.

In adevăr; se vorbeşte de o schimbare de guvern,— fie săptămânile acestea, fie la toamnă. Şi se spune că din viitoarea formațiune ministerială nu va lipsi d. Argetoianu (poate chiar o va şi prezida).

In caz de realizare a ipotezei aceteia, nu vedem interesul d-lui Argetoianu de a se suprima „prima majoritară".

Prin urmare...

*

Când s'a constituit guvernul Iorga-Argetoianu, şi a efectuat alegeri, cabinetul a fost salvat de „prima majoritară" şi de concursul partidului liberal. Fără acest concurs, „tehnicienii" nu întruneau 40 procente din voturi; şi fără „prima majoritară" guvernul n'avea majoritate în parlament.

Dacă s'ar admite acuma proectul Mirto, este foarte probabil că viitorul guvern (fie de partid, fie „personal", sau coaliție de frânturi politice) n'ar întruni majoritate absolută. Şi s'ar deschide astfel calea normală a cabinetelor de coaliție parlamentară.

Asemenea situație n'ar surâde deloc d-lui Argetoianu, fiindcă nu s'ar mai lega, în mod necesar, numele d-sale de guvernarea viitoare.

*

Prin urmare:

Din cele ce se vor petrece cu proectul democratic de reformă electorală, vom căpăta indicațiuni asupra schimbărilor politice care se pregătesc.

Dacă modificarea electorală nu se va produce, ar fi locul să credem (bineînțeles, fără o siguranță absolută), că se urmăreşte iarăşi o combinație guvernamentală pentru a cărei menținere va fi necesară nefireasca „primă majoritară".

Controlul averilor

Discuția la Cameră asupra zecilor de milioane lei în care inoată acuma d. Romulus Boilă, fost demnitar național-țărănist, — a pus din nou pe tapet chestiunea controlului averilor.

Toate partidele au declarat la Cameră că aprobă o lege pentru controlul averilor.

Cântecul e vechi! Toți aprobă, când sânt în opoziție; şi nimeni n'o face când e la guvern...

La vorbe late şi bătăi cu pumnul în piept, nimeni nu-l întrece pe politicianul român.

Iar în fond, e mereu înşelată şi jefuită națiunea naivă şi îndelung răbdătoare!

X

O bucurie fatală

Cazul unui nobil rus

După revoluția sovietică, contele rus Tcercaski a fugit din Petrograd, plecând în orăşelul Plock din Polonia. Acolo şi-a deschis o mică librărie şi realiza câştiguri modeste. Nobilul rus trăia în lipsuri şi deaceia încerca binefacerile hazardului. A cumpărat zeci de bilete de loterie şi în cele din urmă a reuşit să se bucure de favoarea norocului.

La „loteria dolarilor", cea mai mare din Polonia, contele Tcercaski a câştigat zilele trecute suma de 40.000 dolari, adecă 6 şi jum. milioane lei. Fericitul câştigător a plecat repede la Varşovia, pentru a incasa suma. In drum făcea probabil planuri măreţe, făurind imaginea unei vieți mai îmbelşugate. Dar în momentul când i se numărau banii, contele rus, din cauza emoției şi bucuriei covârşitoare, a avut un acces de cord şi a sucombat subit.

Fatal noroc!

ZILE GRELE PENTRU ANGLIA

MIŞCAREA DE INDEPENDENȚĂ IN IRLANDA

La recentele alegeri parlamentare în Irlanda a obținut majoritate partidul republican al lui De Valera, al cărui program este independența completă a Irlandei şi separarea de Anglia.

De Valera a luat frânele puterei, iar primul său act de guvărnământ a fost amnistia pentru delictele politice.

Cliseul reprezintă momentul când deținuții politici sânt eliberați din închisoarea dela Dublin, în entuziasmul general al populației.

Viața după moarte

Părerea lui Goethe şi aparatul lui Edison

Cu prilejul comemorării lui Goethe, diferiți publicişti germani au dat la iveala amănunte inedite despre marele gânditor. Printre altele s'a publicat o scrisoare a lui Goethe datată din anul 1823. In scrisoare se aflau următoarele rânduri: „Pentru orice spirit gânditor, este imposibil să conceapă o nimicire completă după moarte a gândirii şi a vieții. Cred că fiecare duce cu el nemurirea".

Această scrisoare inedită a venit să confirme atitudinea cunoscută a lui Goethe în această direcție. Se ştie că filosoful şi poetul german credea că viața omului nu sfârşeşte odată cu moartea, că mai există „ceva" şi dincolo de mormânt.

Se spune că această părere a lui Goethe l-a influențat mult pe Edison, care în ultimul timp al vieții s'a ocupat numai de realizarea unui aparat pentru comunicarea cu morții.

Se ştie însă că toate încercările lui Edison în această privință n'au obținut niciun rezultat.

Ziarele macină pădurile

Ce scrie un ziar american

Ziarul „Chicago Tribune" relevă următorul fapt interesant:

In America, Anglia şi Germania, unde apar cele mai multe şi mai voluminoase ziare din lume, se constată un enorm consum de lemne necesare pentru fabricarea hârtiei. Ziarul spune că gazetele macină pădurile. S'a stabilit că consumul lemnelor este incomparabil mai mare decât posibilitatea de a reface pădurile tăiate. Şi s'a socotit că în cazul când situația aceasta va continua, peste 50 ani pădurile nu vor mai putea furniza material pentru fabricația hârtiei.

In consecință, se propune, sau o micşorare a numărului paginilor de ziar (în America sânt gazete de câte 50 şi 100 pagini) sau o intensificare a împăduririlor. E probabil însă că se vor pune în aplicare ambele aceste propuneri.

DIN TOATA LUMEA

Băeat sau fată!... — La Filadelfia (America) a fost arestat medicul John Abrahams Milden. Acesta, pentru a realiza câştiguri comode şi importante, a recurs la un procedeu interesant.

El a anunțat că a reuşit să descopere un mijloc pentru a influența procesul de creațiune umană. Cu ajutorul unui preparat special — afirmă medicul — poate face, după dorință, ca pruncul să fie băeat sau fată.

In modul acesta multe femei au căzut în cursă, plătind sumi însemnate pentru tratamentul cu preparatul... miraculos. Bine înțeles însă rolul medicului nu era decât... să încaseze banii. Uneori datorită unei simple coincidențe, izbutea să satisfacă dorința pacientelor. De cele mai multe ori însă tratamentul său s'a dovedit mincinos. Femeile cari voiau băieți, obțineau fete, şi viceversa.

Deaceia medicul a fost reclamat şi astfel s'a descoperit excrocheria. Prin acest sistem, după cum au stabilit cercetările, doctorul respectiv a ajuns milionar în scurt timp. Ceiace ar dovedi că unele femei sânt destul de naive!...

*

Câini... şomeri! — Şomajul se întinde acum nu numai printre oameni, ci şi în lumea animalelor. Un caz de o tristă originalitate îl oferă în acest sens poliția din Anglia.

Aceste poliții posedă zeci şi sute de câni-detectivi, care aduc servicii importante în cursul cercetărilor. Intreținerea acestor animale costă însă foarte mult, întrucât ele au nevoie de un tratament special şi de o hrană substanțială.

Cum şi la poliția engleze s'a redus budgetul, s'a hotărât din motive de economie „concedierea" a 100 câni—detectivi. Animalele vor fi vândute la licitație. Până atunci însă câni au rămas... şomeri!...

*

Un divors pentru o rochie — Se ştie că orașul Renno din America este denumit „paradisul divorsurilor", fiindcă acolo divorsul se obține foarte uşor; fără multe formalități.

O dovadă în acest sens este procesul care s'a judecat zilele trecute la Renno.

Un anumn Edgar Larren a cerut să fie despărțit de soție, invocând un motiv într'adevăr interesant. Bărbatul a arătat că nevasta sa s'a dus la un bal, îmbrăcată într'o tualetă foarte sumară. Rochia era extrem de scurtă şi avea în față şi în spate decolteuri enorme, ceiace lăsa să se vadă contururi prea intime ale trupului.

Reclamantul susținea că o asemenea atitudine a unei femei măritate este compromițătoare şi în consecință cerea despărțirea. Justiția a găsit elocvent motivul invocat şi a admis divorsul.

Hotărât, Renno este un oraş nepreţuit pentru americani!...

*

Cei care mănâncă o dată pe zi — Am relatat că medicul francez Gaston Dumont a publicat o carte, în care face propagandă contra alimentației abundente. Medicul susține că multe boli se pot vindeca numai prin lipsă de hrană. In plus, corpul omenesc, chiar sănătos deplin, nu trebuie supus la o activitate prea intensă, care-i este în genere dăunătoare. Deaceia oamenii trebuie să adopte un regim alimentar cât mai modest, cât mai sobru.

Teoria medicului francez a avut oarecare efect, numeroase persoane fiind convinse că acest punct de vedere nu e lipsit de adevăr. Astfel se explică faptul că la Paris a luat ființă o ligă cu mulți membrii, adepți ai doctorului Dumont. Aceştia nu mănâncă decât o singură dată pe zi şi atunci cât se poate de puțin.

Probabil că în această grupare se vor înscrie toate femeile moderne care țin la silueță!...

Deasemenea şi alte multe, foarte multe persoane. Fiindcă, trebuie să recunoaşrem, în aceste timpuri de criză, liga în cauză este perfect în ritmul vremii!...

Organizarea învățământului universitar

— Discuțiile din consiliul facultății de Medicină din Iaşi —

Se crează facultății locale de Medicină o stare de inferioritate, — avantajându-se Bucureştiul

Consiliul Facultății de Medicină din Iaşi, întrunit în şedință plenară în ziua de 15 Martie, ora 5 p. m., a luat în discuție anteproectul de lege pentru organizarea învățământului universitar, care s'a votat de către Senat şi a fost depus pe biroul Camerei.

In urma discuțiilor cari au avut loc, Consiliul în unanimitate a votat următoarea adresă, înaintată d-lui ministru al instrucțiunii şi d-lui președinte al Camerei:

No. 1.— Consiliul atrage atenția că anteproectul depus pe birourile Adunării Deputaților nu este expresia hotărârilor Senatelor universitare, întrunite la București, în urma chemărei Domnului Ministru al Instrucției, Consiliul constată cu surprindere, că dispoziții cari au fost aprobate de senatele unite, nu s'au trecut în ante-proect şi invers, alte dispoziții care sunt trecute în anteproect n'au fost cerute de senatele unite, ba chiar sunt contrare dorinței lor. Din această pricină acest ante-proect nu mai reprezintă ceiace intenționase Domnul Ministru al Instrucției, adică expresia deliberărilor Corpurilor constituite universitare, ci este cel mult concepția unei comisii restrânse de membri ai Corpului didactic universitar.

No. 2.— Fără a vă prezenta în amănunt toate obiecțiile făcute la fiecare articol în parte, Consiliul ridică trei chestiuni de principiu cari lovesc prin actualul ante-proect de lege, în special Facultatea de Medicină din Iaşi.

a) *Chestiunea alegerei profesorilor universitari.*

Ante-proectul care se găseşte acum în discuția Adunărei Deputaților pune astfel de condiții încât *avantajează Facultatea de Medicină din București în dauna Facultății de Medicină din Iaşi.*

Intr'adevăr, ante-proectul face o deosebire de recrutare a profesorilor la Facultatea de medicină, în comparație cu celelalte facultăți. Şi anume prin art. 21 modul de recrutare este redus la: simpla *chemare cu gradul de profesori titulari* la o catedră vacantă (această chemare este de fapt *transferarea* din vechea lege) şi la *chemarea cu 2 | 3 din numărul*

(Continuarea în pagina II-a)

Discuții şi păreri

MIŞCAREA TINERILOR JURIŞTI

Titlul acesta este dat de d. prof. univ. N. Dascovici, unui articol publicat recent în ziarul „Argus". L-am împrumutat fiindcă este atâta de cuprinzător încât pe orice fețe s'ar mai comenta nemulțumirile generațiilor ultime de licențiați sau de studenți în drept, titlul poate rămânea acelaş.

Se observă de-o bucată de vreme, o mişcare generală de organizare temeinică a tuturor categoriilor sociale. Este aceasta un fel de punere în gardă, pentru apărarea intereselor profesionale. Şi nu-i fără semnificație faptul că aceste mişcări se produc într'o vreme, în care partidele politice trăesc sub imperiul unor prefaceri adânci de acomodare la alte trebuințe şi mai ales la alte moravuri. In măsura în care partidele politice îşi pierd coesiunea lor, se ridică puterile organizațiilor profesionale.

Inlăuntrul tuturor categoriilor, nici un exclusivism exagerat, față de generațiile tinere. Excepție face corpul avocățesc. In acest corp se manifestă cu toată puterea, un spirit de închidere în castă, a avocaților „bătrâni". Aici în acest cerc strâmt, se face tot mai grea intrarea colegilor tineri, prin legiuiri anacronice.

Ei au făcut în trei ani o licență şi au devenit avocați cu toate drepturile; celor tineri li se impun: trei ani licența, doi ani doctoratul şi trei ani stagiul de secretar pe lângă unul din castă. Ei au fost puşi eri în situația ca la vârsta de 25 ani cel mai târziu, să poată câştiga şi trăi prin propriile lor puteri; cei tineri rămânând după legea care trebuie cu necesitate să cadă, în sarcina părinților până după treizeci de ani!...

Ei au acaparat pretutindeni toate oficiile bănoase: consiliile de administrație, avocați ai diferitelor instituții, locuri în conducerea statului; cei tineri trebuie să-şi macine toată energia şi tot entuziasmul în studii cari nu dau decât într'o infimă măsură pe *„bunul avocat"*. Sunt doar în baroul de Iaşi, avocați licențiați, cari prin talentul lor cât şi prin experiența barei, nu pot suferi comparație cu alții, deținători ai titlului de *doctor* în drept.

A fost, e drept precum spune d. prof. Dascovici, o inflație în viața intelectualității noastre.

Celălalt versant — deflația, nu trebuie să însemne cum spune tot d-sa, o inflație a titlurilor, ci a meritelor selecționate de bară.

Cine nu va avea vocație pentru cariera de avocat şi nu va avea nici pregătirea necesară, se va elimina singur;

Cine însă va avea această vocație, va răzbate prin autoritatea pe care şi va creia-o, până în conştiința publică şi mai ales până în cea a justițiabililor, cari nu se întreabă dacă un avocat este sau nu este doctor pentru a-l angaja într'un proces.

Câți n'au trecut prin şcoala de arte frumoase şi câți sunt „Băncilă"? Priveşte oare d. Băncilă cu invidie la un tânăr pictor care deschide o expoziție în Lăpuşneanu? Cred, că nu.

Câți n'au trecut prin conservatorii de muzică şi artă dramatică şi câți sunt Enescu sau Manolescu?

Tremură unul din aceste două personalități artistice de îngrijorare că-i ajung alții din urmă? Nu cred.

In procesul dintre cele două generații de juriști, se neglijează dar vocația şi mijlocul firesc de selecțiune: *bara.*

Deaceia, generația interesată în acest proces, să miargă cu energie şi demnitate înainte. Dreptatea este de partea ei. Şi de partea ei, sunt şi cei mai de merit dintre cei „bătrâni".

Zidurile ce i se ridică în față, trebuesc dărâmate.

Gh. Chiriţescu

IN PAG. 4-a

ULTIMA ORA

telegrafică şi telefonică

Doctor A. DASCAL
BOLI INTERNE
VENERICE ŞI SIFILIS
Tratament radical al Blenoragiei acute şi cronice ; al sifilisului în toate perioadele boalei.
Băi de lumină, Diatermie
Microscopie
Cons. : 8-10 a.m. şi 2-8 p.m. seara
Iaşi, str. Cuza Vodă No. 42
vis-à-vis de Camera de Comerţ

DOCTOR
L. JACOBY
Specializat la Paris
BOLI de COPII şi SUGARI
Boli Interne
Consult. : 3-7 p. m.
Str. Ştefan cel Mare 29

ARPAD MÜHLE - TIMIŞOARA
Furnizor al Curţii Regale
Comerţ de seminţe şi grădinărie - Fondat 1875

Cu onoare aduce la cunoştinţa onoraţilor cumpărători, că pe de o parte din cauza scumpetei tipăriturilor, pe de altă parte pentru a putea acorda la toate articolele o reducere însemnată *pe anul 1932 nu va apare un catalog sau preţ curent nou.* Dar şi de acum înainte vă poate servi cu seminţe de legume, seminţe de flori, trandafiri altoiţi, cepe de flori şi diferite plante vii etc. de prima calitate.—Vă rugă deci ca să binevoiţi să vă faceţi comenzile conform catalogului întocmit pentru primavara anului 1931.

Ofertă foarte avantajoasă
franco oricare oficiu poştal în calitate superioară :

Trandafiri tufă, polyantha şi urcători în soiuri pompoase după alegerea mea 25 buc. 450 lei ; 50 buc. 800 lei ; 100 buc. 1400 lei. Cepe de Dahlie (Gherghine), iar soiuri foarte frumoase după alegerea mea 25 buc. 350 lei ; 50 buc. 650 lei ; 100 buc. 1000 lei. Cepe de Canna Indica asemenea soiuri minunat de frumoase după alegerea mea 25 buc. 300 lei ; 50 buc. 500 lei ; 100 buc. 800 lei.

HOTEL NAŢIONAL
VIENA II — Taborstrasse No. 18
Complect renovat, direcţiune nouă, baie, calorifer, apă caldă Telefon în fiecare odaie, Bucătărie Internaţională şi Cafenea. Camere cu un pat de la S 5—în sus, cu 2 paturi de la S 8.—în sus. Camera cu pensiune completă de la S 11.—în sus.

Arthur G. Sion
fost şef de Portărei
Domiciliat în str. Asachi No. 8 se însărcinează cu diferitele urmăriri şi cu aducerea la îndeplinire a hotărârilor judecătoreşti.

Epitropia Generală
a Casei Spitalelor şi Ospiciilor
Sf. Spiridon din Iaşi
PUBLICAŢIUNE

Se aduce la cunoştinţa celor interesaţi, că în ziua de 30 Martie 1932 ora 11 a. m. se va ţine în localul Epitropiei Generale a Casei Spitalelor şi Ospiciilor Sf. Spiridon situat în Iaşi str. I. C. Brăteanu No. 144, licitaţie publică pentru furnizarea materialelor mecanice şi electrice necesare Băilor Slănic, jud. Bacău.

Licitaţia se va ţine în conformitate cu art. 88—110 inclusiv din Legea Contabilităţei Publice, regulamentul Oficiului Central de Licitaţii, şi normele publicate în Monitorul Oficial No. 127 din 4 Iunie 1931.

Persoanele care vor lua parte la licitaţie, vor depune pe lângă ofertă şi o garanţie de 10 la sută din valoarea totală a ofertei în numerar, ori efecte garantate de Stat, pe valoare de numerar.

Ofertele se vor face numai în conformitate cu caetul de sarcini, care poate fi văzut în fiecare zi, ora 9—18, în localul Epitropiei, str. I. C. Brăteanu 144 Serviciul Technic.

România
Corpul Portărelor Tribunalului Iaşi
Publicaţiune No. 70
Anul 1932 luna Martie 8

Se publică spre cunoştinţa generală că conform adresei Trib. Iaşi s. 3-a No. 4971 | 932 şi a jura. Trib. Iaşi s. 3-a No. 2858 | 32 se va vinde prin licitaţie publică în ziua de 22 Martie 1932 ora 10 a. m. averea mobilă sequestrată cu Procesul Verbal No. 240 | 1932 de la Mendel Smil Beigher la pretenţia d-nei Rosa Glükman născută Glaustein cu aut. soţului său Isac Glukman averea compusă din 1) 60 metri cristal a 1 m. fiecare, 2) 50 oglinzi de marmoră 0,60 | 0.40 m., 3) 100 metri de geamuri, 4) 10 oglinzi de cristal ovale de mărime aproximativ 0.50 | 0.40 m.

Vânzarea se va face în Iaşi str. Palat No. 62, domiciliul debitorilor pe bani gata şi în asistenţa comisarului respectiv

Şef Portărel, Bazali
Secretar, D. Stancov

PEPINIERA
Vestitelor fructe Basarabene

Victor Şcherrer
Chişinău *str. Leovscaia 41 telef. 405*
POMI FRUCTIFERI
din cele mai bune varietăţi
precum şi
VIŢĂ AMERICANĂ
autentică garantată.
Rip x Rup. 3309 şi 101-14
Cataloage la cerere gratis

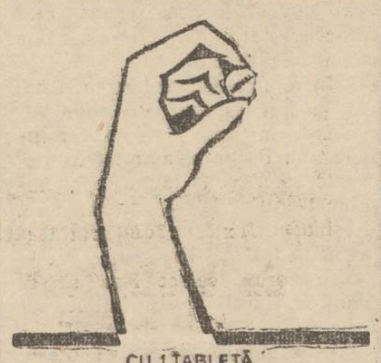

CU 1 TABLETĂ
Noval
ÎNLĂTURAŢI IMEDIAT
DURERI DE CAP, DE DINŢI
MIGRENE, NEVRALGII
MENSTRUAŢII DUREROASE etc.
Cereţi la farmacii cutii originale

DOCTOR
M. MATASARU
Specializat la Paris—fost asistent de spital la Paris
Boli Interne:
INIMA, PLĂMÂNI
şi tratamentul tuberculozei pulmonare cu Pneumatorax artificial
Str. Mărzescu 16 (parter)
Cons. 9—10 a. m. şi 3—6 p. m.

România
Corpul Portăreilor Trib. Iaşi
Publicaţiune No. 55
Anul 1932 Luna Februar 29

Se publică spre cunoştinţa generală că conform adresei jud. ocol 2 Urb. Iaşi No. 10726 | 932 se va vinde prin licitaţie publică în ziua de 24 Martie 1932 ora 10 a. m. averea mobilă sequestrată prin procesul verbal No. 428 | 932 de la d. Gh. Andriescu din Iaşi la pretenţia d-lui avocat Const. Simionescu, averea compusă din : 1. Două şifoniere furnierate cu câte două uşi, din care una cu două saltare şi a doua cu un saltar, 2. trei noptiere, 3. una masă cu cuvertura ei verde, 4. şase scaune de lemn curbat. 5. una mesuţă de trestie pe patru picioare cu o statuetă de gips. 6. una muşama mare cât odaia culoare maro, 7. una toaletă cu oglindă ovală la mijloc furnierată culoare galbenă cu două dulapase, pe margine având fiecare câte o uşă şi un saltar, una şifonieră furnierată cu două uşi, un saltar culoare galbenă, un scaun culoare galben furnierat, una mesuţă pe patru picioore culoare galbenă furnierată, una oglindă dreptunghiulară de cristal pe perete la lavoir, una mesuţă pe un picior furnierată culoare galbenă, trei perdele de tull pe braţe de iemn, cinci covoare de lână diferite culori şi dimensiuni, două cuverturi de culoare verde de diferite dimensiuni, două lămpi suspendate electrice cu trei becuri cu tulipe, un ceas deşteptător rotund în stare de funcţiune, un bufet suprapus partea de sus cu trei uşi din care două cu geamuri şi una cu oglindă, partea de jos cu două uşi şi două saltare, o mesuţă pe patru picioare înalte, pentru un vas cu flori pirogravată, un tablou dreptunghiular cu rama lui, două covoare culoare verde lungi cât antreul, una lampă suspendată cu glob de sticlă şi bec electric, una mesuţă pe patru picioare din lemn cu muşamaua ei albă, 2 cufere de lemn culoare roşie, două roabe în curte un bufet culoare albă suprapuş cu două uşi, jos două sertare, una masă mare de bucătărie culoare albă pe patru picioare cu muşamaua ei albă, una sobă de plită, două scaune de lemn curbat, una masă pe patru picioare de lemn de brad.

Vânzarea se va face în Iaşi str. Horga No. 1. domiciliul debitorilor pe bani gata şi în asistenţa comisarului respectiv.

Şef Portărel, Bazali
Secretar, D. Stancov

Lucrările Parlamentului

16 Martie

CAMERA — Se votează aplicarea convenţiei comerciale între România şi Grecia ; şi se deschide un credit de 3 milioane lei pentru alegerea parţială de deputat la Tutova.

Se continuă votarea pe articole a proectului de convarsiune.

Se votează art. 4 cu unele amendamente propuse de d-nii Constantinescu-Bordeeni şi D. R. Ioaniţescu, stabilindu-se ca băncile mici să fie preferate la Casa de Amortizare.

La art. 5 se specifică şi dreptul debitorului de a porni formalităţile pentru aplicarea Conversiunii.

La art. 7 se primeşte un amendament a d-lui C. Toma în favoarea proprietarilor care posedă mai mult de 10 hectare.

*

In Comisia legislativă a Camerei s'a examinat proectul depus de naţional-ţărănişti pentru controlul averilor şi sancţionarea denunţurilor calomnioase. Domnii Mihalache şi Voicu Niţescu au dat explicaţiile necesare.

D. Valer Pop ministrul de justiţie, spune că guvernul îşi însuşeşte ideia controlului averilor, însă trebuesc măsuri chibzuite pentru a asigura obiectivitatea în exercitarea controlului.

Comisiunea îşi va continua astăzi lucrările.

*

SENATUL n'a ţinut şedinţă.

Spectacolele zilei

Unde mergem astăzi?..

17 Mart

Teatrul Naţional. — *„Cercul de cretă"*, poveste chineză în 5 acte de *Klabund.* Traducere de Tudor Caln.

Teatrul Cinema Trianon. — *„O aventură galantă"* cu *Liane Haid,* Hans Brausewetter şi Albert Prejan ; *„Tragedia americană"*, regia : Ioseph von Sternberg.

Jurnal sonor *„Paramount"*.

Teatrul-Cinema Phoenix. — *„O noapte te-am dorit"* cu Ramon Novarro, Helen Chandler şi Clive Brook *„Comoara secretă"*, aventuri cu *Eddy Pollo* şi Jurnal sonor *„Fox"*.

Teatrul Cinema Sidoli. — *„Trup şi suflet"* cu Charles Farrel, Elisa Landi şi Myrna Loy ; *„Visul tinereţii"* (operetă germană) cu Werner Fuetterer, Betty Aman şi Betty Astor. Jurnal sonor *„Fox"*.

Cinema „Gheltzer" şi Cinematograful Nostru. — *„Trei zile de dragoste"* (operetă germană) cu Werner Feutterer şi Lucie Englich ; un film de aventuri cu *Carlo Aldini* şi o *comedie*

In pauze (numai la cinematograful *Nostru*) se produce trupa *Avramescu.*

x Doctorul **BREMER** *specialist mamoş*, boli de femei, consultaţii de la 2 până la 4 p. m.

Convorbirile „Opiniei"

NECESITATEA CONVERSIUNII URBANE

SITUAŢIA FOARTE GREA A DEBITORILOR DE LA ORAŞE

CONSTATĂRILE D-LUI JEAN TH. FLORESCU, fost ministru

De la tribuna Camerei d. Ioan Th. Florescu, fost ministru de justiţie, a cerut ca legea de conversiune să se extindă şi la oraşe,

Cerându-i precizări asupra acestei interesante chestiuni, fostul ministru ne-a declarat :

— „Am demonstrat de la tribuna parlamentului, timp de câteva ore, strânsa interdependenţă ce există între datoriile agricole şi cele urbane.

„Nu se poate face conversiunea numai a datoriilor agricole. Comercianţii, Industriaşii, proprietarii ipotecaţi precum şi intelectualii, sunt azi ruinaţi, plini de datorii ; averea lor scoasă în vânzare de creditori nemiloşi ; şi trebue să se bucure şi ei de binefacerile conversiunei.

„Proprietatea urbană a suferit tot atât de mult ca şi proprietatea agricolă. Casele celor de la oraşe s'au ruinat prin comprimarea chiriilor din legi excepţionale, dictate de interesul social. Mărfurile comercianţilor şi ale industriaşilor caşi imobilele orăşeneşti, sunt azi depreciate ca şi produsele agricole. Impozitele la oraşe, mult mai mari ca cele dela ţară, au grăbit ruina generală.

„Am arătat de la tribuna parlamentului că chiar în legea conversiunei prin articolul 47, d-l Argetoianu, a făcut o incursiune în problemele datoriilor urbane, dispunând ca proprietarii unui imobil urban ipotecat pentru datorile agricole, să fie trecut la conversiune.

„Deci un pas înainte s'a făcut. Am rugat călduros pe d-l Argetoianu, să suspende şi la oraşe executările silite,—reducând dobânzele, ca şi la datoriile agricole şi să acorde păsuire de câţi-va ani—debitorilor de la oraşe.

„Am avut impresia că d. ministru de finanţe—prin tăcerea sa diplomatică — dar bine voitoare, va face mai târziu ceva pentru nenorociţii proprietari urbani încărcaţi de impozite şi dobânzi grele.

„In definitiv socot legea de faţă incompletă dacă nu se extinde conversiunea şi la oraşe cel puţin pe un număr mai redus de ani".

Reforma electorală

— „Ce *părere aveţi despre reforma electorală ?*".

— „Dacă este vorba de aşa ceva, atunci această reformă electorală ar trebui să se facă la noi adecvată vremurilor de azi ; — şi această adecvare trebue să conţie în prima linie, excluderea „primei majoritare" care favorizează guvernele slabe, sigur fiind că nu putem avea viaţă politică sănătoasă fără modificarea legei electorale".

Guvern de concentrare parţială ?

La o ultimă întrebare, asupra situaţiei politice, d. Florescu ne-a răspuns că nutreşte credinţa, că *atunci când actualului guvern îi va suna ceasul final* (poate în vară, sau mai sigur la toamnă), *el va fi înlocuit de un guvern de concentrare parţială.*

*

Cu aceasta, convorbirea a luat sfârşit, mulţumind fostului ministru de justiţie.

Emil Mihăileanu

Bucureşti, Martie 1932

Oraşul Bălţi

în întuneric

Bălţi 17. — D. Rosentuler proprietarul uzinei electrice, n'a dat aici un răspuns la somaţia primăriei de a lefteni curentul electric. In consecinţă s'a început boicotul oficial contra uzinei. Incepând de ieri, primăria a scos becurile dela felinarele din oraş. Şi astfel oraşul a rămas în întuneric.

Exemplul va fi urmat de magazine şi de casele particulare, refuzând a mai întrebuinţa curent electric.

*

Concordat. — Vechea firmă de manufactura din Bălţi „D. Nulman" a introdus la tribunal cerere de concordat. *Barbu*

INFORMAŢIUNI

x Comerciantul Ion Fernic din Bârlad a fost victima unui îndrăzneţ jaf.

In lipsa lui de acasă, necunoscuţi au pătruns în locuinţă şi spărgându-i un dulap, i-au furat 15.000 lei.

x Un puternic incendiu a distrus hambarul cu cereale al comerciantului Buium Sorocher din com. Galani-Roman. Cerealele erau asigurate pentru o sumă importantă.

Neputându-se stabili precis cine a pus focul, Parchetul de Roman a clasat afacerea.

x Funcţionarii dela Cancelaria Mitropoliei Moldovei roagă pe Dl. Ad-tor Financiar Florescu să li se facă şi lor favoarea ca să-şi încaseze salarul pe luna Februarie, aşa cum s'a achitat preoţilor catedralei Metropolitane. Cererea fiind dreaptă, credem că Dl. Ad-tor Florescu se va sesiza.

x D-na Meissner fiind gripată, se amână şedinţele ce urmau să aibă loc la sediul Asociaţiei pentru emanciparea civilă şi politică a femeilor, — pentru o dată care se va anunţa la timp.

x D. Carol Drimer, traducătorul şi tălmăcitorul lui Goethe, a adresat o cerere primăriei Iaşi, rugând să se dea unei străzi ieşene numele genialului poet ieşan.

x Repetiţiile pentru apropiatul Concert simfonic, au început aseară, sub conducerea maestrului Antoniu.

Organizarea învăţământului universitar

(Continuarea din pagina I-a)

Profesorilor titulari a unui agregat onorific sau în funcţiune (această chemare cu 2 | 3 este de fapt *art. 81* din vechea lege, restrâns însă la o singură categorie din membrii corpului didactic). A treia posibilitate de alegere care exista în vechea lege, şi care se menţine şi în ante-proect, pentru celelalte facultăţi „concursul", se elimină în mod excepţional, la facultatea de medicină.

Consiliul consideră această dispoziţie ca foarte desavantajoasă pentru facultatea noastră. Motivele acestei desavantajări sunt următoarele : — agregaţi în funcţiune nu există încă şi pentru un timp destul de îndelungat nu vor fi, din motive financiare, iar agregaţi onorifici, Facultatea noastră nu are posibilitate să declare prin actuala lege, decât numai *patru.* Facultatea de medicină din Bucureşti însă, care şi-a creat singură o problemă a conferenţiarilor prea numeroşi, de cari nu ştie cum să scape, are un număr de *treizeci şi trei de conferenţiari definitivi.* Prin actuala lege toţi aceştia devin agregaţi onorifici şi deci pot fi chemaţi să ocupe o catedră. Lor nu li se pot opune contra-candidaţi dela facultatea noastră, care a fost mult mai scrupuloasă în alegerea conferenţiarilor şi îşi vede astfel elementele tinere valoroase puse în inegalitate de tratament faţă de lege. Aceste elemente sunt pur şi simplu eliminate dela concurenţa firească pentru ocuparea unei catedre, şi nu va trece nici într'un caz numărul catedrelor. Dar ante-proectul nu spune mai departe dacă şi ministerul de Finanţe va binevoi să înfiinţeze aceste agregaţii, care cer cheltuială însemnată.

Pentru o perioadă de cel puţin 5—6 ani de aci încolo nu putem întrevedea posibilitatea înfiinţărilor de agregaţii atunci când nouă ni se refuză înfiinţarea unui singur post de preparator sau de laborant, sub motive de economie. De aci rezultă că posibilitatea de a atinge o catedră pe calea agregaţiei este extrem de îndepărtată pentru elementele noastre tinere, pe câtă vreme ea este actuală şi imediată, am putea zice *exclusiv rezervată* pentru conferenţiarii dela facultatea de medicină din Bucureşti.

Mai mult decât atât, facultatea de medicină din Iaşi nici macar nu are posibilitatea de a ţine o catedră vacantă până când un element bun deşi format să ajungă a fi eligibil, fiindca la art. 21 se arată condiţiile de ocupare a unei catedre care sunt obligatoare şi cu termene fixe.

Formalităţile de ocupare a unei catedre, după actuala lege, sunt ca un mecanism care se mişcă automat după o primă declanşare produsă de însăşi vacanţa catedrei. Din pricina aceasta, facultatea de medicină este obligată prin lege să aleagă numai decât fie şi un element mai slab dela facultatea de medicină din Bucureşti dar care are titlul de conferenţiar definitiv actualmente.

Pe baza acestor observaţii Consiliul propune : *să se introducă în ante-proectul legii învăţământului universitar un amendament* privitor la recrutarea profesorilor universitari, prin care la art. 21 al. 5 să se adauge după cuvintele „Consiliul facultăţii, întrunit în şedinţă specială, format din profesori titulari, poate chema cu 2/3 din numărul total al membrilor săi titulari, pe un agregat onorific sau în funcţiune"... şi cuvintele : *„Sau un docent, un conferenţiar suplinitor, un şef de lucrări definitiv sau un asistent definitiv"*.

Deasemenea amendamentul să cuprindă : *extinderea art. 22 şi la facultatea de medicină din Iaşi,* şi anume că dacă numirea unui profesor titular nu s'a făcut conform art. 21, *recrutarea să se facă prin concurs,* conform dispoziţiilor prevazute la art. 22, care se aplică celorlalte facultăţi.

In caz când acest amendament nu este primit de facultatea de medicină din Bucureşti şi din Cluj, *facultatea de medicină din Iaşi cere ca pentru dânsa să se prevadă anume aceste posibilităţi de recrutare ale profesorilor,* întru cât ea se găseşte în condiţii cu totul deosebite de facultatea de medicină din Bucureşti.

b) *Chestiunea personalului ajutător.* — In ante-proectul nouei legi personalul ajutător, începând dela preparator şi sfârşind cu şeful de lucrări, nu mai este stabil spre deosebire de vechea lege şi de dispoziţiunile cari se vor aplica la celelalte facultăţi prin noua lege.

Toţi membrii acestui personal, sunt numiţi pe termen de cinci ani perzând astfel dreptul la gradaţii şi la toate celelalte avantajii pe care le dă stabilizarea în corpul didactic. Consiliul nu se asociază la această ideie şi o crede cu totul dăunătoare pentru facultatea de medicină din Iaşi. Intr'adevăr dacă la Bucureşti există o pletoră de solicitanţi pentru locurile de asistenţi şi şefi de lucrări, şi deci schimbarea lor mai deasă n'ar însemna mare lucru, la Iaşi unde posturile acestea nu sunt deloc atractive, mai ales pentru catedrele teoretice şi fără clinici, faptul nestabilităţii prevăzută în lege, ne-ar da nouă mari dificultăţi în recrutarea personalului ajutător şi în formarea elementelor ştiinţifice.

Consiliul propune ca printr'un *amendament* introdus în noua lege *să se prevadă pentru recrutarea şi menţinerea asistenţilor şi şefilor de lucrări dela facultatea de medicină din Iaşi aceleaşi condiţii prevăzute pentru facultatea de ştiinţi*

c) *Chestiunea consiliului interuniversitar.*

Consiliul deşi a fost împotriva creerii acestui organ, observă că el totuşi a fost introdus în ante-proectul de lege şi din examinarea rostului acestui consiliu şi compunerei lui, găseşte că consiliul interuniversitar va fi de fapt un fel de consiliu alcătuit mai cu seamă din membrii universităţii de Bucureşti, care sunt în număr de (opt) şi pe loc, împreună cu Ministrul de Instrucţie şi Directorul general al învăţământului. — Acest consiliu va fi de fapt un organ tutelar al universităţii din Capitală asupra celorlalte universităţi şi profitul de pe urma lui în ceiace priveşte promovarea intereselor universităţilor periferice este problematic.

Este exclus ca toţi decanii şi toţi rectorii dela universităţile periferice să participe regulat la acest consiliu, mai ales când deplasările sunt atât de costisitoare şi nu vor fi plătite. De aceia participarea membrilor dela universităţile provinciale va fi foarte problematică, pe când acea a membrilor universităţii din capitală va fi sigură.

Afară de asta, constituirea unui organ interuniversitar, pe deasupra universităţilor, încalcă articolul din legea autonomiei universitare prin care această autonomie este întărită.

De aceia Consiliul este de părere să se introducă un *amendament* în ante-proectul de lege prin care *art. 12 să fie suprimat.*

No. 3. — Amendamentele propuse sunt în folosul unei bune dezvoltări a învăţământului universitar din Iaşi şi înlătură starea de inferioritate care s'ar creia prin noua lege facultăţii noastre.

In caz când amendamentele cerute de facultatea noastră nu ar intra în vederile celorlalte facultăţi de medicină, consiliul cere stăruitor ca modificările expuse în prezenta adresă să se introducă în ante-proect cu menţiunea expresă : *„pentru facultatea de medicină din Iaşi"*. Credem că este drept că dacă facultatea de medicină din Iaşi nu încearcă să-şi impuie vederile sale facultăţii de medicină din Bucureşti, nici aceasta la rândul ei să nu încerce sub o formă sau alta să-şi impue vederile ei.

x **Bătături**, monturi la picioare atât de supărătoare (atât vara cât şi iarna), se vindecă radical întrebuinţând **Coridina Werner** Depozit Farmacia Werner Iasi. 15

Situaţia jalnică a medicilor dela ţară

Lefuri neachitate de cinci luni.— Exemple impresionante.— Un memoriu disperat

Medicii satelor din judeţul nostru au ajuns într'o situaţie disperată.

Într'un memoriu adresat d-lui dr. C. Vasiliu, medicii satelor arată că *sunt cinci luni de când nu au primit salariile.* De diurnele de transport nici vorbă nu este.

Medicii se plâng că nu mai au posibilitatea de a acoperi cheltuelile de traiu, nici ei şi nici agenţii sanitari, care sunt goi şi prăpădiţi.

D. dr. Vasiliu, medicul primar al judeţului, a înaintat în această privinţă un memoriu d-lui dr. Cazacu, care va sezisa ministerul sănătăţii.

D. dr. Vasiliu a informat despre această situaţia şi pe d. Axinte, prefect de judeţ, care a promis deasemenea se intervină de urgenţă.

*

Şi ca să ilustrăm relatările noastre, cu un exemplu, luat din realitatea zilei de azi, să povestim o scenă, petrecută chiar la serviciul sanitar al judeţului.

Un distins medic de la ţară a fost invitat de medicul şef al judeţului să plece imediat într'o comună, pentru a verifica un caz interesând starea de sănătate a satului respectiv.

Dar medicul de la ţară n'avea un ban, iar medicul şef i-a împrumutat 100 lei, costul biletului de tren, fără a mai avea în vedere cheltueala pentru masă.

Am mai spus în coloanele *Opiniei:* cei mai năpăstuiţi funcţionari sânt în genere cei de la ţară, care totuş trebuie să suporte munca cea mai grea. *Dan*

50 LEI KGR. DE ZAHĂR!

Specula îndrăzneaţă dela periferiile oraşului

Împrejurările sunt de aşa natură că trebueşte să revenim insistent asupra unor lucruri pe care de nenumărate ori le-am relevat în coloanele noastre.

Vorbim de specula dusă la exces pe care o practică unele prăvălii dela periferia oraşului.

Mai mulţi locuitori ni se plâng că deşi zahărului, i s'a acordat un regim tarifar: 29 lei Klgr. tos şi 33 lei Klgr. cubic,— la băcăniile periferice acest aliment de primă necesitate se vinde şi astăzi cu preţul exorbitant de scump: 37 lei Klgr. tos şi 40 lei Klgr. cubic.

Daca mai adăugăm acestui preţ şi permanenta lipsă la cântar, (instrumentele de cântărire nu sunt verificate de ani de zile şi deci accesibile fraudei), ajungem la concluzie, ne spun reclamanţii, că plătim zahărul la 50 lei Kgr.

Trebue pus capăt acestei situaţii.

p. gr.

x **Scăpaţi de bătături!** Un mijloc sigur şi uşor pentru distrugerea imediată şi definitivă a bătăturilor este BĂTURIN.

Depozit farmacia Dr. Beceanu, Piaţa Halei.

INFORMAŢIUNI

x **Două deraieri.**—Autorităţile feroviare din localitate au fost informate despre două deraieri.

Trenul personal No. 709 a deraiat ieri dimineaţă, pe când trecea prin dreptul km 146 pe linia Târnava-Dondoneşti. Imediat a fost avizat depoul Lipnic, de unde s'a trimis o maşină.

După trei ore de muncă, trenul a fost remorcat şi şi-a continuat drumul.

După un ceas, pe aceiaş portiune de linie a deraiat trenul personal Nr. 710. Accidente de persoane n'au fost.

Făcându-se cercetări, s'a constatat că deraierile s'au produs din cauza mormanelor de zăpadă înghetate pe linie.

x *Sindicatul artiştilor instrumentişti* filiala Iaşi convoacă pe membrii săi la o adunare extraordinară ce va avea loc Duminică 20 Martie ora 11 dim. în sala Braşcu. La ordinea zilei chestiuni importante cu privire la situaţia membrilor.

x Parchetul local a clasat dosarul cercetărilor incendiului din str. Brateanu 150, dela locuinţa voiajorului A. Cohn.

x Tribunalul comercial se va ocupa azi de cererea de concordat solicitată de vechea firmă ieşană S. Kahane-Succesor.

x Senatul universitar ieşan a recomandat ieri conferenţiar definitiv pe d. Vladimir Buţureanu, la catedra de Semologie chirurgicală.

Recomandarea este susţinută de 9 profesori dela Fac. de medicină.

x Comitetul de direcţie al partidului poporului se întruneşte Duminecă la Bucureşti.

Din partea averescanilor ieşeni pleacă în astă seară d. Const. Meissner.

x In ziua de 3 Aprilie au loc la Bârlad alegerile pentru un scaun de deputat, în locul regretatului fost ministru de Justiţie Hamangiu.

Din partea lupiştilor candidează d. N. Alexandrescu.

In sprijinirea acestei candidaturi, lupiştii vor ţine o mare întrunire publică în una din sălile Bârladului, la care va vorbi şi d. dr. N. Lupu.

x Vestitul pungaş ieşan Melic Lerner, azi deţinut la Doftana, a fost condamnat de Curtea de apel Iaşi la încă doi ani închisoare pentru cumul de furturi.

x D. prof. P. Bogdan, rectorul Universităţii, a intervenit ieri telegrafic la minister, cerând să se ordonanţeze de urgenţă suma de 198,000 lei, subvenţia pe trimestrul Octombrie, Noembrie şi Decembrie 1931 pentru căminurile universitare.

x Balul anual al asociaţiei generale a studenţilor evrei din Iaşi, în folosul cantinei şi căminului, va avea loc Sâmbătă seara în Palatul Scoulty din str. ascar Catargi No. 39.

x **Succesul unei ieşence în Germania.**— Ştiri îmbucurătoare ne vin de la *Dresda* unde *D-ra Norica Petrovici* fiica d-nei şi d-lui I. Petrovici, directorul Institutului de Chimie din localitate, şi foasta elevă a maestrei d-na Aspasia Sion-Burada, dusă pentru complectarea studiilor superioare de piano,—repurtează frumoase succese.

Aşa în concertul la care a luat parte în ziua de 25 Februarie, executând din Chopin op. 11, E-moll, a fost mult aplaudată, făcându-i-se adevărate ovaţiuni. Ziarele de acolo îi aduc cele mai călduroase felicitări; şi la rândul nostru ne asociem la ele.

x Parchetul a pus aseară în libertate pe femeia Elena Grecu din str. Zefir 14, acuzată că ucidea prin inaniţie copiii ce i se dădeau spre creştere.

Tot odată s'a decis autopsia cadavrului copilului reclamantei Eugenia Dugheru.

Afacerea a fost deferită cab. I instrucţie.

x *Curtea cu Juri* a condamnat ieri la 2 ani închisoare pe sătenul N. A Galaţei din Prisacani, pentru că a ucis pe vecinul său M. Bădică.

Mâine se judecă un proces de atentat la pudoare şi tâlhărie, intentat flăcăului V. I Alexandrescu.

x *Contra fumatului* — In curând va lua fiinţă în localitate o „Ligă contra fumatului" sub preşedinţia d-lui Carol Drimer. Liga va scoate şi un organ de propagandă. Sediul va fi la Iaşi şi se va organiza sucursale în toate capitalele judeţelor din Moldova.

x **Pentru Colonia Şcolară**— Sâmbătă 19 Martie, ora 8 jum. seara, în saloanele *Cercului Militar Iaşi*, are loc *Ceaiul dansant* în folosul Coloniei Şcolare „Spiru Haret".

Biletele se găsesc la D-na Liliana O. Popovici str. Cuza Vodă No. 43, până'n seara ceaiului.

x Ziaristul Geo London redactor la ziarul „Le Journal" şi care se află actualmente în Basarabia, a sosit la Tighina fiind însoţit de d. inspector general de Siguranţă, Maimuca.

x Am relatat tragica sinucidere a gardianului public Cheorghe Ionescu. Azi după amiază are loc înmormântarea nefericitului sinucigaş. Onorurile vor fi date de o companie de gardieni publici sub conducerea d-lui A. Ioanei.

Din partea comercianţilor şi funcţionarilor din Hală, au depus o coroană d-nii, Vasile Enescu, Iosub Abramovici şi Herşcu Ilie.

x La Chişinău s'a format un Comitet sub preşedinţia rabinului Ţirelsohn care are menirea să strângă fonduri pentru procurarea de azimă rituală, populaţiei evreieşti din Rusia Sovietică.

Doui funcţionari publici ieşeni

omagiaţi de Inalta Curte de compturi...

Am arătat la timp că în urma unor dispoziţiuni a Direcţiei generale a teatrelor, gestiunile scenii ieşene dela 1926 încoace au fost verificate de dl. I. Ignat, şef referendar la Inalta Curte de compturi.

Înapoiat la Bucureşti d-l Ignat a înaintat d-lui Alex. Mavrodi directorul g-ral al teatrelor, un raport detaliat de cele constatate.

In acest raport, verificatorul după ce precizează că a găsit în cea mai clară şi perfectă legalitate actele de gestiune şi gestiunea din anii 1926—1929 până la introducerea comptabilităţii duble, subliniază că şi dela introducerea acestui nou sistem de administraţie a bunurilor Statului—teatrul ieşan faţă de alte instituţii similare,— a fost temeinic şi mai îngrijit organizat.

Şi cu această ocazie, d. Ignat a adus elogii superlative acelora care sunt răspunzători cu conducerea ad-ţiei teatrului adică d. *George Issac* până la regia autonomă, şi d-l *Const. Hnidei* dela instalarea comptabilităţii duble.

Dl. Alex. Mavrodi poate deci fi mulţumit de felul corect cum e administrat teatrul ieşan...

Rex.

Ştiri poliţieneşti

Spargere îndrăzneaţă

la un debit de tutun

O îndrăzneaţă spargere s'a comis astă noapte în plin centrul oraşului.

Cu ajutorul unui burghiu, răufăcători necunoscuţi au scos două scânduri dela debitul de tutun al d-lui A. Cârleanu din str. Arcu 1. Prin gaura făcută, hoţii s'au introdus în interior şi au furat tutun, ţigări, timbre şi polite în valoare de 25 000 lei.

D. comisar Stroian şeful circ. I-a, a început cercetări.

*

Alt furt.—Prin ruperea belciugelor, hoţi necunoscuţi s'au introdus în băcănia d-lui Avram Haim din str. Aron Vodă 10 şi au furat un portmoneu cu efecte de valoare.

Agresiune.—D. Idel Idel din str. Blondelor 81, a reclamat poliţiei că, în urma unei certe familiare, a fost maltratat de către locuitorii Şmil Iancu şi R. Bereovici, din str. Blondelor.

Diverse. — Un început de incendiu s'a declarat la locuinţa d-lui Lazăr Abramovici din strada Păcurari 59.

— *Au fost duşi la poliţie*; Manole Costache evadat de la colonia de muncă din Ş.pote; Maria Sencovici din com. Căzăneşti-Orhei pentru furt; Neculai Sălciuc din str. Morilor 88 şi Haltman Dumitru din Piaţa Halei, pentru provocare de scandal; Algeruş Traian Storojineţ, Gavril Antochi din Chişinău şi Bulhac Alexandru din Bebeni—Cetatea Albă, găsiţi suspecţi.

Rep.

Boiangeria şi Spălătoria Chimică

Martin Buchholzer

Aduce la cunoştinţă onor. clientelei că punând în funcţiune o nouă instalaţie,

Spălatul Chimic al hainelor se face cu

BENZINĂ FIERBINTE

Degresarea fiind completă REVENIREA PETELOR ESTE ABSOLUT EXCLUSĂ. Deasemenea sterelizarea ce se face în mod chimic, DISTRUGE ORI-CE MICROB CONTAGIOS.

Tot odată se extrage praful radical.

Se curăţă şi se formează pălării uzate.

PREŢURI REDUSE.

Rezultatul balului

Soc. Crucea Roşie

Rezultatul balului pe care Filiala Iaşi a Soc. Crucea Roşie l'a dat în seara de 5 Martie 1932 este următorul:

Incasări:	
din vânzarea biletelor	32.840
din donaţii	7.240
Bufet	8.445
Buvetă	6.243
Totalul încasărilor	54.768
Cheltueli	8.989
Rezultat netto	45.779

Comitetul aduce vii mulţumiri tuturor persoanelor care au contribuit cu donaţiuni pentru bufet şi buvetă, cu donaţiuni în bani precum şi tuturor care au luat parte la reuşita balului.

Să aduc mulţumiri magazinelor: Zamfirescu, Muka, Pogor, Smirnov, Podsudek Fratz, Abramovici—brânzeturi (Sf. Spiridon), Podsudek— Piaţa Unirei, Pincu Kahane—Cuza Vodă, Ermezian Cuza Vodă.

Rezultatul săptămânei Crucea Roşie este următorul:

Cheta pe stăzi şi biserici	13.282
Cinematografele donaţii	2.000
Ofiţerii şi trupa garnizoana Iaşi	6.716
Total	21.998

INFORMAŢIUNI

x *Un ziar din Bucureşti afirmă că, în curând, urmează a se întruni un Consiliu de Coroană, pentru a examina un mare plan financiar al d-lui Argetoianu.*

x **Membrii Uniunei Ofiţerilor de rezervă Secţia Iaşi, se întrunesc astăzi Joi 17 a. c. or 6.30 seara la Serviciul bunurilor (Primăria).**

La ordinea de zi fixarea condiţiunilor pentru călătorie cu reducere de 50 la sută pe C. F. R. acordată membrilor Uniunei şi alte comunicări importante cu privire la legiferarea „Oficiului naţional al foştilor Ostaşi".

x **D-na R. Râşcanu, directoarea şcoalei comerciale de fete din localitate, a obţinut un concediu de studii.**

In tot timpul concediului d-sa va fi suplinită de d-na M. Lepădatu, licenţiată în fizico-chimice.

Pufernic incendiu în str. Sf. Andrei

Două case distruse.— Ancheta poliţiei

Azi la ora 5 dimineaţa, pe când gardianul public din str. Sf. Andrei făcea revizia postului, a zărit deodată ieşind flacări mari din casa cu No. 88 ocupată de d. Iţic Serbenschi.

Imediat s'a dat alarma în cartier. Locuitorii au ieşit în stradă în costume sumare, şi au început să evacueze locuinţele.

Casa fiind veche, focul se propaga cu iuţeală; şi în scurt timp a cuprins şi imobilul vecin ocupat de d. Carol Groper.

Au sosit pompierii sub conducerea d-lor cpt. Anghelescu şi subl. Mircea Salcher.

După două ore de muncă, focul a fost localizat.

Ancheta

Din primul moment a sosit la faţa locului d. chestor Artur Cristea care a luat imediat măsuri de ordine. Apoi, secondat de d-nii Bobeica şeful circ. a doua şi comisar ajutor Coşniţă, au început cercetări. Cauzele incendiului încă n'au putut fi stabilite.

D-nii Groper şi Serbenschi au fost reţinuţi la poliţie pentru continuarea cercetărilor.

Casele erau asigurate.

Incendiu la o sinagogă

Un alt incendiu s'a declarat la sinagoga din str. Păcurari No. 57. Dela o sobă defectă, a luat foc podeaua şi câteva pupitre.

Focul a fost observat de cantorul Maier Vais care, împreună cu vecinii, a localizat incendiul. Au fost distruse câteva Taleisimi şi cărţi de rugăciune.

D. comisar Stroian şeful circ. întâia, a început cercetări.

S. Maur

Un trimis regal

la prinţul Nicolae

Marele ziar francez „Le Journal" anunţă că A. S. R. principele Nicolae se află acum la Paris, împreună cu d-na Dimitrescu-Săveanu.

M. S. Regele Carol II a trimis pe d. general Condeescu cu o misiune specială pe lângă prinţ.

La drum spre Paris, d. general Condeescu s'a oprit la Florenţa şi a făcut o vizită M. S. Elena, tratând chestiunea cumpărărei unei vile şi sporirea listei civile pentru mama Voevodului Mihai.

Apoi, d. Condeescu şi-a continuat drumul la Paris pentru a transmite invitaţia către prinţul Nicolae de a se înapoia în ţară.

x **Tenul iritat de vânt** şi de frig se normalizează şi înfrumuseţează repede întrebuinţând Crema Miraculoasă specialitatea Farmaciei Dr. Rătianu Iaşi, Cuza-Vodă 48. Marca depusă. Cereţi ambalajul original. 3

Astă-seară la Teatrul Naţional a 6-a oară

Cercul de Cretă

— Succes colosal —

CURA cea mai raţională cu unt de peşte

pentru copii şiadulţi e numai acea cu

Unt de Peşte Iodoferat simplu WERNER

Tonic, depurativ, nutritiv, recomandat contra anemiei scrofulozei, gutei, reumatism etc.

Unt de Peşte Iodoferat cu fosfor WERNER

Special contra rachitismului, limfatismului şi reconfortant pentru copiii şi adulţi slăbiţi de munca intelectuală

Unt de Peşte Iodoferat cu mercur WERNER

Tonic depurativ şi curativ pentru sifilitici.

Pentru complectarea curei şi deplina ei reuşită luaţi în acelaş timp (inainte de masă) Vin Tonic Werner.

Aprobate de Consiliul Sanitar superior şi premiate

Depozit principal: FARMACIA CONST. I. WERNER, Iaşi

Un act inadmisibil de brutalitate

comis la Bălţi

D. Const. Popescu-Paserea, directorul ziarului „Basarabia" din Bălţi, ne comunică următoarele:

Intr'un număr recent al ziarului bucureştean „Calendarul" a apărut un articol scris de d. redactor Dem. Basarabeanu şi în care erau criticate unele acte ale d-lui Gheorghiu, primarul Bălţilor.

Se spunea între altele că s'au congediat funcţionari vechi pentru a se numi femei în serviciul primăriei.

Nişte bătăuşi din Bălţi au crezut că articolul în chestie ar fi fost scris de d. Popescu-Pasere.

Şi ca răzbunare, au năvălit în casa acestuia şi l-au maltratat în chip sălbatec.

Victima ne-a prezintat certificatul medicuiui legist al Trib. Bălţi, care specifică şi pe agresori: Gh. Onicescu, W. Wagner şi Corneliu Comşa,—nume confirmate şi de victimă.

La agresiune a fost martor şi şi d. D. Basarabeanu redactor la „Calendaru" care deasemenea ne-a confirmat faptele de mai sus.

Acest act de brutalitate trebueşte numaidecât sancţionat sever. Cerem organelor în drept să-şi facă datoria, infierând conform legii, asemenea apucături barbare.

INFORMAŢIUNI

x **Stofe englezeşti pentru pardesie şi costume de sezon au sosit la „Eduard".**

x **Preocupări de anotimp.**— Primavara bate la uşă. Publicul ieşan este preocupat de procurarea articolelor de sezon necesare, dar criza pune piedică.

S'a găsit însă soluţia:

Zilnic sosesc de la prima sursă mari stocuri de mărfuri de sezon, la magazinul de manufactură şi galanterie Carol Kratenştein „La Mâna de Aur" şi vinde cu preţuri de criză.

x Doctorul **Sebastian Pineles** specializat la Paris şi Viena în boli de copii şi sugaci consultă zilnic 8—10 dim. şi 2—5 d. a. în str. Şcoalei de Arte 9 etaj (lângă soc. Sport şi Muzică).

x Bătăturile le înlăturaţi sigur cu „Coricol".

Depozit: Farmacia Polak, str. Ştefan cel Mare.

x Orice fel de publicaţiuni pentru „*Monitorul Oficial*" se primesc la adminstraţa ziarului „Opinia" strada Lăpuşneanu 37.

AZI LA CINEMA GHELTZER

TREI ZILE DE DRAGOSTE

cu Werner Fuetterer

Episod de dragoste din viaţa studenţească vorbit şi cântat nemţeşte. Al 2-lea film:

CARLO ALDINI

Inviat din Morţi

8 acte sonore de aventuri senzaţionale şi acrobatice şi o comedie cu MONTY BANKS

DE VÂNZARE din cauza plecărei o sufragerie şi alte obiecte. A se adresa Popper Mârzescu 9 etaj.

DE INCHIRIAT în str. Ghica Vodă 41. Un apartament din 2 odăi, cu bucătărie, lumină electrică şi apă. A se adresa d-lui I. Serafimi, str. Sf. Sava 15.

DE INCHIRIAT una prăvălie mare în str. C. Negri No. 86. Preţ foarte modest.

DE INCHIRIAT un apartament compus din 5 camere, bucătărie, la etaj, balcon în faţă, str. Ştefan cel Mare No 44. A se adresa la Banca Jurist sau la proprietar.

DE INCHIRIAT în str. Asachi No. 8 un apartament de trei odăi cu geamlâc şi intrări separate, mobilat sau nemobilat.

DE VÂNZARE întreg imobilul.

COPIEZ cursuri universitare şi acte. 6 lei pagina şi 1 leu copia. Biroul din str. Anast. Panu 82 lângă colţul cu str. Ştefan cel Mare.

Inginer I. Schleier

Iaşi str. Elena Doamna 26

execută lucrări de construcţie în antrepriză şi regie:

VILE, CASE DE RAPORT, TRANSFORMĂRI, CALCULE BETON ARMAT.

Proiect, deviz gratuit

ULTIMA ORĂ

EFECTELE SINISTRE
ALE DISPARIȚIEI LUI KREUGER

Inlănțuirea dezastrelor financiare.— Sporesc sinuciderile.— Un stat în primejdie

Nenorocirea artistei Greta Garbo

Paris 17. — Bogatul remizier François de St-Phâle dela bursa din New-York, o rudă a marelui bancher francez de St-Phâle, s'a sinucis ieri la Paris, trăgându-și un foc de revolver în cap. El avea mari angajamente în întreprinderile Kreuger și își pierduse astfel aproape toată averea.

Știrea sinuciderii remizierului a provocat agitație la bursa din Paris, producând o mișcare „à la baisse". Deasemenea a pricinuit scăderi și pierderi și la bursa de cereale.

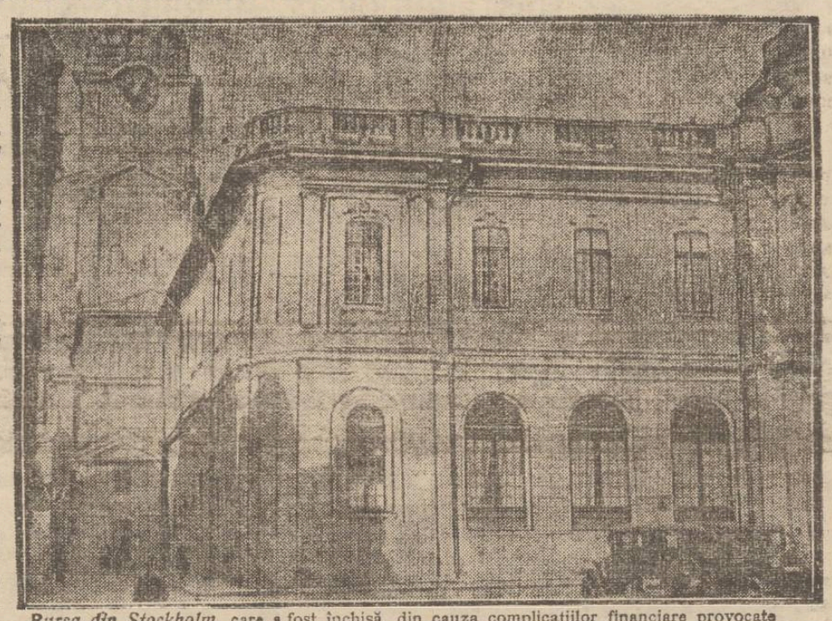

Bursa din Stockholm, care a fost închisă, din cauza complicațiilor financiare provocate de sinuciderea lui Ivar Kreuger.

Altă sinucidere

Stockholm 17. — Cunoscutul bogătaș suedez Lorenzen, directorul uzinelor „Motor" din Amsterdam, și a pus capăt vieții. El s'a sinucis cu un foc de revolver.

Lorenzen avea toată averea plasată în acțiunile trustului Kreuger. Știrea acestei sinuciderî a sporit agitația în lumea financiară.

Greta Garbo și-a pierdut averea

Stockholm 17. — Din New-York se anunță că celebra stea de cinema Greta Garbo și-a perdut toată averea agonisită în strălucita ei carieră artistică. Marea vedetă își plasase în acțiunile Kreuger întreaga avere de 50 milioane dolari (N. R. — Opt miliarde lei).

Greta Garbo, când a aflat această știre dureroasă, a fost cuprinsă de un puternic acces de nervi. Ea a fost internată într'un sanatoriu, unde se află sub observația medicilor.

Situația critică a Lituaniei

Riga 17 — Cazul Kreuger poate avea urmări catastrofale pentru Lituania.

In schimbul concesiunii chibriturilor, trustul Kreuger urma să plătească acum Lituaniei suma de cinci milioane dolari.

Această sumă a fost înscrisă în budgetul Lituaniei și repartizată pentru diverse cheltueli și în special pentru plățile internaționale. Dacă suma nu va fi achitată—ceiace în împrejurările actuale pare aproape sigur—Lituania va fi nevoită să ceară morator.

Mari pierderi la burse

Londra 17.— Presa engleză relevă marile pierderi provocate la bursele internaționale de crahul Kreuger. La bursele americane s'a pierdut până acum 15 milioane lire (N. R—10 miliarde lei).

Anglia are obligații Kreuger în valoare de 10 milioane lire sterling (N. R.— 7 miliarde lei).

Dar pierderile cele mai mari vor avea să le suporte bursele din Suedia și Elveția.

*

Stockho'm 17 — Bursa din Stockholm va rămânea închisă până la 21 Martie. Din diferite țări au inceput să sosească la Stockholm reprezintanții trustului Kreuger, pentru a examina situația și a lua hotărâri comune.

Un nou cutremur de pământ
s'a resimțit ieri în țara noastră

București 17 — Ieri după amează la ora 5 și 10 minute un nou cutremur de pământ s'a resimțit în București. Cutremurul a durat două secunde și a avut un sens vertical. La etajele caselor obiectele au oscilat puternic.

La Ploești zguduitura a fost violentă. Negustorii și funcționarii, cuprinși de panică, au părăsit magazinele și au venit în stradă.

La Chișinău cutremurul a durat trei secunde și a provocat mare panică printre locuitori.

Centrul cutremurului a fost la Mărășești.

*

Și la Iași, la aceiaș oră, cutremurul a fost resimțit ieri destul de puternic.

Din fericire fenomenul n'a durat decât două secunde.

PRIMUL-MINISTRU AL FRANȚEI
ESTE UNGUR, ORIGINAR DIN ARDEAL?

Oradea 17.—Ziarul „Erdely Lapok" din Oradea afirmă că d. André Tardieu, primul ministru al Franței, ar fi originar din Ardeal. El s'ar fi născut în comuna Sălaj din Târnava-Mică și numele lui adevărat era Endre Torday.

In anul 1848 familia Torday a plecat în Franța și s'a stabilit în portul Havre. Bunicii actualului premier francez ar fi fost hamali în port.

Mai târziu André Tardieu a plecat la Paris. Fiind foarte inteligent și activ, a reușit să-și însușească o cultură vastă și să se impuie în politica Franței, reușind astfel să ocupe astăzi al doilea loc în ierarhia vieții publice franceze.

D. Tardieu

Bulgaria nu poate plăti cuponul extern
și nu plătește nici României

Sofia 17 — Ieri după amează s'a întrunit consiliul de miniștri, la care a luat parte și directorul Băncii Naționale. S'a hotărât să se facă imediat vărsămintele pentru împrumutul intern al Bulgariei.

Guvernatorul Băncii Naționale va pleca la Paris, spre a arăta că Bulgariei nu i-a rămas decât 50 milioane leva pentru plata cuponului.

In același consiliu s'a decis ca Bulgaria să nu plătească României cele 55 milioane leva la 23 April în comptul aranjamentului internațional dela Haga.

Primul ministru bulgar d. Musanov a comunicat această hotărâre d-lui Solacolu, însărcinatul român de afaceri dela Sofia.

Guvernul bulgar cere amânare pentru această plată internațională motivând că ea intră în prevederile moratorului Hoover.

In legătură cu această chestiune, d. Musanov va pleca la București în timpul serbătorilor de Paști.

15 răniți
într'o încăerare

București 17.—In comuna Șoldana (jud. Ilfov) s'a produs o sălbatecă încăerare între familiile Gh. Vișan și Stan Călin învrăjbite de peste 15 ani. La bătaie au luat parte și soțiile și copiii.

S'a făcut uz de topoare, cuțite și chiar de arme. Un fiu al lui Vișan, fiind străpuns cu o baionetă, a încetat din viață. Sînt 15 răniți, dintre care unii au leziuni serioase. Jandarmii cercetează.

Participarea României
la sporturile internaționale

Paris 17—Boxerul Fulea, campionul României la categoria mijlocie, a disputat un match contra lui Rolando, campionul italian la aceiaș categorie.

Matchul a avut loc în sala „Paris-Ring" și a durat 10 ronduri. La sfârșit juriul s'a pronunțat în favoarea lui Rolando.

Dar spectatorii au protestat, cerând să se declare match nul. Juriul însă și-a menținut prima decizie.

*

Berlin 17.— Concursul internațional de hockey pe gheață a continuat ieri la Berlin.

In fața unui număr de 5000 spectatori a avut loc matchul între Suedia și România. Rezultatul a fost 4 la 0 în favoarea Suediei.

Ştiri diverse

Buc. 17.— Curtea de apel a respins acțiunea oponenților contra omologării concordatului băncii Blank, menținând sentința pentru omologare.

In consecință, concordatul intră de astăzi în vigoare.

*

D. Ion Petrovici se reintoarce Sîmbătă la București. D-sa va avea o întrevedere cu d. Goga, după care se va cunoaște atitudinea grupului Petrovici față de mișcarea gogistă.

*

La Geneva, d. Tardieu primul ministru al Franței, continuă tratativele pentru realizarea blocului economic al statelor dunărene.

Ieri d. Tardieu a avut în acest scop întrevederi cu d-nii Titulescu și Litvinow.

Informațiuni

x Condamnarea unor asasini. — In fața Curții cu Juri din Fălticeni, s'a judecat procesul criminalilor care au comis împătritul asasinat din satul Hărmănești, de lângă Pașcani.

Femeia locuitorului Gheorge Niculiță din acel sat, și cei 3 copii ai ei, au fost uciși mișelește de fiorosii asasini Mihai Poliac, D. Ifrim și I. Poznaciuc.

Primul a fost condamnat acum câtva timp la 15 ani recluziune. El i-a denunțat pe ceilalți doi complici, care au fost arestați la Iași.

Acum, fiind judecați de jurații din Fălticeni, D. Ifrim a fost condamnat la muncă silnică pe viață, iar minorul Poznaciuc la 15 ani recluziune.

x Din acreditivul de 2 milioane lei sosit Vineri Ad-ției financiare pentru pensii, s'au plătit astăzi ultimii bani.

Până Sâmbătă 19 crt. nu se mai speră la sosirea nici unui alt acreditiv.

Luni 21 crt. se vor plăti restanțe și salarii, pe 1932, —dacă vor fi bani!

x Pentru o mai bună repartizare a organelor de control din învățământul primar, ministerul a făcut următoarea rectificare a recentei deciziții: dl. inspector I. R. Ionescu va avea jud. Botoșani, Dorohoi, Baia și Suceava; iar dl. inspector N. Bălănescu va avea jud. Neamț, Bacău și Roman.

x Ultimele rapoarte sosite Prefecturei de județ, relatează că până în prezent dezghețul n'a cauzat nici o pagubă în județul Iași.

Echipele volante de lucrători continuă cu săparea canalelor de scurgere, evitându-se astfel inundarea șoselelor.

x Astăzi Joi, seara, in saloanele Elysée va avea loc serata organizată de asociația studențească „Moldova întregită".

Va concerta jazzul Reg. 2 Antiaerian.

x **Durerea de bătături** te enervează și te face uricios. Remediul îl găsiți în preparatul „ANTICALUS" soluție și pomadă. Depozit Farmacia Dr. Rătianu str. Cuza Vodă 48. Marca depusă. 3

Adunarea generală
a Societății comunale de Electricitate

Azi dimineață a avut loc adunarea generală a acționarilor Uzinei electrice din localitate. Ședința a fost prezidată de d. prof. P. Bogdan rectorul Universității.

Au ieșit la sorți și au fost realeși d-nii Toma și Racoviță, membri în consiliu.

Deasememea au fost realeși cenzori d-nii Gherghiu fost director al Băncei Naționale, dr. Ochs și av. Vrânceanu.

Adunarea generală a ratificat apoi cooptarea în Consiliul de Administrație a d-lui prof. univ. Ion Petrovici.

*

D. primar Bogdan a cerut să se micșoreze tariful la iluminatul caselor, din cauza crizei care bântuie în oraș; prelungirea rețelei de lumină în cartierele periferice; și clădirea de adăposturi la marginile liniilor de tramvaiu și la punctele de transbordare.

D. senator prof. Ion Botez, a cerut că să nu se taie firul electric comercianților care au rămas în urmă cu plata. D-sa s'a aliat la cererea primarului, de a se reduce tariful.

Au vorbit apoi d-nii dr. Cerchez și colonel Rotaru.

D. Toma a cerut să se scadă dividendul dela 12 la 8 la sută și din economia realizată să se obție un fond pentru eftinirea tarifului electric.

D. Ionescu a cerut ca taxatorii și manipulanții tramvaielor să poarte uniformă.

Toate cererile vor fi examinate în consiliul de administrație.

S'au adus elogii binemeritate d-lui Volanschi director general al Uzinei, pentru felul cum conduce Instituția, precum și d-lor directori Tăutu și Baldovin pentru munca ce o dapun spre propășirea Uzinei Electrice.

m. sv,

Intrunirea de aseară
a gogiștilor ieșeni

Aseară a avut loc o intrunire a gogiștilor ieșeni, în locuința d-lui avocat Mircea Sion. A prezidat d. prof. univ. Fl. Sion.

După-ce au vorbit d-nii Drăghici și Grünberg, a făcut un expozeu asupra situației politice d. prof. *Florin Sion*.

D-sa a adus apoi elogii presei ieșene.

Vorbind despre chestiunea evreiască, d-sa crede că un om care a suferit așa cum a suferit d. Goga pentru patrie, nu poate face deosebire între cetățenii țării.

D. prof. univ. *C. Popovici* a arătat că la facultatea de științe de sub conducerea d-sale, n'au fost niciodată agitații antisemite.

Prezența d-sa'e in grupul gogist este o garanție că în club nu se face nici o deosebire între evrei și creștini.

D. prof. *Florin Sion* a dat apoi o telegramă a M. S. Regelui, prin care mulțumește organizației pentru sentimentele exprimate în constituirea organizației ieșene.

La urmă s'a anunțat inscrierile următoarelor persoane: D-na Aneta Drăghici, D-nii Prof. Romeo Drăghici, Prof. Dimitriu Petru, av. Paul, L. Tărăbuță, arhitect Emil Sachelarie, inv. Pascaru, P. Ungureanu, Max Pasner, Al. Garofă, Petru Zulavici, V. Colceag, Leca Teodor și Chiriliță Ilie.

*

Vineri va avea loc o nouă intrunire, la care va participa și d. Mihai Negruzzi, prezentul de onoare al organizației.

Rep.

ORA 3

Tratatul comercial româno-german
va fi pus în vigoare

Buc. 17.— Din Berlin se anunță că guvernul german a hotărât să pună în vigoare tratativele de comerț cu România și Ungaria.

Această deciziune este pusă în legătură cu proectul Tardieu.

Contele Schulemberg, ministrul german la București, a comunicat guvernului nostru că Germania vrea să aplice tratatul preferențial începând dela 20 Mart. In acest scop ar urma să se semneze un nou acord la Berlin.

Un conflict diplomatic
provocat de un câne

New-York 17 — Guvernul din Venezuela a cerut guvernului britanic să-și recheme ambasadorul.

Acesta avea un câne, care umblând fără botniță a fost otrăvit de polițiști, conform legii contra turbării. Ambasadorul a așezat cânele mort în fața palatului ministerului de externe, lăsând și o carte de vizită cu următorul cuprins: „Aceasta e opera dvs. Venezuela e o țară de sălbateci".

Din această cauză s'a produs conflictul diplomatic.

La Shangai au încetat ostilitățile
Japonia și-a retras trupele

Londra 17 — Negocierile dela Shangai au condus la un aranjament pentru încetarea ostilităților.

Sir John Simon, ministrul englez de externe, a anunțat în Camera Comunelor că ciocnirile chino-japoneze au încetat și că Japonia și-a retras trupele.

ȘTIRI DIVERSE

— In urma cererii episcopiei catolice din Iași, ministerul instrucțiunii a aprobat ca elevii catolici dela școlile din Moldova, Bucovina, și Basarabia să aibă vacanța de Paști între 28 și 30 Mart.

— D. ministru Ionescu-Sisești a anunțat că prin noul proect de lege pentru incurajarea agriculturii, se va înființa un consiliu superior al agriculturii.

Un comerciant se sinucide
din cauza urmărilor conversiunii

Chișinău 17. — O tragică sinucidere s'a întâmplat azi dimineață la Orhei. Cunoscutul comerciant Strul Gherș Sorocăr, în vârstă de 50 de ani, proprietarul celui mai mare magazin de coloniale din Orhei, a fost găsit spânzurat în hambarul din curtea casei sale.

Incepându-se cercetări, s'a stabilit că sinucigașul s'ar fi sinucis din cauza jenei financiare provocată de proectul de conversiune.

El dăduse sătenilor marfă pe credit, iar acuma sătenii refuză achitarea din cauza legei Conversiunei, care trebuie să intre în vigoare.

F—

Sfatul Negustoresc
— Secția Iași —

Cheamă pe toți comercianții și industriașii acestui oraș, să participe la

MAREA INTRUNIRE din SALA SIDOLI

Mâine Vineri 18 Martie ora 10 a. m.

Unde prin numărul lor covârșitor și a solidarității și ordinei față de rezoluțiunile ce se vor lua, vor demonstra pentru dreptele lor revendicări.

Pe tot timpul întrunirei, închideți magazinele și atelierele și veniți la întrunire.

INFORMAȚIUNI

x Monopolul cafelei nu se mai face. In schimb delegația Braziliană vizitând Iașul a oferit firmei „MOCA" spre cumpărare un mare stoc de cafele în condițiuni avantajoase, îndu-i astfel posibilitatea de a vinde ieșenilor cafelele cele mai bune cu prețuri absolut eftine.

x Crema Khasya face să dispară ridurile (sbirciturile) feței. Depozit Farmacia Pollak str. Ștefan cel Mare.

x Lingerie fină pentru domni comandați la „Eduard".

DOCTORUL
R. DAMSKER
str. Ghica-Vodă No. 44-46
consultă zilnic
MEDICINA INTERNA
SIFILIS și
GENITO-URINARE
Diathermie și băi de lumină
intre orele 8-11 a. m. și 3-7 p. m.

Cărămizi
țigle, sobe de teracotă, calități incomparabile la prețuri foarte avantajoase.
Adresați-vă la Fabrica C.F.R.
„CIUREA"
gara Ciurea

DOCTOR
Mendel Avram
— Medic de spital —
Consultă zilnic între 8—10 dimineața și 8—7 p. m.
BOLI CHIRURGICALE, BOLI DE FEMEI, NAȘTERI, VENERICE
Iași, str. Costache Negri 15
Deasupra farmaciei Margulies)

ANUL XXVIII No. 7467

3 LEI EXEMPLARUL

ABONAMENTE

Fundațiunea „Regele Ferdinand I"
Bucureşti
Str. Ştirbei Vodă 3
(Adm. Dom. Coroanei)

IAŞI.—STR. LAPUŞNEANU 37

PINIA

ZIAR POLITIC COTIDIAN

SAMBATA 19 MARTIE 1932

BONUL
No. 13

PENTRU PARTICIPAREA LA
48 MARI PREMII GRATUITE

ACTUALITĂȚI POLITICE

LUPTA INTRE „RITMURILE" POLITICE SAU, IMBULZEALA LA BUGET

O susținută frământare se observă în sinul partidelor noastre politice. Unii zic că ar fi o acțiune de destrămare a partidelor, regisată de o forță căreia i se zice generic „ritmul nou".

E posibil.

S'ar mai putea însă întâmpla ca acțiunea de destrămare să pornească numai din sinul partidelor, sub influența mirajului puterii, —miraj care prezintă aspecte noui dela restaurație încoace.

Și în acest caz, n'ar mai fi vinovat „ritmul nou",—ci graba de căpătuială, lipsă de caracter, năravul detestabil al politicianului român

*

Situația de aur a politicianilor este: jocul de basculă; adică două partide (uneori flancate de sateliți) care se alternează la buget. Aceasta-i caracteristica „ritmului vechi".

Acuma s'au cam încurcat țițele; s'au înmulțit grupările și au apărut numeroși candidați la... salvarea patriei.

Alternanța „ritmului vechi" pierzând considerabil din siguranța de până acum,... își face drum „ritmul nou".

*

La formarea guvernului Iorga, s'au rupt o mulțime de elemente „noui" din toate partidele și au zburat la buget.

Acuma, cei „noui" încep să facă drumul înapoi, prevenind schimbarea de regim. Iar în sinul partidelor e o fierbere satanică.

S-a produs ruptura la averescani; s'a iscat problema „chemăristă" la național-țărăniști și se încearcă zizanie între ardeleni și țărăniștii-regățeni; la liberali s'a produs mai demult ruptura georgistă etc etc.

Și toate aceste frământări au la bază... pofta pentru covrigul puterii!

Nesățioasă, imorală, distrugătoare poftă a politicianului român!

Iar între aceste „ritmuri"—vechi sau noui, mari sau mici—stă poporul decepționat, necăjit și platonic. El, ce folosește?

Telegramă

Aflăm tardiv că — după ce d. mareșal Averescu a transmis cunoscuta circulară contra rebeliunei gogiste — simpaticul nostru concetățean Pastorel Teodoreanu (membru în partidul averescan a trimis Mareșalului următoarea telegramă urgentă:

— „Ader rebeliune. Accelerați excluderea".

X.

O SCENA DE DOLIU PROFUND...

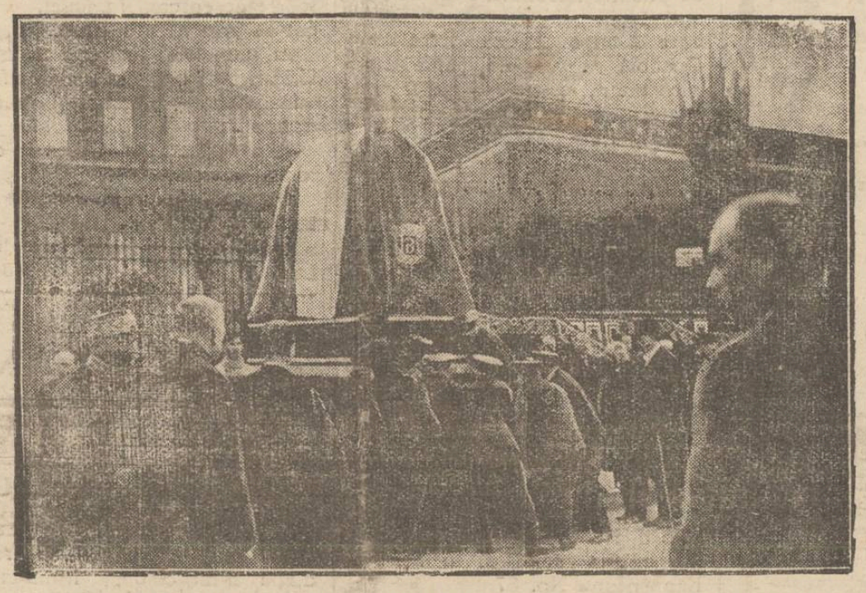

...a fost aceea când sicriul cu rămășițele pământești ale lui Aristide Briand a fost transportat spre carul funebru.

In stradă, în fața palatului ministerului de externe, se afla un public imens, adânc întristat.

Cliseul reprezintă această scenă a transpostării sicriului.

America rămâne „uscată"

Nu se ridică prohibiția

Am relatat numeroasele întruniri și demostrațiuni organizate în Statele-Unite împotriva prohibitiei alcoolului. In ultimul timp aceste manifestații deveniseră atât de frecvente, încât se părea că toată America este pentru permiterea consumului băuturilor spirtoase.

Deaceia președintele Hoover a luat hotărârea să consulte parlamentul în această chestiune. La ședința specială au venit și reprezintanții mai multor state ale republicii. S'a procedat la vot și 227 membrii au votat contra abolirii legii de prohibiție. Pentru permiterea băuturilor alcoolice au fost numai 187 membrii.

In consecință prohibiția nu se ridică și americanii rămân mai departe subt prevederile regimului „sec"..

Papagalii și limbile

Câteva constatări interesante

Directorul grădinii zoologice din Bogota (Columbia) a avut o ideie originală. S'a pus să afle ce limbă le place mai mult papagalilor. Și după numeroase verificări, a stabilit că papagalii învață în modul cel mai lesnicios limba spaniolă. Dealtfel pentru prima oară, în secolul al 16-lea, un spaniol a fost acela care a reușit să scoată cuvinte din gura unui papagal.

După spaniola, aceste păsări preferă limba japoneză. In schimb papagalii învață extrem de greu limbile engleză și germană. In special cuvintele germane, în afară de banalele „ja" (da) și „nein" (nu), prezintă pentru papagali o mare dificultate. In genere, s'a constatat că papagalul preferă cuvintele de o singură silabă și cu puține consoane.

DIN TOATA LUMEA

Șoarecele și tramvaiele. — Un șoarece a fost capabil să oprească toate tramvaiele din marele port italian Napole. Faptul s'a petrecut în următoarele împrejurări:

La un moment dat, toate tramvaiele din oraș au rămas în drum. Vagoanele nu mai puteau circula, deoarece se oprise curentul electric. S'au întreprins imediat cercetări și s'a descoperit un lucru surprinzător.

Un șoarece a izbutit să se strecoare în pavilionul subteran, unde se aflau instalațiile pentru electricitatea necesară tramvaielor. Șoarecele a atins două fire și a provocat astfel un scurt circuit, care a întrerupt curentul electric în tot orașul. Timp de o zi cât au durat reparațiunile, tramvaiele n'au circulat la Napole.

Șoarecele însă a plătit cu viața această ispravă, fiind găsit mort între firele electrice.

*

Un om prea lung și paturi prea scurte.— Se știe că în genere japonezii sânt oameni cu statură mică. Deaceia în Japonia se confecționează paturi relativ mici, după necesitățile locale. Hotelurile, care primesc vizitatori străini, posedă paturile cele mai lungi. Nici unul însă nu întrece lungimea de un metru și 70 centimetri.

Faptul acesta a cauzat mari neajunsuri unui ziarist american Robert May, venit în Japonia pentru a face o anchetă. Ziaristul având înălțimea de un metru și 91 centimetri, a colindat toate hotelurile pentru a da de un pat potrivit. Dar în zădar; n'a găsit nicăiri un culcuș adecvat.

In cele din urmă — după cum relatează gazetarul într'o corespondență—a fost nevoit să doarmă cu trupul în pat și cu picioarele pe niște scaune. El protestează contra paturilor prea mici din Japonia. Dar și japonejii ar putea obiecta că statura vizitatorului nu e prea... obișnuită!..

*

Măști contra gripei. — In Anglia bântuie în prezent o violentă epidemie de gripă. Mii de oameni au contractat această boală.

Pentru a stăvili epidemia, s'au lansat niște măști speciale contra gripei. Masca acoperă gură și nasul, lăsând să pătrundă aerul curat și oprind microbii bolii. S'a constatat că persoanele care au purtat asemenea măști, nu s'au îmbolnăvit de gripă. Dar măștile sunt purtate de puțini oameni, întrucât ele dau feții un aspect antipatic.

Probabil că mai ales femeile nu le acceptă de fel!..

*

Scandal cu câni și pisici la un teatru. — Un scandal enorm s'a petrecut la teatrul „Java" din New-York. Direcția teatrului din motive de economie, a concediat 23 actori și actrițe. Aceștia au cerut să li se acorde unele ajutoare și despăgubiri, dar au fost categoric refuzați. Deaceia au pregătit o „mică răzbunare".

La premiera unei piese pentru care s'au făcut mari pregătiri și cheltueli, au năvălit în sală numeroși cini și pisici, care au început să latre și să miaune. Cinii fugiau după mițe, provocind un tapaj enorm. Printre spectatori s'a produs mare enervare. Animalele săriau peste bănci; pisicile zgîriau, cinii mușcau. A fost o scenă de scandal nemaipomenit. Iar direcția teatrului a fost dată în judecată de numeroși spectatori, care s'au ales cu mici leziuni sau cu hainele rupte.

La rîndul său, teatrul a chemat în fața justiției pe actorii concediați, care au pus la cale această „răzbunare". Și rămîne de văzut cum se va termina acest scandal.

Din carnetul unui reporter

Primul artist român care a filmat în Sahara

— Prin deșert, fără apă și fără hrană — O pățanie nostimă la Tougourt — Al. Mihalescu luat drept cerșetor —

Succesele artiștilor români în filmul francez, nu sunt îndeajuns de cunoscute în țară din cauză că la noi se reprezintă în mare majoritate filmul german.

Cele câteva producții franceze prezentate în România, au fost din cele mai slabe.

Dar să narăm faptele care au determinat reportajul de față.

Cine este Al. Mihalescu

Printre marii artiști români care fac la Paris și teatru și film, d. *Al. Mihalescu* ocupă un loc de cinste.

Plecat — sau mai bine zis isgonit — din țară în urmă cu zece ani, a reușit în scurt timp să joace la teatrul „L'Oeuvre" din Paris, atrăgând atenția întregei critici franceze.

Mai târziu a debutat ca „metteur en scène" obținând acelaș succes. După ce a jucat în toate țările de limbă franceză, a fost atras de cinematograf.

Mai întâiu în filmul mut și apoi în cel vorbitor, Al. Mihalescu a continuat succesul din teatru.

Din cele peste 20 de filme în care a jucat, doar câteva au fost prezentate la noi și acele mutilate.

Cine nu l-a văzut pe Mihalescu în „Accusée levez-vous", „Levy et Comp.", „Marius" alături de vedetele franceze cu renume mondial, ca Raimu, Charles Vanel, Gaby Morlay, Mary Glory, Jean Toulout, etc. nu poate să-l aprecieze la justa lui valoare.

Filmarea în Sahara

Marele regisor francez André Hugou fiind însărcinat de cassa Pathé-Nathan să realizeze filmele „Le Marchand de Sable" și „La Croix du Sud" și-a ales pe Mihalescu printre pricipalii interpreți și a plecat cu toți actorii să turneze în Sahara.

Inainte de a pleca din Paris, mi-am permis să-l rog pe distinsul nostru compatriot, să-mi scrie câte ceva din lunga călătorie care avea s'o facă în deșertul african — era vorba de vre'o șase luni — spre a putea la rândul meu să informez cititorii din țară.

Deși împovărat de greutatea rolului pe care-l juca pentru ambele versiuni franceză și germană, Mihalescu a sacrificat din timpu-i prețios și mi-a transmis câteva vești.

Fără apă și hrană

Prima comunicare mi-a trimis'o din localitatea *Ouargela* și are textul următor:

Dragă domnule Paul,

„Iți scriu din mijlocul deșertului, unde nu cred să fi mai călcat picior de român înaintea mea.

Ne-am nămolit în nisip; am stat ceasuri întregi în deșert fără apă, fără mâncare, așteptând să vie să ne scape.

„Toate sunt fleac, alături de splendoarea peizagiilor. O mie și una de nopți.

„Ne prăjește soarele de ne'nebunește, când turnăm, — dar e superb".

„Toate cele bune

Mihalescu

La Tougourt, luat drept cerșetor

După puțin timp îmi scrie din *Tougourt*, relatându-mi o întâmplare nostimă; al cărui erou a fost.

Să-i dăm cuvântul:

„Așa cum mă vezi în alăturata fotografie, sunt în rolul lui Arbi din „La Croix du Sud".

„In prima zi, după ce am isprăvit de filmat, am voit să intru în hotel să mă transform. Gardianul arab s'a repezit la mine și m'a dat în brânci pe scări, strigând pe arăbește că cerșetorii nu pot intra în hotel.

— M'Skiri, M'Skiri.

Ii explic că sunt român și că sunt deghizat.

— Ti mentir... ti arbi M'skiri... ti partir...

„In fine am așteptat în fața hotelului o jumătate de ceas până când asistentul-interpret i-a explicat cum stă chestia.

...„Peisagiile sunt extraordinare și cum documentarul filmului e ales cu multă grijă, cred că va fi un succes frumos.

...„Programul: Deșteptarea la 6 dimineața. Gata de plecare pe câmpul de filmat, 6.45. Dejun pe câmp. Pela 5 jumătate după amiază reintoarcerea la hotel.

„Și uite așa.

„Salutări cordiale

Mihalescu

*

Primul film „Le Marchand de Sable" fiind terminat, a fost reprezentat zilele acestea la marele cinematograf „Imperial" din Paris și presa este unanimă în a recunoaște succesul datorit pe deoparte metteurului en scène A. Hugon, iar de altă parte interpreților: Jean Toulout, *Mihalesco*, Jean Heusé și Kaisa Robba.

L. PAUL

CRONICA DRAMATICĂ
de Wratislavius

TEATRUL NAȚIONAL

TURNEUL VENTURA

„Amintirea" (Piesă în 3 acte de Denys Amiel)

De la început ținem să remarcăm excepția făcută de marea artistă de la regula de până acum. N'a mai venit nici cu vre-una din „capo d'operile" lui Bernstein (sau ceva similar, en vogue acum două decenii) și nici cu încercarea confuză a vre-unui începător indigen. Ci, în locul acestora, neîntrecuta *Ventura* a interpretat pe *Francine* din valoroasa operă a lui *Denys Amiel*, intitulată *„Amintirea"*.

Incă de acum șase-șapte ani, de când am avut norocul să facem cunoștință cu puternica personalitate artistică a d-rei *Ventura*, noi am repetat regulat — în fiecare an, cu prilejul spectacolelor oferite — în turneele întreprinse, întrebarea: de ce această excepțională forță a scenei române ține, à tout prix, să ne ofere numai și numai lucrări din repertorul teatrului bulevardier, și pe care azi nu-l mai putem gusta? De ce-și irosește minunatele însușiri insuflând viață fantoșelor unor autori, azi cu totul neactuali și scoși din sfera interesului publicului spectator?

Intrebarea a rămas fără răspuns până azi. Sau altfel spus: *se pare* că acum știm motivul. Nu ori-ce lucrare se pretează pentru turneu și ca să faci excepție cu Iașii înzestrat cu scenă excelentă, dotată cu decoruri admirabile, e foarte greu.

Căpătând însă în repertor *„Amintirea"* lui *Amiel*, lucrul se schimbă E piesă de *star*, care impune cel mult *un* partner de rang. Restul nu interesează, de vreme ce tot conflictul e în funcțiune de aceste două personagii. El și ea *Francine* și *Jean*. Nici măcar numele de familie al eroilor, nu are importanță. Dovadă: chiar când, înainte cu ani, încă tineri fiind, s'a născut legătura ce-avea să ducă la desnodământul de acum, nici unul din ei nu știa mai mult despre celălalt.

Ci, la hotarul a două proprietăți învecinate, o fată de 17 ani, l'a zărit pe un tânăr de vre-o 23.

In întâlnirile lor n'au vorbit nici despre detaliile stării civile și nici despre alte lucruri prozaice. S'au iubit și și-au vorbit numai de dragoste.

Până'n ziua când anunțându-și plecarea, *Jean* obține *totul* la ultima întâlnire.

Apoi dispare — fără urmă. Ani de căutare zădarnică din partea fetei — au copt în sufletul ei amărăciunea, pe care nici vârsta ușurat că și frivolă nici neastâmpărul vârtorii mondene n'au putut-o ogoi.

Dacă nu survenea o întâmplare, poate vârtejul acesta ar fi continuat încă restul vieții. Dar survine un incident. In căutarea unui colț retras, în care *Francine* să se poată recrea, hazardul o aduce — unde? Tocmai în casa, în care cel mult căutat și-a petrecut copilăria și adolescența, casa părintească, acum scoasă în vânzare pentru acoperirea cheltuelilor și datoriilor făcute de către fiul casei — vagabond fără țintă prin colonii și locuri depărtate.

Tot ce-a acumulat un suflet

(Continuarea în pagina II-a)

FIGURI DIN BAROUL EȘAN

D. ALFONS HEROVANU

Plăpând și fragil, dar de-o fermitate în hotărâre, pe care nimic nu i-o poate schimba...

De-o delicateță sufletească unică, neasemănată de cât doar cu a fratelui său Eugen—fostul Decan al Baroului—care atunci când *trebuia* să facă cuiva un reproș (lucru la care foarte rar se decidea), ți-se părea că începe prin a cere scuze.

D. Alfons Herovanu e blând din cale-afară, și emană atâta simpatie, că pe nesimțite ești cucerit de bunătatea-i fără margini.

Așa se explică cum în decurs de 25 ani de când profesează avocatura, n'a avut un singur dușman.

Ce spun? Un dușman? Ar fi un non-sens.

Alfons Herovanu n'a avut și nu are decât prietini—în măsură mai mare sau mai mică—sinceri (după firea fiecăruia), și admiratori statornici.

Inteligența sa limpede și fină, spiritul său subtil și glumeț nu le întrebuințează nici odată pentru a fi caustic ori pentru a „înțepa"; glumele sale nu urmăresc de cât buna dispoziție între ascultători, fără a jigni pe cel vizat, care nici nu s'ar putea supăra de o glumă delicată.

*

Când pledează, liniștit, sigur și convingător dezvoltându-și argumentele în cuvinte atrăgătoare și fin cizelate, e ascultat cu atenție, cu interes și cu plăcere, căci expunerile sale sunt întotdeauna documentate și interesante.

Când însă părerea adversă a susținut principii false sau a făcut o expunere de fapt ce nu corespunde adevărului, atunci d. Herovanu nu mai e Alfons cel blând și calm, ci avocatul indignat de neadevărurile susținute, în contra cărora se ridică cu toată vehemența firii sale cinstite—și caută să pună lucrurile la punct, fără însă a întrebuința violențe de limbaj, care pentru el sunt necunoscute.

Datorită acestor fericite însușiri, d. Herovanu se bucură de un prestigiu deosebit față de Magistrați și de o considerație ce depășește linia obișnuită față de clienți, cari au o nemărginită încredere în corectitudinea și devotamentul cu care apără cauzele ce l s'au încredințat.

Pe d. Herovanu nu-l atrage magnetismul aurului. Magia banului, care altora le strică somnul de gânduri apăsătoare, — el n'o cunoaște.

Fruntaș între fruntașii baroului, locul acesta de merit și de onoare—pe care mulți l'ar dori ca pe un ideal al carierei, — l'a cucerit cu muncă încordată, cu talentul său necontestat și cu lupta de fiecare zi și de fiecare clipă cu tot felul de adversități inerente frumoasei dar și spinoasei cariere de Avocat, care cere sacrificii de nervi și de sănătate, în schimbul cărora foarte adese-ori dă infinite nemulțumiri.

Idealist neclintit, în timpul marelui război mondial și-a făcut datoria de bun român luptând vitejește, fără să fi căutat adăpost pe la părțile sedentare — deși ar fi putut s'o facă, dacă ar fi voit; dar n'a făcut-o pentru că și-a simțit sufletul vibrând de chemarea aspirațiilor întregului neam românesc, aspirații visate de atitea generații

Alfons Herovanu a ținut să-și dea partea sa de tribut în stoarțările și sacrificiile tuturor.

A plecat Locotenent; s'a înapoiat Căpitan, distins cu decorații vitejești — palidă răsplată a inimei sale nobile și curagioase, căci adevărata răsplată a fost neasemuita mulțumire că și-a făcut datoria și că jertfele atâtor suflete au înfăptuit idealul.

Const. Leon
Avocat

IN PAG. 4-a
ULTIMA ORA
telegrafică și telefonică

HILLEGOM AURORA HOLLANDE

CEPELE DE FLORI CU RENUME MONDIAL
COMANDAȚI CEPELE DVS. DIRECT LA CEA MAI BUNĂ FERMĂ DIN HOLANDA!

Primim de câtva timp din România comenzi de cepe de flori de grădină și cameră. Credem că cel mai bun mijloc este de a vă oferi o colecție de rădăcini și cepe de Hollanda, cum n'ați mai văzut.

Această colecție cuprinde 350 cepe de flori și plante de toate soiurile speciale pentru climatul Dv. Florile „Aurora" fac plăcere și bucurie tinerilor și bătrânilor, bogați și săraci. Colecțiile de cepe „Aurora" transformă camera sau grădina Dvs. într'un adevărat paradis.

Având în vedere marele număr de comenzi ce ne sosesc zilnic, vă rugăm a ne transmite comanda cât mai curând, notând clar numele și adresa Dvs.

AURORA - BULB - NURSERIES
(HILLEGOM - HOLLANDE - EUROPE)

Superba noastră colecție constă din:

100	„Glaieuls" cu flori mari de 5 culori diferite: lila, galben, roz, și saumon.
50	„Glaieuls" cu flori mici de 5 frumoase culori
20	„Begonia" (10 simple și 10 duble) în culori variate
15	Plante viețuitoare de culori variate.
10	Jacinte (Hyacinthus Candicans) regina florilor.
50	Anemone (floarea populară de culoarea curcubeului.
50	Ranoncule „trandafiri mici" de toate culorile.
30	Oxalis Deppii, numite „Rădăcini fericite".
10	Montbretias de diferite culori.
15	Dalia „Aurora's Roem".
350	

350 cepe și plante pentru 70 franci francezi

Colecție dublă (700) pentru 130 franci francezi

Serviciu rapid. Expediție franco destinație. Un certificat sanitar este furnizat la fiecare comandă de către serviciul phytopatologic. Ambalaj separat pentru fiecare varietate cu etichetă de identitate, Ghid cultural ilustrat în englezește, franțuzește sau nemțește care se trimite gratuit odată cu comenzile. Pentru comenzile primite odată cu acoperirea lor, furnizăm gratuit 6 noutăți „Aurora" Tigrellies de renume mondial. Dacă nici o mențiune nu-i făcută pentru executarea comenzei, le expediem contra ramburs plus 5 Frcs. pentru speze.

Vinul Tonic-nutritiv

al Farmaciei Curței Regale Frații Dr. Konya

Conține principiile activedin Kola, și Coca, quarana și cacao în vin de Malaga. — Se recomandă în: **surmenaj fizic și intelectual; lipsa de poftă de mâncare anemie; debilitate; convalescență; afecțiuni cardiace și maladii nervoase** ca tonic și reconstituant.

Depozit general: Farmacia Curței Regale
Frații Dr. Konya, Succesor Dr. E. Grozea, Iași
Unde nu se află se trimite cu ramburs prin poștă

PARCELE de VÂNZARE
ȘI CLADIRILE DE PE TERENUL
DIN STR. SF. LAZĂR 60
A SE ADRESA LA
Inginerii GOLDENBERG și NACHT
STR. LĂPUȘNEANU 40, Telef. 177

Hemoroizi
Anusol-Goedecke
Timp de 25 ani încercat cu succes. Fără substanțe vătămătoare. De găsit la toate farmaciile și droguerille.
Goedecke & Co. Berlin, Charlottenburg 1Kaiserin-Augusta Alee36
Depozit: Heinrich Stebenreichen, București, Str. Smârdan No. 41

România
Corpul Portărelor Trib. Iași
Publicațiune No. 84
Anul 1932 Luna Martie 17

Se publică spre cunoștința generală că conform adresei jud. ocol 1 Urb. Iași No. 22027 | 931 se va vinde prin licitație publică în ziua de 5 Aprilie 1932 ora 10 a. m. averea mobilă sequestrată cu procesul verbal No. 1926 | 931 de la d-na Maria Saulea la pretenția Marcu Strat averea compusă din: două șifoniere fumierate culoare maro cu câte 2 uși din care una cu oglindă și un sertar, 2) una mașină de cusut de picior cu capac și 4 sertare Zingher seria No. 14088020, 3) un lavuar cu placa de marmoră și oglinda cu 2 uși și 2 sertare culoare maro furnerate, o sobă și o baie de fontă.

Vânzarea se va face în Piața Sf. Spiridon din Iași, pe bani gata și în asistența comisarului respectiv.

Șef Portărel, Bazali
Secretar, D. Stancov

La Răceli Gripă Junghiuri Dureri de Cap Reumatisme Dinți Înuați
NOVAL
NU ATACĂ INIMA

DOCTOR
L. JACOBY
Specializat la Paris
BOLI de COPII și SUGARI
Boli Interne
Consult.: 3-7 p. m.
Str. Ștefan cel Mare 29

Cărămizi Sobe de teracotă
normale și speciale 4/4, 3/4, 1/2 și 1/4. Speciale pentru pavaj, supra arse, de sobe, etc.
confecționate în întregime din Kaolinuri albe și focare de schamotte
Țigle plane și Marsilia
4/4 3/4 și 1/2. Țigle plane smălțuite orice culoare.
Prețuri reduse. Calități superioare și incomparabil cu produsele similare. Se transportă la șantiere de fabrică. Cereți oferte la
„CIUREA"
Fabrică C. F. R. de cărămizi, țigle și sobe de teracotă.
Gara Ciurea, sau Inspecția 9 Întreținere C. F. R. gara Iași.
Comenzi se pot acorda și achizitorilor noștri care vor prezenta delegația oficială.

Un nou zbor în stratosferă

Pregătirea unei gondole speciale

Am anunțat că doi austriaci: contele Zichy și inginerul Von Braun pregătesc un zbor în stratosferă. In acest scop au comandat o aeronavă specială, care este aproape terminată.

Gondola nu va avea însă o formă rotundă, cum a fost aceea a lui Piccard, ci va fi în formă de prismă. Aeronava e lucrată din aluminium și are pereți dubli, între ei cu o pătură izolatoare. Gondola va avea un diametru de zece metri, iar pereții vor fi prevăzuți cu 16 ochiuri pentru a privi afară.

In interiorul gondolei: o masă de scris, radio, aparate științifice, tuburi cu oxigen, etc. Scopul principal al expediției este cercetarea razelor cosmice. Data plecării a fost fixată pentru prima zi după serbătorile de Paști. Cei doi austriaci speră să întreacă recordul lui Piccard și să ajungă la 20.000 sau chiar la 25.000 metri înălțime.

NOTIFICARE

Onor. Societății Creditului Funciar Urban din Iași reprezentată prin d. N. Gheorghiade Director General, la sediul ei în Iași str. Lăpușneanu No. 37.

Subsemnata Eleonora Stihi, autorizată de soțul meu Inginer Gh. Stihi, ambii domic. Iași str. Nicolina No. 84, în unire cu agentul judecătoresc semnat mai jos, notific Societății Creditului Funciar Urban din Iași, reprezentată prin d. N. Gheorghiade Director General, în conformitate cu legea, că mi s'au furat următoarele scrisuri urbane Iași 5 la sută cu cuponul de 1 Ianuarie 1932 și anume: No. 186407, 186408, 186544, fiecare a lei 20.000 și No. 208657 și 208665, fiecare a 10.000 lei.

In consecință, mă opun la plata atât a cupoanelor cât și a scrisurilor. Aceste scrisuri le posed prin cumpărare dela Banca Moldova în baza borderourilor ce mi s'a eliberat la 28 Noembrie 1930 și 17 Ianuarie 1931.

Fac alegere de domiciliu în Iași str. Nicolina No. 84.

Cu stimă
Eleonora Stihi, Ing. Gh. Stihi
Gh. D. Sava
Iași 25 Ianuar 1932

Tribunalul Jud. Iași Secția III-a
Publicație de Vânzare No. 2259
din 16 Martie 1932

Tribunalul Iași secția 3, prin jurnalul din 14 Martie 1932, a autorizat corpul portărelor trib. Iași să efectueze din nou formele de vânzare prin licitație publică, a porțiunei de o jumătate indiviză din imobilului situat în Iași str. Halei No. 7, proprietatea falitului Iancu Hanțeșteanu domiciliat în imobilul sus menționat care conform raportului de expertiză dela dosar se constată că: Se compune dintr'un corp de case, la parter cu 4 camere, antret, vtraj bucătărie și 2 closete, ocupând o suprafață totală de 139 m. p., în curte este o magazie de zid. Terenul are 2 fațade: una în strada Halei și alta în str. Roseti, ocupând o suprafață totala de 570 m.p. Sub curte se afla o pivniță cu 3 hrube, iar deasupra el este o altă pivniță suprapusă. Jumătatea indiviză a acestui imobil, expertul o evaluează la suma de 566.280 lei.

Se incunoștiințează că vânzarea și adjudecarea acestei jumătăți indivize din imobilul sus menționat vor avea loc în pretoriul trib. Iași s. 3 în ziua de 12 Mai 1932 ora 13, începându-se licitația publică de la suma de 250.000 lei fixată de tribunal prin jurnalul din 15 Iunie 1931.

Dosar No. 3 | 1931
Președinte, M. Eșianu
Portărel, Gh. Sava

DOCTOR
M. MATASARU
Specializat la Paris—fost asistent de spital la Paris
Boli Interne:
INIMA, PLĂMÂNI
și tratamentul tuberculozei pulmonare cu Pneumatorax artificial
Str. Mărzescu 16 (parter)
Cons. 9—10 a. m. și 3—6 p. m

Arhitect-Diplomat
MIHAI STOIAN
Execută: planuri, devize, antreprize, calcule în beton armat, expertize.
Iași, str. Dancu 2

Ploaia de ieri noapte a grăbit inundațiile în județ

Se evacuează case din județul Iași

In ultimele trei zile, din cauza urcării temperaturii, aproape toată cantitatea de zăpadă existentă în cuprinsul județului, s'a topit, acoperind șesurile cu o pătură mare de apă.

Incep inundațiile

Ploaia începută eri noaptea, foarte accentuată în județ, a făcut să crească puhoaiele.

In punctele joase, Măcărești, Uricani și Lungani, apele umflate au revărsat, părându-și cursul normal.

Prin aceste locuri șesul este total inundat.

O parte din drumuri au de astăzi aceiași soartă.

Iar casele din marginea satului Lungani, au început a fi evacuate, apa revărsată pătrunzând în ele

Măsurile de ajutorare

Regiunea dinspre Podul-Iloaiei are aceiași soartă. Prin aceste părți, șesul era inundat de zăpadă și din cauza ploii, Bahluiul și Bahluiețul au revărsat pe alocuri.

*

Echipele volante conduse de primarii comunelor lucrează asiduu la întărirea digurilor și a podețelor de lemn.

Deasemeni s'au intensificat săpăturile pentru canalurile de scurgere.

Personal d-l prefect I. Axinte a urmărit în cursul zilei de eri măsurile care se iau, dând indicații și sfaturi.

Rex

Justiția militară

UN SPION DENUNȚAT DE AMANTA GELOASA

Condamnarea la Consiliul de război din Iași

Inaintea consiliului de război al Corpului 4 Armată, sub președinția d-lui colonel Irimescu, a venit spre judecată procesul sergentului Leahomschi Dumitru, pentru tentativă de spionaj în favoarea Sovietelor și dezertare în străinătate.

Sergentul Leahomschi își făcea stagiul militar în regimentul 6 cavalerie. Venind odată acasă a constatat că nevasta îl înșeală. A avut o violentă ceartă cu dânsa și apoi a fugit în Rusia.

Aici el intră în serviciul G.P.U. unde devine un spion foarte apreciat.

Este trimis cu o scrisoare în România la d-șoara Nicov din orășelul Sgurița (Soroca).

Fata s'a îndrăgostit de el, și au petrecut câtva timp împreună. Se reîntoarce în Rusia; dar este trimis din nou la Sgurița, la negustorul Marda-Kajan.

Aflând de sosirea lui Leahomschi, d-șoara Nicov îi dă o întâlnire. El însă n'a venit. Și atunci amanta furioasă, l-a denunțat jandarmilor.

După un aspru rechizitoriu al d-lui maior Groholschi, consiliul a condamnat pe Dumitru Leahomschi la 5 ani închisoare.

*

Consiliul de război a mai condamnat la 15 zile închisoare pe moldovenii: Neculai Bondar cu nevasta și copiii, Anastasia Datienco, Fali Cate, Daniel Plahatnei cu soția și Vera Melec, pentru trecere frauduloasă a graniței.

I. Turk

Lucrările Parlamentului

17 Mart

CAMERA — Se continuă discuția asupra conversiunii.

D. Oromolu, în numele partidului liberal, citește o declarație prin care cere ca toți agricultorii să beneficieze de conversiune.

Intervine d. *Argetoianu*, care relevă că în timp ce liberalii vin numai cu declarații, național-țărăniștii aduc soluții și propuneri. In modul acesta se pare că liberalii se îndepărtează de putere.

A critica e ușor Realizările însă sunt foarte grele. In chestia conversiunii nu se poate face mai mult decît cuprinde actualul proect.

D. Armand Călinescu crede că într'adevăr liberalii nu vor putea veni la guvern, amintind atitudinea lor dela 8 Iunie 1930.

D. *I. G. Duca* răspunde că această atitudine a fost lămurită o dată pentru totdeauna. Liberalii au aderat leal la restaurare.

D. Mihalache crede că trecând peste explicațiile trecutului, partidele nu pot veni acum la guvern decât printr'o reală exprimare a țării. Deaceia trebuie să se suprime prima majoritara.

D. *Duca* se declara de acord.

Apoi se votează proectul conversiunii până la articolul 16, primindu-se diferite amendamente.

La sfârșit s'a început discuția asupra proectului de reorganizare a Casației.

*

SENATUL — *D. Cornescu* susține că atacurile contra Coroanei sânt superficiale. In realitate toată țara este alături de Regele Carol.

D. general *Văitoianu* spune că a fost ofensat de d. Duca în comisia budgetara a Camerei, iar d. *Iorga* promite că-i va da satisfacție.

INFORMAȚIUNI

x *Din Geneva se anunță că știrea reluării tratativelor între Romînia și Rusia pentru încheierea pactului de neagresiune, nu corespunde realității.*

x **Familia Nicolae Baciu**, șeful contabil al Primăriei Huși, a fost crunt lovită prin pierderea prea timpurie a scumpei lor Maria Baciu, în etate de 19 ani, elevă a școalei „Reuniunea Femeilor Române", din Iași, încetată din viață în noaptea de Mercuri spre Joi, după o îndelungată și chinuitoare suferință.

x **La Dorohoi** a fost judecat profesorul seminarist, părintele Alexandru Sandovici din Broscăuți, învinuit că a proferat insulte la adresa I.P.S.S. Patriarhul Miron Cristea, atunci când acesta a fost Regent.

Tribunalul a amânat pronunțarea pentru ziua de 21 cor.

x Azi fiind prima Vinere a postului mare, toate spectacole au fost suspendate.

x D. N. Gheorghiade, senator de Storojineț a fost proclamat cetățean de onoare al orașului Storojineț. E un meritat omagiu pentru distinsul parlamentar.

x **Încă o tragedie la Nistru.** Ieri noapte, un grup de 32 refugiați a încercat să treacă Nistrul pela punctul Cojanca, spre a veni în Basarabia. Gheața râului fiind însă slabă, s'a rupt și toți au căzut în apă.

Dintre refugiați 14 s'au înecat, ceilalți putând fi salvați de numeroși locuitori care, aflând despre acest fapt, au venit în grabă la fața locului.

x Inginerul Ion Iohas implicat în fraudele dela Casa Pădurilor, acuzat că a delapidat 3 milioane lei,—a fost condamnat de Trib. Ilfov la 5 ani închisoare și obligat să restitue daunele pricinuite Casei Pădurilor.

x In numărul de ieri al ziarului au apărut două evidente greșeli de tipar: prima că Goethe e poet.. ieșan (în loc de german) și a doua că orchestra simfonică va fi dirijată de d. Antoniu (în loc de d. Antonin Ciolan).

Aceste greșeli de zaț sînt atât de frapante, încât cu siguranță cetitorii au făcut singuri cuvenitele rectificări.

x Creditul Urban a pus ieri un afiș „de închiriat" la parterul palatului din str. Lăpușneanu. Se știe ca acest parter a fost ocupat de sucursala din Iași a Băncii Marmorosch Blank.

x Tribunalul comercial a respins ieri cererile de concordat solicitate de firmele Berman David și I. Iosipovici din localitate. Apoi tribunalul a dat termen la 30 Martie în concordatul firmei Kahane și a rămas să se pronunțe în omologarea concordatului Buium Zilberstein („Cavalerul Șic").

x S'a constituit ieri în localitate un „bloc cetățenesc", pentru controlul prețurilor la alimentele din piețe.

x *Procesul unor refugiați ruși* — Consiliul de război a înaintat ieri Siguranței locale pe locuitorii Saramet și Untură, — care au trecut fraudulos Nistrul, în apropiere de Soroca.

Aceștia, au declarat că opunîndu-se la sechestrarea averilor, în special a recoltelor, au fost deportați în Siberia. Au fugit însă deacolo și au reușit să vie până în România.

Comisiunea mixtă din Tighina urmează a le fixa domiciliul.

x ȘCOLARE. — S'a aprobat funcționarea, în anul acesta școlar, a d-rei Zoe Ionescu profesoară de șt. naturale la școala de fete din Vaslui și la obiectul de igienă cl. VII deținut până acum la acea școală de dl. dr. Mogoș, demisionat.

— D-ra Olga Mașic a fost autorizată să funcționeze ca ajutoare maestră de mână, la școala profesională „David Herzenberg" din localitate.

— Ivindu-se cazuri de gripă la liceele de băeți din Botoșani, s'a decis suspendarea temporară a cursurilor.

— Dl. Prof. C. Romașcu de la liceul din Vaslui, a obținut un concediu de boală pe timp de 2 luni.

x Parchetul de Fălciu a arestat pe flăcăul V. Dornea din Arsura. Acesta a înjunghiat pe consăteanul N. Oprea.

CRONICA DRAMATICĂ
de Wranislavius

TEATRUL NAȚIONAL:

TURNEUL VENTURA

(Continuarea din pagina 1-a)

amărât, începe acum să colcăe. Ea nu va avea liniște până nu va da ochi cu *el*. Pune condiția expresă, că vânzarea va fi prezentă numai atunci când însuși proprietarul va veni să predee imobilul și să iscălească actul de vânzare.

Ceiace reușește. *Jean* vine și scena revederei consutue o capo d'operă de acțiune dramatică. Explicația, este exteriorizarea măiastră, în fraze lapidare, a suferinței și durerei multor ani dearândul. E covârșitoare *Francine* (adică d-ra *Ventura* I) — dar până la un punct, Când, văzând efectul ce'l au vorbele ei asupra celui învinuit și isprăvind toată filipica, femeia începe să șovăie și să nu mai dorească acum umilirea lui, dar desvinovățirea, care să dea putință unei noi apropieri.

Din nefericire însă odată cu șovăirea eroinei, începe să slăbească și nervul dramatic al lucrării. Actul III, lung și obositor nu numai că nu contribue la menținerea interesului spectatorului, dar face să încolțească gândul, că una sau două scene ar fi fost suficiente pentru terminarea piesei, scene în care s'ar fi oglindit eșența temei și anume: după decenii, e mult mai bine să **nu** răscolești trecutul și — **mai ales, să nu** încerci a trece peste intervalul de ani, cu gândul de a lega trecutul atât de depărtat cu ziua de azi. Deziluzia este inevitabilă. Ceiace n'a reușit să facă copila fragedă și clocotind de dragoste, mai puțin o va putea realiza femeia quasi fanată de atâta zbucium și acrită de atâta suferință.

Se despart din nou, el deziluzionat și ea frântă, cu inima zdrobită, cu fața în lacrimi și'n desnădejde.

Cine a azistat la desfășurarea acestei drame, cine a contrăit exuberanță supra-naturală și frivolă (tocmai fiind-că avea de ascuns o mare durere) trecând apoi la revărsarea conglomeratului de suferință acumulat în atâția ani, pentru a culmina apoi în explozia unei fericiri fără seamăn, numai acela își poate da seama de scara urcată și apoi coborâtă vertiginos de intuiția fenomenală a d-rei *Ventura*. Sublinierea cuvântului spus tare șoptit, însoțirea lui de gesturi de rară armonie plastică și eloquența intervalelor lipsite de cuvinte, au constituit un tot ce însamnă una din cele mai ridicate culmi ale artei teatrale.

Dar până și cuvântul teatral nu e cel just. Mai degrabă am spune, că am azistat la epizodul intens *trăit* de neîntrecuta *Ventura*, fiind martori ai clocotului ce frământă sufletul femeiei ce aleargă după un vis scurt — dar atât de amețitor.

Domnul *Vracca* a fost un demn partener, cu admirabilă ținută și excelentă dicție, care făcea să nu se piardă nimic din textul operei lui *Amiel*.

Datorită acestei fericite colaborări, întregul și entusiastul public ce tixea sala teatrului a putut trece ușor peste submediocritatea celorlalți — toți deplasați și quasi-ininteligibili. În schimb au aclamat pe cei doi d-ra *Ventura* și d. *Vracca*, pentru minunata lor interpretare.

W.

In Iaşi n'a fost astăzi pâne suficientă

Presiunea aranjată de morari şi brutari

Cartelul morarilor şi brutarilor îşi continuă acţiunea în vederea scumpirei preţului pâinei. De data asta, activitatea cartelului a alunecat pe o pantă care aduce serioase prejudecii populaţiei.

Astfel, azi dimineaţă, la unele brutării lipsia complect pânea, iar la altele era în cantitate mică.

Pâinea neagră era aproape inexistentă.

La Primărie se bănueşte că brutarii vor să proclame grevă neanunţată şi prin acest gest să silească Primăria să scumpească preţul pâinei.

*

Brutarii susţin că ei nu mai pot fabrica pâine, deoarece au pierderi mari. In consecinţă dacă consiliul comunal nu le va acorda spor de preţ, vor fi nevoiţi să declare grevă.

Morarii afirmă deasemenea că preţul actual al făinei nu le mai convine, deoarece grâul s'ar fi scumpit.

D. primar P. Bogdan obiectează însă că atât cheltuelile de Regie (mâna de lucru, chirliie, lemne, electricitatea, etc), cât şi taxele sunt mult mai reduse ca în anii trecuţi.

In consecinţă pretenţiile brutarilor nu pot fi justificate. Chestiunea pânei se va dtscuta în şedinţa de astă seară a Consiliului Comunal S. Maur

SOSESC ACREDITIVELE

pentru salariile învăţătorilor ?

Astăzi dimineaţă a sosit de la Bucureşti dl. Cumpătă, revizor şcolar. D-sa a luat contact cu d. Toni şi cu d-nii deputaţi Ifrim şi Omer Popovici.

I s'a promis că mâine va sosi la Administraţia Financiară Iaşi, un acreditiv de 3 milioane lei pentru plata salariilor învăţătorilor.

Acreditivul va fi întrebuinţat astfel: 1,500,000 lei pentru salariile din Octombrie şi 1,500,000 lei pentru salariile din Februar.

In cazul când... minunea se va produce, — adică acreditivul va sosi, — de Luni se va începe achitarea salariilor învăţătorilor.

Discuţiile în Consiliul Municipal

asupra problemei apei

Consiliul comunal s'a întrunit aseară spre a discuta chestiunea apei. A prezidat d. primar P. Bogdan. In afară de consilieri, au luat parte d-nii Os, Racoviţă, N, Gheorghiade, Al. Einhorn, ing. Volanschi, ing. Casetti, av. Stoica şi ing. Antistescu, tehnicienii însărcinaţi cu studierea problemei.

Regie simplă

D. N. Gheorghiade arată că primăria nu mai poate întreţine conducta. Administraţia comunală are un caracter politic şi deaceia executările în ce priveşte încasările, se fac greu. Deasemenea primăria nu poate avea şanse de a căpăta vreun împrumut pentru repararea radicală a instalaţiilor. Deceia trebue transfomat serviciul apelor, într'o regie mixtă. Cum însă realizarea acestui proect necesită mult timp, să se transforme până atunci într'o regie simplă.

Consiliul de administraţie să nu fie plătit, iar membrii care nu-şi vor îndeplini misiunea, să fie descalificaţi.

Rolul social al apei

D. Râşcanu obiectează că la discuţia bugetului s'a arătat că sunt necesare 8 milioane lei, pentru ca apa să curgă permanent. Administraţia comunală ar putea deci să se ocupe singură de această chestiune, cu atât mai mult cu cât apa are un rol social mult mai mare ca acel al luminei. Omul se poate lipsi de electricitate; de apă însă nu.

O societate specială

D. Osvald Racoviţă arată că situaţia conductei este alarmantă. Trebue să avem la Iaşi apă suficientă şi bună.

Primăria nu poate realiza aceasta; deaceia se ivesc trei soluţii: regie mixtă, regie simplă şi soc. specială.

Este partizan al acesteia din urmă. Societate specială să creeze un fond de rezervă şi unul de amortizare.

Iar până la înfiinţarea soc. s'ar putea face regia simplă.

Apa ieftină

D. *Tafrali* cere să se cetească mai întâi raportul comisiilor de tehnicieni şi apoi să se facă discuţia.

D. *Toma* crede că comuna are şi datoria şi posibilitate să întreţie conducta, şi trebue să deie apă ieftină pentruca locuitorii s'o poată întrebuinţa în cantitate cât mai mare.

O societate care ar comercializa acest aliment, n'ar avea în vedere ieftinătatea.

Primăria are 20 milioane lei de pe urma apei şi cheltueşte zece milioane. Să deie toate veniturile de la apă la cheltueli, şi se vor putea face toate reparaţiile.

In afară de aceasta, faţă de timpurile grele în care trăim, nu se vor putea face subscrieri importante la acţiunile societăţii de apă.

D. *Kiva Orenstein* crede că azi, când banii nu găsesc plasament bun, ar veni la o asemenea întreprindere serioasă.

Mai dă câteva lămuriri d. N. Gheorghiade. Apoi d. Dr. P. Zosin examinează latura socială a problemei. Arată că o Soc. particulară nu poate avea tot atâta grijă de conductă câtă are primăria, care reprezintă oraşul întreg.

Primăria trebue să-şi organizeze singură serviciul apelor. Nu se poate expune avutul public în soc. particulare.

D. primar *P. Bogdan* a mulţumit tehnicienilor invitaţi, pentru interesul ce-l dau acestei vitale chestiuni.

Discuţiile vor continua într'o şedinţa viitoare.

M. Săveneanu

x **Un ten frumos**, curat, sănătos şi tânăr se capătă uşor, întrebuinţând „**Crema de lăcrămioare**“, absolut nevătămătoare. Depozit : Farmacia Dr. Beceanu, Piaţa Halei.

Un electrician

dovedit ca autor

al spargerii din str. Arcu

Am relatat ieri îndrăzneaţa spargere comisă în str. Arcu 3, la regia d-lui Căileanu. Incepându-se cercetări de către d. Stroian, şeful circ. I-a, a putut fi arestat, electricianul Roşca Ghrigorie din str. Uzinei 52. Asupra lui s'a găsit un burghiu care avea dimensiunile găurilor făcute în peretele regiei.

Azi dimineaţă Roşca a fost înaintat biroului judiciar, unde d. comisar Em. C. Vasiliu continuă ancheta.

S'a stabilit că în noaptea furtului, Roşca a lipsit de acasă între orele 10—12. Odată cu Roşca au mai fost arestaţi cunoscutul pungaş Maslovici, Călinescu şi Melciuc Dumitru.

In timp ce se comitea furtul, Maslovici a fost văzut de detectivul Diaconescu în faţa regiei, şi au stat de vorbă împreună o bucată de vreme.

*

La amează hoţii au făcut mărturisir complecte. Ei au indicat şi locul unde sunt ascunse mărfurile furate.

In timp ce d. comisar Em. C. Vasiliu continuă interogatoriul, d-nii comisari: Raboveanu locţiitor la conducerea biroului judiciar, Filon, Alexa şi detectivul Aanicăi au făcut o descindere la un anume Popescu din şoseau Naţională. Intr'o cameră ocupată de cumnatul acestuia, s'a găsit marfa furată, ascunsă sub pat.

*

S'a stabilit că cei patru arestaţi lucrau în bandă şi depozitau mărfurile furate în şoseaua Naţională.

Sunt bănueli că ei n'ar fi străini de ultimele furturi comise în oraş.

După indicaţiile celor arestaţi au fost puşi în urmărire mai mulţi indivizi acuzaţi a fi luat parte la furturi. Rep.

x *Curtea cu juri* a achitat ieri pe fabricantul de mezeluri Leibovici, acuzat că a calomniat pe rabinul Em. Stein.

Mâine se judecă procesul debitantului Ciochină Botez din str. Ciurchi, acuzat că şi-a bătut joc de două copile ale chiriaşilor săi.

O lămurire

Primim :

Domnule Director,

In ziarul Dvs., apărut eri seara, s'au publicat câteva nume ale aderenţilor grupului Goga, printre care am cetit cu surprindere şi numele meu.

Vă rog foarte mult să fiţi atât de amabil să rectificaţi eroarea. *Intrucât nici un moment nu am avut intenţiunea de a mă înscrie în grupul de mai sus.*

In cazul, când, vreun homonym, dacă acesta ar exista în Iaşi, a comis acul politic menţionat de către ziarul Dvs. îl rog să mă ierte că îndrăznesc, în acest fel să înlătur orice confuziune asupra crezului meu politic cât şi al D-sale.

Primiţi vă rog consideraţiunea mea

R. Drăghici
avocat
Membru al partidului
ţărănesc-lupist

Iaşi 18 Martie 1932

Altă lămurire

Domnule Director

Inlesniţi-mi vă rog să dezmint cum că aş face parte din partidul de sub şefia d-lui Octavian Goga, sub preşidenţia activă locală a d-lui Florin Sion şi cea de onoare a d-lui colonel Mihai Negruzzi căruia şi de acum înainte îi păstrez aceleaşi sentimente ce mi le cunoaşte.

Primiţi...

Emil C A. Sakellary
fost şeful arhitecturii
Municipiului Iaşi

Ştiri poliţieneşti

Furturi.— Desghiţul rapid înundând casa locuitorului Pincu Goldenberg din str. Sft. Constantin, 6, omul s'a dus să se culce la un vecin. In cursul nopţei, necunoscuţi răufăcători au pătruns în casa lui Goldenberg şi au furat rufe şi obiecte casnice.

— A fost dus la poliţie Vasile Bugan din com. Bucium-Iaşi. Acesta a fost prins pe când vroia să vândă nişte scule care par a fi provenite dela un furt comis la construcţia dela orfelinatul „Regele Ferdinand“ din strada Vasile-Lupu.

— Poliţia cercetează pe C. Crăciun din Călugăra-Bacău, bănuit că ar fi furat o sumă de bani dela N. Conac din str. Sălciilor 10.

— D. comisar C. Paun dela biuroul judiciar cercetează pe Casian Nistor din Bibica-Rădăuţi şi Ilie Opaiţ din str. Sărărie 127, acuzaţi că ar fi prădat pe Gh. Ciobanu din Voineşti-Iaşi.

Mort subit.—Zarzavagiul Iane Dumitru din str. Trancu No. 19 a venit azi dimineaţă în Hală ca să-şi vândă marfa. Pe când şedea la tarabă, a fost apucat de un acces de cord şi a încetat subit din viaţă.

Diverse.—*Au fost duşi la poliţie*: C. Cercelaru din Calea Galaţei No. 14, Gheorghe Slavic din Şos. Naţională 156 pentru scandal; Anton Gheorghe şi Ştefan Nicolaie din Ţicaul de Sus. bănuiţi de furt; Ion Pohomie din Suceava, Profir Gheorghe Tubea din Bucureşti, Maria Oina din str, Cuza Vodă 18 şi Natan Berenştein din str. Pantelimon 49, găsiţi suspecţi. *Rep.*

I N F O R M A Ţ I U N I

x **O cerere justă** — Atragem atenţia Regionalei C.F.R. Iaşi, că în urma desfiinţărei unor trenuri de persoane — n'a mai rămas, nici un tren de seară afară de personalul Iaşi-Bacău-Piatra Neamţ care pleacă pe această rută.

Or acest tren are numai două vagoane de clasa III-a şi cum deserveşte o rută foarte întinsă cu legături la P. Hoaiei şi la Paşcani, pasagerii stau înghesuiţi, iar unii nici nu mai găsesc locuri.

Ar fi de dorit să se mai ataşeze cel puţin două vagoane de clasa III-a, evitând astfel situaţia neplăcută de astăzi.

x Membrii sindicatului agricol sunt convocaţi în şedinţă Duminică 20 crt. ora 11 dim. în localul Camerei de agricultură. La ordinea zilei fiind chestiuni importante, prezenţa tuturor membrilor este absolut necesară.

x D-ra Nelly Ştiubei apreciata pictoriţă ieşană, va expune în sala „Ileana“ (librăria „Cartea Românească“).

Expoziţia se va deschide Duminică 20 crt.

x **Conferinţă.**— Mâne Sâmbătă 19 Mart la ora 8 seara va conferenţia în aula Universităţii Pr. Valeriu Iordăchescu, care va trata despre: „*Câteva concepţii despre religie în gândirea contemporană*“.

Această conferinţă face parte din ciclul organizat de Cercul studenţilor din oraşul şi judeţul Iaşi.

Preţul biletelor: 5, 10 şi 20 lei.

x Se ştie că prin licitaţie publică imobilele Izrael Blechman din Aleea Princesa Maria au fost cumpărate de d-nii Braunştein şi Em Marcovici, care aveau asupra imobilelor o creanţă ipotecară.

In contra depunerii preţului, d. Izrael Blechman a făcut recurs în casaţie.

Dar în urma unei înţelegeri amiabile, d. Izrael Blechman şi-a retras recursul, întrucât actualii proprietari au preluat asupra lor şi ipoteca ce o avea d. Blechman la Creditul Urban.

x D. av. Toma, deputat de Iaşi, îşi serbează Duminică nunta de argint. La această petrecere va lua parte şi d. prof. G. Brateanu.

x *Asociaţia Funcţionarilor de Bancă* din localitate, organizează pentru seara de 26 Martie balul ei anual, în elegantele saloane ale Lojei B'nei Brith.

Intrucât — pentru a se evita aglomeraţia, s'a pus în vânzare un număr restrâns de bilete, persoanele dornice de a participa la acest bal, sunt rugate a-şi reţine bilete din timp.

x In Catedrala „Sf. Ioan“ din Focşani a avut loc celebrarea cununiei religioase a d-rei Georgette Tomulescu cu d. căpitan Zăgănescu din Grăniceri.

Nuni au fost d-na şi d. deputat C. Toma. După terminarea ceremoniei a urmat o mare recepţie în saloanele d-nei şi d-lui G. Tomulescu.

x Doctorul **BRENER** *specialist mamoş*, boli de femei, consultaţii de la 2 până la 4 p. m.

x **Un accident al d-lu. Em Niţescu.**—Aseară la ora 8 jum pe când d-l Emil Niţescu, directorul exploatării ceferiste din localitate, trecea pe strada Lăpuşneanu, din cauza gheţuşului a alunecat, căzând şi fracturându-şi un picior. Imediat a fost transportat la domiciliu, unde i s'au dat primele ajutoare. Astăzi dimineaţă d Niţescu a fost internat în sanatorul dr. Tzaicu.

x Prin înalt decret, d. prof. I. Ciochină a fost decorat cu „Steaua României“ şi furajera „Steaua României“ pe viaţă.

La Regt. 4 Roşiori se va organiza o serbare pentru a sărbători pe toţi ofiţerii de rezervă decoraţi cu aceiaşi insignă.

x Balul anual dat de către Asociaţia Generală a studenţilor Evrei din Iaşi, va avea loc Sâmbătă 19 Martie, în fastuoasele Saloane ale Palatului Scully, Str. Lascar Catargiu No. 39.

Scenă tragică

în faţa Spitalului Sf. Spiridon

O adevărată tragedie s'a întâmplat aseară la spitalul Sft. Spiridon.

Săteanul Ion Mitran din com. Voineşti a adus cu căruţa trei copii grav bolnavi, cu scopul să-i interneze în spital. La poartă însă, i s'a comunicat că nu mai sunt locuri şi deci să se întoarcă acasă cu bolnavii.

Intre timp unul din copii Valeta Focaru, în vrâstă de 14 ani, a încetat din viaţă. Ea a fost transportată la morga.

A trebuit intervenţia d-lui prefect Ioan Axinte pentru ca ceilalţi doi copii să fie primiţi cu mare greutate, în spital.

Un comerciant ieşan

a vrut să distrugă acte publice

Tribunalul local va judeca mâine un proces interesant.

Iată despre ce este vorba: Comerciantul Lupu Barali, din str. Lăpuşneanu No. 28, ar fi căutat să mituească un funcţionar al Ocol. I Urban, pentru ca acesta să dea negustorului un dosar spre a fi distrus.

Funcţionarul s'a prefăcut că primeşte propunerea, invitând pe comerciant în după amiaza acelei zile, pentru a-i înmâna dosarul. In acelaş timp însă, slujbaşul a înştiinţat pe d. consiler Pop despre propunerea primită.

S'a cerut poliţiei să vie un comisar la faţa locului pentru a constata mituirea funcţionarului.

A sosit d. comisar Vasiliu, care s'a ascuns într'un dulap anume pregătit. In momentul, când se perfecta târgul între comerciant şi funcţionar, a apărut comisarul, care încheind cuvenitul proces-verbal, a înaintat pe comerciant parchetului, în stare de arest.

Conform legii micului parchet, negustorul a fost trimis în judecată, pentru încercare de distrugere de acte.

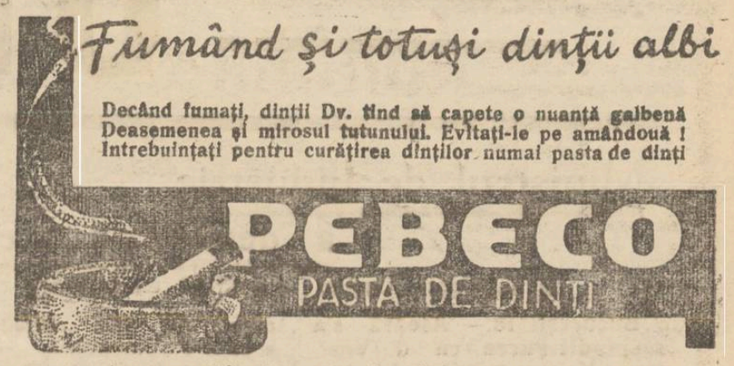

care este aromatizată puternic şi foarte eficace.
Numai în tuburi din cositor curat Lei 20 şi Lei 32.

Fabrica SILKOSA S. A.
Instalaţie ultra modernă — IAŞI-Str.Sf. Lazăr 39
Vinde specialităţi franceze :
CREPE DE CHINE
VOILE GEORGETE
D-nii comercianţi pot cere informaţiuni la Biroul Fabricei :
Ştefan cel Mare No. 8 etaj sau la fabrică : *Sf. Lazar No. 39*

INFORMAŢIUNI

x **Cumpăraţi lozuri** norocoase ale Loteriei de Stat la colectura principală Banca Emanoil Marcovici str. Ştefan cel Mare 15. Angajăm agenţi pentru plasarea lozurilor.

x **Răguşala**, uşoare iritaţii ale gâtului se combat cu **Dragelele de Cocain-Menthol Werner.** Depozit Farmacia Werner Iaşi. 1

x *Bumbac Mercerizat* „**Macco**“ a sosit firmei **Zeida I. Roşi**, Cizmăriei 12 vis-a-vis de farmacia Beceanu şi vinde cu un preţ simţitor de redus.

Emi la Căpitan Viţelaru cu copiii şi familiile înrudite, au nemărginita durere, de a anunţa încetarea din viaţă a scumpului lor

Adm. Căpitan Ioan Viţelaru

Inmormântarea va avea loc în ziua de 19 Martie ora 2 p. m.

Cortegiul va porni dela locuinţa defunctului str. Eternităţii 45, la Cimitirul Eternitate.

Ofiţerii şi personalul Spitalului Militar anunţă cu adânc regret încetarea din viaţă a iubitului lor coleg

Adm. Căpitan Ioan Viţelaru

şi roagă camarazii să participe la inmormântarea care va avea loc Simbătă 19 Martie ora 2 p. m.

Cortegiul va porni dela locuinţa defunctului str. Eternităţei 45.

Tribunalul jud. Iaşi Secţia III-a
Publicaţie de Vânzare No. 2257
din 16 Martie 1932

Tribunalul Iaşi secţia 3, prin jurnalul din 14 Martie 1932 a autorizat corpul portărelor trib. Iaşi să efectueze din nou formele de vânzare prin licitaţie publică a porţiunilor indivize de câte o jumătate, din imobilele situate în Iaşi str. Anastasie Panu Nr. 58 fost 52, str. Strâmbă No. 17 şi strada Strâmbă No. 7, fost 17 bis proprietatea falitului Zisu Grünberg din Iaşi, strada Strâmbă No. 17 care conform raportului de expertiză, aflat la dosar se constată că : 1) Imobilul din Iaşi str. An. Panu No. 58, fost 52, se compune din'r'un corp de case cu o cameră, subsol şi o pivniţă servind actualmente de farmacie. Jumătatea acestui imobil, expertul o evaluiază la suma de 211.250 lei.

2) Imobilul din Iaşi, str. Strîmbă No. 17, servind de locuinţă e compus din 4 camere, antret, cameră de baie fără instalaţie şi closet, cu o curte în suprafaţă de 15.10 m. p. Jumătatea acestui imobil, expertul o evaluiază la suma de 150.750 lei.

3) Imobilul din Iaşi, strada Strâmbă Nr. 7, fost 17 bis, servind ca depozit de mărfuri, e compus din 2 camere, în stare rea şi un closet de zid cu instalaţie de apă; curtea are suprafaţa de 8.80 m. p. Jumătatea acestui imobil, expertul o evaluiază la suma de 74.138 lei

Toate aceste clădiri au instalaţii de electricitate, apă şi canal.

Se înştiinţează că vânzarea şi adjudecarea acestor jumătăţi indivize din imobilele sus menţionate, vor avea loc în pretoriul tribunalului Iaşi, secţia 3, în ziua 12 Mai 1932, ora 13, începându-se licitaţia publică dela suma de lei 100.000 pentru cea descrisă la punctul 1, dela 75.000 lei pentru cea descrisă la punctul 2 şi dela suma de 40.000 lei pentru cea descrisă la punctul 3, sumi fixate de acest tribunal, prin jurnalul din 5 Octombrie 1931.

Dosar No. 66 | 931

Preşedinte, M. Eşianu
Portărel. Gh. Sava

BUCĂTĂREASĂ perfectă, fără barbat, se angajează imediat. A se adresa la ziar sub B.

DE INCHIRIAT în strada Procopie No. 18 două apartamente de 7 şi 4 camere. A se adresa d-lui avocat Barber Hotel Palace.

DE INCHIRIAT una magazie mare bună pentru orice, în str. Ştefan cel Mare No. 5 la d. Isac Glanzstein.

DE INCHIRIAT un apartament compus din 3 camere şi bucătărie în strada C. Negri No. 86. Preţ foarte modest.

DE INCHIRIAT mai multe apartamente libere de la 23 April 1932 din imob. situat în Iaşi str. V. Conta No. 6 : 2 a 3 camere şi bucătărie, 1 din 4 camere şi bucătărie, 1 pivniţă mare. Informaţiuni avocat I. Serafimi str. Sf. Sava No. 15.

DE INCHIRIAT un apartament 3—4 odăi, verandă, bae, bucătărie, odae ce servitori, beciu, grădină, zugrăvit nou. De văzut între 11—4 str. Tăutu 11, trei minute de Piaţa Unirei.

DOAMNĂ de condiţie bună şi gospodină bună caută spre îngrijire imobil mare în oraş, schimb locuinţă. A se adresa stradela Sf. Atanase 1 la d-na Nicolăescu.

PIERDUT buletinul eliberat de Biroul Populaţiei în anul 1925. Il declar nul şi fără valoare în mâinile oricui s'ar afla.

DĂNILĂ VASILE
str. Melcu No. 2

PIERDUT buletinul de populaţie eliberat de biroul pop. Bălţi în anul 1931. Il declar nul şi fără valoare în mâinele ori cui s'argăsi.

FEODR BELAI
Str. Păcurari No. 95

Instalaţie
de Brutărie
cumpără
„Ţesătura-Iaşi“
str. Socola 137

DOCTORUL
R. DAMSKER
str. Ghica-Vodă No. 44-46
consultă zilnic
MEDICINA INTERNA
SIFILIS şi
GENITO-URINARE
Diathermie şi băi de lumină
între orele 8-11 a. m. şi 3-7 p. m.

ULTIMA ORĂ

Ministrul de Industrie
a demisionat aseară
D. Vasilescu-Karpen în conflict cu d. Iorga

Bucureşti 18.— Aseară s'a răspîndit ştirea că d. Vasilescu-Karpen, ministrul industriei şi comerţului, a demisionat din guvern.

Controlând ştirea la locul în drept, ea a fost confirmată, dându-se următoarea explicaţie:

In proectul d-lui Iorga, pentru organizarea învăţământului superior, se dă dreptul unor secţii universitare de a conferi titlul de inginer. Acest punct nu este aprobat de şcoala Politechnică, al cărei rector e d. Vasilescu-Karpen.

Ministrul de Industrie şi Comerţ, în şedinţa Senatului, s'a ridicat de pe banca ministerială şi a combătut proectul d-lui Iorga.

In prealabil îşi depusese demisia din guvern, în mânele primului-ministru.

Rămâne de văzut ce va decide d. Iorga.

Reforma electorală primejduită?
Proectul d-lui Mirto n'are şanse

Bucureşti 18.— Proectul d-lui Mirto, pentru reforma electorală, se află la Consiliul Legislativ al cărui aviz este aşteptat.

Ieri la Cameră, d. Argetoianu a avut o lungă discuţie cu d. Mihalache, în această chestiune.

Apoi d. Mihalache a declarat ziariştilor:

— „Proectul d-lui Mirto este aprobat de partidul naţional-ţărănesc, pentru că el asigură reintrarea în viaţa constituţională".

Dar proectul d-lui Mirto n'are şanse de a deveni lege. Unii reprezintanţi ai partidelor, precum şi membri ai guvernului, — nu-l aprobă.

Diverse consfătuiri politice au continuat ieri.

Chiar unii ardeleni obiectează că în proectul Mirto s'ar afla unele prevederi anti-constituţionale.

Femeile cer drepturi politice

O delegaţie de doamne a venit ieri la Cameră şi a strâns semnături pentru un amendament la proectul de reformă electorală. Amendamentul prevede:

„Se acordă dreptul obligator de vot şi dreptul de a fi alese în Cameră şi Senat, femeilor care îndeplinesc una din următoarele condiţiuni: 1) Să posede cursul inferior secundar, normal sau profesional. 2) Funcţionarele la stat judeţ sau comună.

3) Văduvele din război. 4) Femeile decorate pentru activitatea lor în timpul războiului. 5) Femeile care se află în conducerea societăţilor persoane juridice, cu scopuri sociale, culturale, sau de asistenţă socială".

O delegaţie de doamne se va prezinta astăzi primului ministru.

Ministrul român la Washington
s'a retras din diplomaţie

Bucureşti 18.—Se anunţă că d. Citta Davila, ministrul României la Washington, a demisionat definitiv din această demnitate.

D. Davila revine în ţară şi va reintra în politica militantă.

In locul d-lui Davila va fi numit, la legaţia din America, un diplomat de carieră.

Se vorbeşte insistent de d. Radu Juvara, a lat în serviciul Ministrului de Externe.

CREŞTE LANŢUL MORŢII
IN JURUL CAZULUI KREUGER
S'A PRODUS O NOUĂ SINUCIDERE

Stockholm 18 — In legătura cu tragedia miliardarului Ivar Kreuger, lanţul sinucigerilor — început cu bancherul american Eastman—s'a complectat cu o nouă sinucidere anunţată din Reval.

E vorba de d. Margus, directorul Soc. monopolului chibriturilor din Estonia. El poseda numeroase acţiuni Kreuger, la care a înregistrat mari pierderi.

Şi deaceia şi-a curmat viaţa cu un foc revolver.

*

Paris 18.—Corpul lui Ivar Kreuger a fost pornit spre Calais; acolo va fi îmbarcat

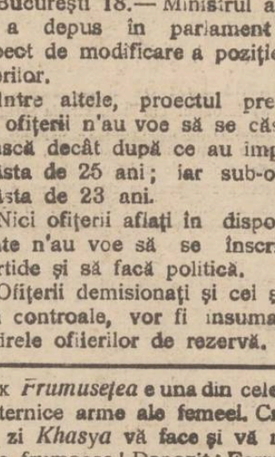

Eastman

pe vapor şi transportat în Suedia.

Un copil născut în tren
ajunge în chip ciudat pe linia ferată
Isprava puţin obişnuită a unei tinere fete

Paris 18.— Un caz puţin obişnuit s'a întâmplat într'un tren francez.

După trecerea expresului Lyon-Geneva, în apropiere de staţia Culoz, un mecanic a găsit pe şine un copil nou născut. După înfăţişare se observa bine că pruncul a văzut lumina zilei abea de câteva minute.

Poliţia credea la început că e vorba de lepădarea banală a unui copil. Dar cercetările făcute în tren în gara următoare Bellegarde, au condus la o descoperire senzaţională.

In cuveta closetului din vagonul de clasa I-a, s'au găsit urme de sânge, care au putut indica că pruncul a căzut pe şine prin tubul de evacuare.

După o grabnică anchetă a putut fi descoperită şi mama. Ea este o tânără fată Lucia Kauffmann, în vârstă de 23 ani, care venia din [illegible].

Deocamdată încă nu s'a putut stabili dacă e vorba de pruncucidere sau de un accident.

Restricţii de vârstă
la căsătoriile ofiţerilor

Bucureşti 18.— Ministrul armatei a depus în parlament un proect de modificare a poziţiei ofiţerilor.

Intre altele, proectul prevede că ofiţerii n'au voe să se căsătorească decât după ce au împlinit vârsta de 25 ani; iar sub-ofiţeri vârsta de 23 ani.

Nici ofiţerii aflaţi în disponibilitate n'au voe să se înscrie în partide şi să facă politică.

Ofiţerii demisionaţi şi cei şterşi din controale, vor fi însumaţi în cadrele ofiţerilor de rezervă.

x *Frumuseţea* e una din cele mai puternice arme ale femeei. Crema de zi *Khasya* vă face şi vă menţine frumoase! Depozit: Farmacia Polak, str. Ştefan cel Mare.

Mare meeting la „Sidoli"
al comercianţilor şi meseriaşilor ieşeni
Contra fiscalismului—Pentru conversiunea urbană

Intrunirea publică a comercianţilor şi industriaşilor ieşeni, anunţată pentru ora zece dimineaţă începe deabia după ora unsprezece. Motivul?.. Fusese vorba să fie contramandată deoarece astăzi este şi aniversarea Comunei din Paris, o zi roşie calificată.

După oarecari tratative între dl. I. Botez şi prefectura de judeţ, s'a admis ca adunarea să se ţină,— identitatea participanţilor fiind controlată la intrare de către poliţişti.

La ora 11 jum. dl. Iancu Botez senator şi preşedintele Camerii de comerţ, deschide întrunirea.

I. Botez: — V'am adunat aci pentru o manifestare demnă şi în deplină conştiinţă. Cuvântul pe care îl veţi exprima, va fi pe răspunderea d-stră. Ce aveţi de spus ştiţi: să se dea ajutor şi populaţiei orăşeneşti, nu numai celei de la ţară. Oraşul trebuie grabnic scăpat de momentul grav prin care trece.

S. Cristian: Trebue să rezolvim mai întâi chestia luminii. Domnii dela societatea de electricitate întruniţi ieri în adunare generală au decis să ne reducă preţul curentului cu 1 punct, promiţând că peste 8 zile să mai revie. Cu asta nu s'a rezolvit problema.

Cred că sunt în asentimentul tuturor cerând să adoptăm un mijloc drastic: dacă nu ieftinesc într'adevăr lumina, să utilizăm numai un singur bec în prăvălie, iar vitrinele să fie lăsate în întuneric.

Cuvântul Primarului

P. Bogdan: Primarul oraşului, spune:

— „Sunt aci de dezbătut chestiuni de ordin general şi de interes local. Mă voiu ocupa sumar de cele din urmă.

Incep cu lumina care cu drept cuvânt este prea scumpă. Am intervenit la adunarea de ieri şi cred că o să se ţină seamă de cererile drepte ale D-stră. Dacă nu: am eu ac de cojocul societăţii l.. Imi iau angajamentul ca să impun reducerea pe care o cereţi.

Trecând la acele chestiuni ale D-stră ce ating direct Municipiul, cred că ştiţi prea bine că am renunţat la taxa ad-valorem, că am dat semnalul şi că continuăm cu reducerea chiriilor, şi că am redus simţitor taxa de apă de la 10 la 6 la sută. Mai multă bunăvoinţă decât *faptele* însăşi,—nu se poate.

„Rog ca cine are vre-o nemulţumire să vină la primărie şi va fi satisfăcut". (Vii aplauze).

*

P. Pogonat: vorbeşte din partea proprietarilor ipotecaţi; conversiunea d-lui Argetoianu se va resfrânge asupra oraşelor şi va fi un prilej nou de necazuri şi suferinţe pentru instituţiile care mai stau în picioare. Trebueşte aplicată conversiunea şi la oraşe.

Prin parlamentarii prezenţi aci va trebui că guvernul să cunoască cuvântul D-stră.

S. Cristian: vorbeşte iarăşi şi propune o eşalonare de plată pe zece ani tuturor debitorilor,—aceasta fiind şi în folosul creditorilor.

C Toma deputat: La uzină v'am apărat drepturile şi la comună la fel. Primarul trebuie însă să revizuiască dările, să le scadă ca să uşureze populaţia care nu poate plăti. In Parlament am cerut mereu reducerea impozitelor. E necesară şi Conversiunea urbană.

Fred Şaraga: cere eşalonarea, păsuirea datoriilor, — nu iertarea lor.

Şi guvernul nu poate închide ochii la strigătele noastre,—conchide d-sa.

Mai vorbesc d-nii: *I Zamfir, Milută Gane, Stănică Cojocaru, Fl. Gugui* şi *Mărgărint*, — care între altele, cer egalitate de tratament pentru toată lumea.

Se votează apoi o *Moţiune* în sensul celor vorbite şi care va fi trimisă membrilor guvernului şi pe care dl. I. Botez o va ceti la Senat, iar dl. C. Toma la Cameră.

*

In timpul întrunirei, prăvăliile au fost închise, în scop demonstrativ. **p. grancea**

Vizita Mareşalului Pilsudschi
la Fălticeni
Mari pregătiri în vederea sosirii.—Omagii reciproce

Fălticeni 18.— Am anunţat la timp că d. Mareşal Pilsudschi, ministrul de război al Poloniei, de curând cap onorific al Reg. 16 Inf. din garnizoana locală, intenţionează să viziteze oraşul. Cum starea sănătăţii Sale a făcut imposibilă această vizită pentru primele zile ale lui Martie, aşa cum se proectase, se afirmă în cercurile autorizate că e aproape cert că acest eveniment de o deosebită importanţă va avea loc în ziua de 10 Mai, la întoarcerea Mareşalului din Cairo.

In acest scop, atât Regimentul cât şi autorităţile civile din localitate fac intense pregătiri.

Se lucrează cu asiduitate la efectuarea noilor uniforme ale ofiţerilor şi trupei, care vor fi de un fast demn de cinstea făcută Regimentului de M. S. Regele.

Deasemeni se vorbeşte despre cumpărarea unei case pe care Regimentul s'o dăruiască Mareşalului, drept răspuns la frumoasa donaţiune făcută de Pilsudski: o splendidă cupă de aur masiv, în greutate aproximativă de 5 Kg., cu următoarea inscripţie în limba polonă:

„O slabă recompensă a mareşalului Poloniei Ioseţ Pilsudschi pentru cea mai bună companie de puşcaşi a Reg. 16 Inf. al Armatei Române".

In vederea zilei onomastice a comandantului său onorific (Sf. Iosif, mine 19 crt.) s'a expediat din partea Regimentului o telegramă în limba polonă cu acest cuprins:

„Onor Ministerul de război polonez, Varşovia.

Rugăm a transmite d-lui Mareşal Pilsudschi următoarea telegramă:

Ofiţerii, subofiţerii şi trupa Reg. 16 Inf. Baia roagă pe d. Mareşal de a primi de ziua numelui d-sale cele mai sincere urări de sănătate şi ani mulţi spre fericirea Poloniei.

Com. Reg. 16 Inf. Baia
Col. Oscar Keitzel"

Cum se vede deci, legăturile dintre Mareşalul Pilsudschi şi Regimentul pe care îl cinsteşte prin comanda sa onorifică sunt extrem de cordiale încă înainte de a se face cunoştinţa reciprocă directă.

L. Noir

O delegaţie de pensionari
în audienţă la Rege

Bucureşti 18.— O delegaţie de pensionari, în frunte cu d. N. Schina deputat, a fost primită ieri în audienţă la Palat.

Regele a recunoscut dreptatea pensionarilor şi a promis că va interveni la Ministrul de finanţe.

ORA 3

D. Iorga a respins demisia
ministrului de industrie şi comerţ

Buc. 18 — Astăzi dimineaţă d. Iorga a respins demisia d-lui Vasilescu-Carpen, ministru de industrie şi comerţ.

Pentru aplanarea diferendului va avea loc astă seară o consfătuire ministerială.

Un moment critic
pentru guvernul francez

Paris 18.— In şedinţa de astă noapte a Camerei, guvernul a trecut printr'un moment critic. S'a luat în discuţie proectul de reformă electorală propus de d. Mendel. Deputaţi de stânga au propus un amendament, dar guvernul s'a împotrivit.

Amendamentul a fost pus la vot şi admis. Deputaţii socialişti au început să strige: „Demisia, demisia!"

La sfârşit situaţia guvernului a fost salvată de faptul că Camera a votat proectul venit dela Senat, prin care se menţine vechea lege electorală.

Spre demisia guvernului *grec*

Atena 18. — Dacă până la 20 Mart comisia bugetară nu va da un aviz favorabil, guvernul Venizelos va demisiona. D. Venizelos doreşte să se formeze un guvern de mare concentrare.

Noui conducători ai trustului Kreuger

Stockholm 18 —Directorii intreprinderilor Kreuger au avut o nouă consfătuire. Nu s'au putut lua hotărâri definitive, deoarece lipseau doi reprezintanţi.

Se afirmă însă că e aproape sigur că în locul lui Ivar Kreuger, trustul va fi condus de d-nii Litorin, actualul vice-preşedinte al concernului şi Oscar Ridberg, directorul băncii scandinave şi director al companiei Kreuger et Toll.

DIVERSE

— Buc. 18.— D. Oct. Goga va fi primit astăzi de Rege, căruia îi va face o amplă expunere asupra acţiunii pentru crearea noului partid.

— Guvernul nostru a trimis d-lui Taşcă la Berlin toate instrucţiunile necesare în vederea punerii în aplicare a tratatului preferenţial cu Germania.

— Londra 18.— D. Lloyd George, complect restabilit în urma bolii, a participat la şedinţa Camerei comunelor, fiind primit cu călduroase ovaţii.

INFORMAŢIUNI

x Desgheţul a provocat inundaţii serioase în oraş. Străzile din partea de jos a Ialuiui sunt impracticabile. In cartierele Frumoasa, Blondelor, Brunetelor, Mlaştinei, Broscăriei şi Bul. Brăteanu, apa a pătruns în curţile şi casele oamenilor.

x *Incendiu la Bacău.*— Un puternic incendiu s'a declarat la Bacău. Dintr'o neglijenţă, s'a aprins locuinţa d-lui Marcu Leib Şmil din str. Regina Maria.

Focul s'a întins cu furie cuprinzând şi locuinţa d-lui Ionis. Pagubele se ridică la peste o jumătate milion lei. Imobilele nu erau asigurate.

x Cohorta de cercetaşi „Vasile Lupu" organizează în ziua de 25 Martie ora 10 dim. la Teatrul-Cinema-Trianon, un mare festival va conferenţia *D. Dr. S, Bârsănescu.* „Reflexiuni asupra Educaţiei-Fizice". Va urma apoi orchestra, fanfara, gimnastică, piramide şi dansuri naţionale.

x *La festivalul* pentru sărbătorirea lui Goethe, organizat de clasa maestrei Agatha Bârsescu în sala Conservatorului pentru mâne seară Sâmbătă 19 Mart ora 8 jum., vor juca d-rele Lizica Petrăchescu, Eugenia Faerştetn, Ender şi d-nii Ab. Nicov şi Nădejde, în frunte cu D. M. Guttmann, absolvent al acestei clase.

x **Teatrul de cartier.**—Miercuri 23 Martie va avea loc în sala *Atheneului Tătăraşi* reprezentaţia piesei „O Noapte Furtunoasă" de Caragiale, cu artiştii Teatrului Naţional, cuvântul introductiv va fi ţinut de dl. Ionel Teodoreanu.

x D. ing. sub inspector C. Caragea din C. A. P. S. (Casa Autonomă a Pădurilor Statului) a sosit în localitate. D-sa inspectează Regionala din Iaşi în ce priveşte exploatarea.

ECOURI

x Astă seară la ora 7 are loc o nouă întrunire a gogiştilor ieşeni, la locuinţa d-lui av. Mircea Sion din str. Unirei.

x **Trupa de Vilna,** *dorind să prezinte publicului ieşan, cea mai desăvârşită creaţie a marelui actor* **Alex. Stein,** *va juca în seara de* **Joi 24 Martie,** *celebra piesă a lui Ansky:* **„Zi şi Noapte"** *capo d'opera dramaturgiei evreieşti moderne. In a doua seară* **Vineri 25 Martie** *se va juca irezistibila comedie* **Herschale Astrapoler,** *scene de-un comic savuros.*

Publicul este rugat a reţine din timp locuri la **cassa Teatrului „Trianon".**

x Orice fel de publicaţiuni pentru *„Monitorul Oficial"* se primesc la administraţia ziarului „Opinia", strada Lăpuşneanu 37.

x Bătăturile le înlăturaţi sigur cu „Coricol".

Depozit: Farmacia Polak, str. Ştefan cel Mare.

INSTITUTUL DE
Radiologie şi Electrotherapie
DR. N. DABIJA
Medic radiolog al Clinicei Medicale
Boli interne şi Radiologie
Diagnostic şi tratament cu
RAZE X
Radioscopie, radiografie, radiotherapie superficială şi profundă
Electrotherapie: diathermie, ultraviolete, băi de lumină, etc.
Consult. 8—10 şi 5—8
Iaşi—Strada Sft. Atanase 4

x **LA CERNAUŢI** se găseşte zilnic ziarul „Opinia" la chioşcul din piaţa Unirei (halta tramvaiului), precum şi la debitele principale din oraş.

Mâine Sâmbătă 19 Martie 1932 Teatrul „Trianon" prezintă
pe SIEGFRIED ARNO şi SZOKE SZAKAL Aşii râsului în
Mutul de la Manutanţă
Comedie cântată şi vorbită, la care se râde cu lacrimi!!!
Al doilea film prezintă pe fermecătoarea **LIANE HAID** în
O aventură galantă
cu HILDE HILDEBRAND, BRAUSEWETTER etc.
Complectare: **Să nu ne grăbim!** Jurnal Sonor Paramount
Comedie

ANUL XXVIII No. 7472

ABONAMENTE

Lei 1000 . . . . pe un
„ 500
„ 300

ATELIE
IAȘI.—ST

3 LEI EXEMPLARUL

OPINIA

ZIAR POLITIC COTIDIAN

VINERI 25 MARTIE 1932

BONUL
No. 18
PENTRU PARTICIPAREA LA 48 MARI PREMII GRATUITE

Fundațiunea „Regele Ferdinand I“
Bucureşti
Str. Ştirbei Vodă 3
(Adm. Dom. Coroanei)

ACTUALITĂȚI POLITICE

La capetele

unui sfert de veac

D. Iorga și mișcările studențești

Martie 1907—Martie 1932, două date care leagă pe d. N. Iorga de mișcările studențești. Dar câtă deosebire dela un capăt la altul, al acestui sfert de veac!

Și în Martie 1907 s'au spart capete studențești, la o manifestație a tineretului pe străzile Bucureștiului. Atunci însă, profesorul Iorga era animatorul studenților și se afla — mai mult sau mai puțin — în fruntea manifestanților. Prof. Iorga n'avea atunci o răspundere oficială, dar spunea că are o răspundere de conștiință pentru a promova izbucnirile curate ale tineretului cultivat și cu sufletul neîntinat

După 25 de ani, se repetă un vechi aspect pe străzile Bucureștiului. Însă animatorul nu mai e d. Iorga; ba chiar represiunea se produce sub guvernarea apostolului de odinioară.

Poziția de astăzi a d-lui Iorga o fi oare impusă indispensabil de răspunderea omului de guvernământ?

O fi posibil, în oarecare măsură. Dar nu mai puțin aceiaș răspundere trebuia să fi existat cu 25 ani în urmă.

Și atunci înțelegem cu ce comprehensiune a intrat în politică profesorul Iorga, acum un sfert de veac! A intrat cu spiritul imprecis și maleabil, de adolescent, menținându-se tot așa până astăzi. E poate singura consecvență a d-lui Iorga în viața publică.... Și iată-l de un an de zile la conducerea țării, în cele mai dezastruoase împrejurări economico-financiare!

Scăderea Chiriilor

Ministrul justiției a întocmit un proect de lege prin care se reduc chiriile, după categorii, în proporție variind între 15 și 30 la sută.

Scăderea se aplică însă la chiria existentă la 26 Octombrie 1929. Asta înseamnă o intervenție a guvernului ca jandarmii lui Offenbach... cu 5 minute mai târziu!

In adevăr: în ultimii 2 ani chiriile au mers scăzând dela sine. Nu credem să mai existe multe locuințe la care chiria să nu fie micșorată între 15—30 la sută.

Ce mai aduce nou guvernul prin proectul lui? O proteguire a cluburilor-tripouri, șantanuri sau alte locaturi similare, unde chiria poate și-a păstrat vechiul nivel?

Pentru câteva excepții—căci or fi, desigur — păcat de osteneala d-lui ministru al justiției. Dacă vrea ușurarea vieții, guvernul ar putea scădea impozitele și taxele enorme ale produselor monopolizate.

X.

NOTE

Cum a fost combătut Briand

de reacționarii franceji

La moartea lui Aristide Briand, presa a făcut elogiul marelui luptător pentru pace, dar n'a menționat îndeajuns rezistența ce a întâmpinat'o în propria sa patrie, în acțiunea lui pentru apropierea franco-germană și consolidarea păcii internaționale.

Taxându-l drept „trădător“, grupările politice de dreapta și extrema-dreaptă, au dus contra lui Briand una din cele mai înverșunate campanii, care n'a încetat nici după moartea „omului dela Locarno“.

Când în urma insistențelor stângii, Briand și-a pus anul trecut candidatura la președinția republicei, grupul regalist dela „Action Française“ a mers până acolo încât a pus la cale *asasinarea lui*, în caz de reușită.

*

Continuarea acestei campanii, o găsim și în articolul funerar pe care Charles Maurras îl „închina“ lui Briand în „Action Française“.

Articolul începe astfel:

„Aristide Briand scapă justiției; el nu va fi nici acuzat, nici judecat, nici condamnat, nici executat, cum ceruse legea, justiția, dreptul.

„Aristide Briand a murit în patul său.

„Orice francez patriot va înțălege extrema tristeță cu care suntem conduși a constata, împreună cu Léon Daudet, *că un om care a făcut atâta rău patriei sale, lumii și păcii*, nu-și achită datoria, nu trage învățăminte și dispare înainte de a fi dat cu vălvă lecția cuprinsă în greșelile și crimele sale“.

Am făcut această citare cu titlu de document.

*

Departe însă de a-l dezarma în lupta sa pentru înțălegerea franco-germană, care avea să pună bazele păcii universale, campaniile lui Franklin Bouillon, în parlament și Léon Daudet în presă, l-au oțelit pe Briand, care n'a părăsit linia de bătaie decât acum două luni, când din cauza sănătății sale șubrede a demisionat din guvern și dela șefia delegației franceze la Liga Națiunilor, pe care o deținea de zece ani fără întrerupere.

Lumea întreagă n'a cunoscut în Briand, decât *omul păcii*, neștiind lupta la care acesta rezista, chiar în țara sa, propagând ideia apropierii între popoare și a păcii între oameni.

Titlul articolului din „*Populaire*“ al d-lui Leon Blum: „*Plus grand dans le monde que dans son pays*“, e destul de sugestiv.

L. Paul

12 miliarde lei,

datoriile lăsate de Kreuger

Ziarul suedez „Allehanda“ anunță că Ivar Kreuger a lăsat datorii în sumă de 300 milioane coroane, adecă 12 miliarde lei. Aceste datorii sânt astfel repartizate: 125 milioane coroane la bănci și în special la banca Reichului și 175 milioane coroane la diferiți financiari particulari.

In consfătuirea pe care au avut-o la Stockholm reprezintanții concernului Kreuger, s'a hotărât în principiu ca aceste datorii să fie achitate prin cedarea unor fabrici de chibrituri. Se știe că în total trustul Kreuger posedă 150 fabrici, așa încât datoriile vor putea fi în întregime plătite. Ceva mai mult; va rămânea încă o avere destul de importantă pentru conducătorii întreprinderilor. In asemenea condițiuni, sinuciderea lui Kreuger nu poate fi motivată decât prin faptul că industriașul suedez nu putea accepta viața cu gloria șterbită.

O nouă revoltă în India

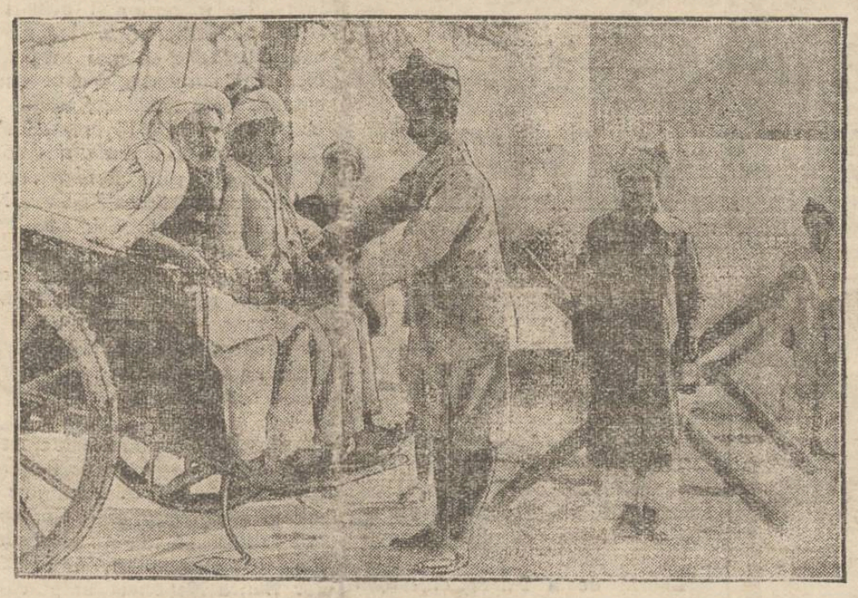

In provincia Peshavar din India s'a produs o nouă revoltă a băștinașilor contra stăpânirii britanice. In timpul agitațiilor, trecătorii erau percheziționați pe stradă (precum se observă în clișeu), spre a se vedea dacă nu au arme asupra lor.

DIN TOATĂ LUMEA

„Cumpăr un oraș!..“ — In diferite ziare americane a apărut câteva zile în șir următorul anunț surprinzător: Cumpăr imediat un oraș. Ofer până la 2 milioane dolari“ (adică 320 milioane lei).

La început se credea că e vorba de încă o ciudată originalitate a vreunui american bogat. Dar după câteva zile s'a aflat că e o propunere destul de serioasă.

Un mare bancher din Chicago, anume Bernard Stock, care finanțează numeroase întreprinderi industriale (fabrici de ciocolată, etc.), a hotărât să concentreze toate aceste fabrici într'un singur oraș.

Bancherul a socotit că în modul acesta ar realiza o importantă economie, căci ar dispărea cheltuelile de chirie și transporturi. In plus toate întreprinderile ar fi într'un singur loc și controlul s'ar putea exercita mai riguros.

Dar până în prezent originalul ofertant n'a primit niciun răspuns. In America, se vede, nu sânt orașe de vânzare. Și apoi prețul propus e socotit prea mic! Cu toate acestea americanii probabil sânt mulțumiți, văzând că printre ei se află și unul care cumpără orașe!...

*

Condamnat la moarte fără să știe — Cazul acesta ciudat s'a întâmplat în Franța, în următoarele împrejurări:

Profesorul francez Louis Fabre obținuse de curând o catedră la un liceu din Fez (Maroc). Spre uimirea lui însă, zilele trecute a fost arestat și adus la Paris. Acolo a aflat că la 5 Octombrie 1921, adecă în urmă cu zece ani, fusese condamnat la moarte, fiind acuzat de spionaj efectuat în timpul războiului.

Condamnarea s'a produs în lipsă și profesorul Fabre nu știa absolut nimic. Acum însă el a reușit să dovedească că nu este vinovat și a obținut achitarea. Astfel s'a terminat cu bine acest caz curios.

*

O ligă contra femeilor care fumează — La Boston (America) a luat ființă o ligă contra femeilor care fumează. Manifestul acestui club precizează:

„Femeile trebuie să renunțe la țigări din multe motive. In primul rând tutunul strică tenul și înegrește dinții. In al doilea rând, țigara oferă femeii un aer de neseriozitate. Dar motivul cel mai principal este că femeile cheltuesc pentru țigări sumi importante dat fiind că în genere sexul frumos cumpără țigări speciale de cea mai scumpă calitate“.

Bine înțeles din această ligă fac parte mai ales bărbați căsătoriți, ceiace ar explica desigur scopul clubului. E foarte îndoelnic însă, dacă această acțiune va avea succes în rândul femeilor fumătoare.

*

Marți, ziua sinuciderilor? — Un ziarist american care a făcut statistica sinuciderilor din New-York, precizează amănuntul că cele mai multe sinucideri s'au întâmplat în zilele de Marți. Astfel, din numărul total de 8.399 acte de disperare înregistrate la New-York în anul 1931, aproape jumătate s'au produs Marțea.

Partea mai interesantă este că și un ziar din Viena confirmă această constatare, dovedind prin cifre precise că și în capitala Austriei cele mai multe sinucideri se înregistrează deasemenea în zilele de Marți.

Ar însemna deci că Marțea ar fi ziua preferată a sinucigașilor?.. Noi credem că la mijloc e vorba de o simplă coincidență.

Un capriciu curios

al celebrei artiste Elisabeth Bergner

Marea artistă germană Elisabeth Bergner, aflându-se în stațiunea Gastein, s'a îmbolnăvit și a fost reținută în pat. Medicii care au venit s'o examineze, au constatat o simplă gripă și au prescris o rețetă destul de banală.

Cu toate acestea actrița a refuzat categoric să ieie medicamentul, susținând că ea n'are încredere decât în medicul ei de casă, doctorul Magat din Berlin. Acesta a fost chemat imediat, întrucât Elisabeth Bergner era neînduplecată în atitudinea ei.

Medicul din Berlin a sosit cu avionul și a prescris în fond aceiași rețetă pe care au dat-o și colegii săi. Artista era însă convinsă că această rețetă e cea eficace și a luat-o cu toată încrederea. In prezent Elisabeth Bergner se află în convalescență.

Copilul lui Lindbergh

căutat de... spiriți

Se știe că cercetările polițiilor din America au rămas fără rezultat în ce privește regăsirea copilului lui Lindbergh. Acum „baby“ e căutat până și de spiriți. Astfel în ultima ședință a clubului spiriților din New-York, a fost invocat spiritul unui mare prezicător Winter. Și s'a produs următorul dialog:

— Ce face acum copilul?—Mănâncă și plânge.—Când va fi readus?—Peste patru săptămâni—Va fi copilul sănătos?—Nu—Ce va avea?—Friguri.—Ce voesc răpitorii?—Bani—Ce ocupație au dânșii?—Niciuna—Sânt banditi?—In parte—Pentruce mai ascund copilul?—Au teamă.

Spiriții au comunicat rezultatul acestei ședințe. Dar prea puțini sânt aceia care-l cred!..

INCEPUTUL de activitate al Sindicatului agricol de Iași

O Uniune a Moldovei de Sus

Atâta vreme cât prețurile la cereale erau mari (de 3—4 ori mai mari ca cele de astăzi), proprietarii agricoli nu se mișcau pentru consolidarea interesului lor general; căci cu toate că cheltuelile agricole erau destul de mari, dar le era asigurată o rentă mulțumitoare.

Acum însă criza, neîndurata criză, cu scăderea catastrofală a prețurilor la cereale, cu lipsa chiar de debușeuri de desfacere, a adus deruta pe toată linia, la proprietarii mari ca și la cei mici.

Din aceste cauze lumea agricolă a început să se frământe mereu, mai ales de la începutul anului 1931, odată cu scăderea prețurilor produselor agricole; și din suferințele individuale s'a născut glasul acela general de nemulțumiri, din care au pornit apoi curentele salvatoare ca: nevoea de conversiune a datoriilor agricole, nevoea de solidaritate a activității agricole mari și mici, necesitatea de a se deschide mai larg câmpul cercetărilor de technică agricolă, prin îmbunătățirea semințelor, prin lucrarea pământului după cerințele științei etc. etc.

Sub influența acestor cauze, a început să se miște și Sindicatul agricol din Iași, care, de și ființa de mai mulți ani, dar se afla într'o stare de mare lâncezeală.

Astfel în ziua de Duminică 20 Martie c. fiind convocați membrii acestui sindicat la Camera de Agricultură pentru a discuta asupra situațiunei prezente și a lua măsuri de îndreptare, s'au văzut adunați un număr însemnat de agricultori din județ, adunare impozantă atât prin prezența principalilor exponenți ai agriculturei ca D-nii Mihai Negruți președintele sindicatului, avocat și profesor universitar Vasile Iamandi, C. Rusovici, General Gherculescu, M. Manea, Gatoschi, M. Badareu, Gutman, Gheuca, I. Dobreanu, ing. I. Tzintzu, N. Stroici, Popovici Spinoasa etc. etc. cât și mai cu samă prin înălțimea vederilor expuse și a marilor probleme de desbătut, cu soluțiunile ce s'au indicat pentru a se aduce o ameliorare agriculturei amenințată atât de grav.

In primul loc, s'a discutat asupra asociațiunei mai multor sindicate agricole județene pentru a forma un fel de Uniune regională, a Moldovei de sus, cu nucleul de activitate mai puternic la Iași, astfel ca din mai multe forțe județene să se creeze o puternică forță regională. Și s'a admis ca această Uniune să se formeze din sindicatele județelor Iași, Botoșani, Dorohoiu, Baia, Roman, Vasluiu, Fălciu, Tutova, Tecuci și Bacău. Reprezintanții acestor 10 județe, fără a stânjeni întru nimic activitatea Uniunei Centrale din București, care reprezintă toate sindicatele agricole din Țară, va fi un imbold mai sigur că interesele regionale vor fi mai bine apărate.

Trecând la propriul program de lucru la ordinea zilei, s'au discutat chestiuni foarte importante ca:

1) A se cere organelor fiscale reducerea impozitului agricol în raport cu valoarea scăzută a arenzei anuale a pământului, — scădere ce urmează să se facă acum, odată cu formarea noului recensământ fiscal de 5 ani.

2) A se cere organelor în drept reducerea taxelor de transport pe căile ferate pentru produse agricole, taxe care astăzi se rădică cam la o treime din valoarea mărfei, pe când în timpuri normale, înainte de războiu, aceste tarife reprezintau cel mult 10 la sută din valoarea mărfurilor.

3) S'au cerut măsuri pentru valorificarea cerealelor, în special prin încheerea de convenții favorabile cu țările importatoare.

Pentru piața internă, s'a cerut ca prețul pânei să se stabilească în raport cu prețul grâului pe această peață și dacă va fi vorba de a se spori prețul pânei, sporirea să se facă numai asupra făinei ce ar proveni din stocul de

(Continuarea în pag. II-a)

O pagină de omagiu
DE WRATISLAVIUS

COMEMORAREA LUI GOETHE

In ziua de 22 Martie 1832 a închis ochii pentru somnul veșnic *Iohann Wolfgang von Goethe*. Reîntoarcerea datei acesteia pentru a o suta oară, constitue un prilej rar pentru toată omenirea gânditoare, de a aduce prinosul ei de recunoștință amestecată cu evlavie, celui mai strălucitor exemplar ce a viețuit în ultimul mileniu. Numai aceia dintre semenii noștrii care—măcar în parte, și-au putut înobila sufletul la izvorul inepuizabil al operei celei mai grandioase, concepută cândva de crierul omenesc, pot înțălege de ce bate în unison inima a milioane și milioane de oameni, la rostirea numelui lui *Goethe*.

Este adevărat, că opera uriașă dăruită întregei omeniri de către spiritul acesta *unic*; nu este posibilă de popularizare, în felul cum ar fi aceia a unui alt scriitor — poet sau romancier de geniu, (cum e de pildă *Shakespeare* sau *Schiller*). Ea este impregnată de gândirea cea mai adâncă, dar tot pe atât de luminoasă și de un nivel etic ce nu'și găsește asemănare.

Incă înainte de a sosi ziua de aniversare, cei mai proeminenți dintre mânuitorii condeiului din toată lumea, și-au concentrat gândurile pentru a spune omenirei ce însamnă *Goethe* nu numai pentru dânșii, dar pentru toți semenii lor.

E destul să pomenim numai călătoria făcută tocmai în America de către septuagenarul *Gehart Haupiman*, azi incontestabil cel mai mare poet al Germaniei, pentru ca acolo, în mijlocul mulțimei strânse să'i audă cuvântul, el să rostească numai de omagiu cuvenit geniului său premergător.

Sau cuvântările, pline de miez și gânduri alese, ale fraților *Thomas* și *Heinrich Mann*, alături de paginile vibrante ale lui *Emil Ludwig* sau *Theodor Dreiser*. Iar ca document prețios, ne ingăduim să amintim știrea, că la Paris, *Leon Daudet*, cel mai intransigent șovinist și germanofob, președintele organizației regaliste „*l'Action Française*“ a ținut în una din sălile cele mai mari și în fața unei mulțimi de peste 5000 de oameni, o conferință de două ore despre uriașa personalitate a lui *Goethe*. In care țară n'a găsit ecou această aniversare și care popor cu veleități de civilizație nu și-a trimis delegați la „*săptămâna lui Goethe*“ ce a început încă de Duminică la *Weimar*, locul în care a trăit, activat și produs, iar acum își odihnește de un secol rămășițele pământești *Wolfgang v. Goethe*.

In prefața operei, a monumentului ce l'a ridicat lui *Goethe* marele scriitor *Emil Ludwig* și intitulată: „*Geschihte eines Menschen*“ (Istoria unui om) autorul ne comunică, acum când opera a ajuns la a suta ediție, unele mici detalii despre felul cum a luat naștere lucrarea.

„Impreună cu soția mea ne-am pregătit pentru o călătorie depărtată. Pornirăm să descoperim *Imperiul Goethian*; în primul rând pentru noi, dar, conform obișnuiței mele de a împărtăși altora rodul și pentru acei care ar dori să călătorească cu noi“.

Un an de zile încheiat ei au călătorit în împărăția gândurilor lui *Goethe* și niciodată un timp din viață nu le-a fost mai îmbelșugat ca în această călătorie plină de vis și farmec, având drept călăuză tocmai pe el însuși, pe creatorul imperiului.

Nimeni, până la *Emil Ludwig*, n'a întreprins o călătorie similară. Cele 150 (una sută cinci zeci) volume — opera lui *Goethe* editată la Weimar, împreună cu 13.000 (!) de scrisori au fost cu cea mai pioasă atențiune studiate și fructul răsărit a fost volumul monumental pomenit mai sus, culminând în fraza că „*Goethe care a fost spiritul cel mai mare ce l'a produs mileniul, își datorează măreția mai mult sie însăși decât soartei*“.

Aceasta pentru a evidenția nu numai linia consequentă și luminoasă a unei vieți lungi și îmbelșugate, dar și aceia a cristalizării unui imbold, rămas cercetătorului, de a face totul ca să'i poată urma pilda.

*

André Suarez își începe essay-ul omagial cu următoarele vorbe:

„Nouă, zece, unsprezece oameni sunt reuniți în *Goethe* și un mare poet îi domineaza pe toți. Din mulțimea lor se aude glasul poetului, el are totdeauna ultimul cuvânt“.

Citâm acestea pentru a arăta și mai bine întreaga noastră nepu-

(Continuarea în pagina II-a)

Cea mai bună desinfectare a hainelor şi curăţirea lor radicală la

Martin Buchholzer

unica întreprindere în această branşă ce

Spală cu benzină fierbinte

Degresează complect

Desinfectează

Extrage praful radical

Aceste perfecţionări sunt de neîntrecut şi fără concurenţă.

Parchete de stejar

neîntrecute în execuţie şi frumuseţe **cu preţuri foarte eftine**

s'au pus în vânzare la

Fabrica de cherestea **S. Weissmann**

Şos. Moara de foc 22—26.

Comenzile se pot face şi în Str. Căpitan Păun No. 16 unde se pot vedea şi modele diferite.

TEATRUL NAŢIONAL

SÂMBĂTA 2 APRILIE 1932

BALUL PRESEI

Mascat şi Nemascat

CURA cea mai raţională cu unt de peşte

pentru copii şiadulţi e numai acea cu

Unt de Peşte Iodoferat simplu WERNER

Tonic, depurativ, nutritiv, recomandat contra anemiei scrofulozei, gutei, reumatism etc.

Unt de Peşte Iodoferat cu fosfor WERNER

Special contra rachitismului, limfatismului şi reconfortant pentru copii şi adulţi slăbiţi de munca intelectuală

Unt de Peşte Iodoferat cu mercur WERNER

Tonic depurativ şi curativ pentru sifilitici.

Pentru complectarea curei şi deplina ei reuşită luaţi în acelaş timp (înainte de masă) Vin Tonic Werner.

Depozit principal:

FARMACIA CONST. I. WERNER, Iaşi

Aprobate de Consiliul Sanitar superior şi premiate

BANCA POPULARĂ C.F.R. Iaşi

Publicaţie de Vânzare

No. 218 din 7 Martie 1932

Noi Tanasachi Constantin agent comisionat de Ministerul Finanţelor pe lângă „Banca Populară C. F. R." din Iaşi.

In baza comisiunei Ministerude Finanţe din 1 Noembrie 1930 domiciliat în Iaşi str. Păcurari 14. In baza legei pentru perceperea şi urmărirea veniturilor publice. Având în vedere că d. C. Anghelescu datoreşte sus zisei bănci populare C. F. R. Iaşi suma de lei 40.000 capital, datorite în virtutea contractului de împrumut de credit personal, autentificat sub No. 318 din 9 Mai 1931, Judecătoria Ocol 2 Urban Iaşi şi investit cu formula executorie sub No. 814 din 3 Februarie 1932.

Văzând că dispoziţiunile prevăzute de art. 26 din legea pentru perceperea şi urmărirea veniturilor publice au fost satisfăcute, iar debitorul nu s'a conformat art. 27 din lege în termenul de 15 zile. Se aduce la cunoştinţa publică că pentru îndestularea creditoarei se va vinde silit prin licitaţie publică următoarea avere mobilă sechestrată cu procesul verbal dresat de noi sub No. 1035 din 16 Februarie 1932 şi anume:

1. Trei tejghele lungi fiecare de 3 m. văpsite gris, din care una cu tablă de zinc şi instalaţie apă, a doua un dulap aparat bere şi a treia simplă. 2. Galantare cu sticlă două, cu patru uşi de sticlă aşezate pe câte un dulap cu uşi şi saitare. 3. Un galantar lung de 2 m. şi 1 | 2, cu 5 uşi de sticlă, acoperit cu sticlă. 4. Nouă feţe de mese pânză a 3 metri lungime. 5. Două feţe mai mici. 6) 1000 sticle pline cu diferite lichioruri, capacitate de 1 kg., 3 | 4 kg. şi 1 | 2 kg., 7) 65 pachete şocolată „Zamfirescu" a 250 grame, 8. Două şifoniere noui furniruite cu oglindă şi sertare. 9. Un lavoar lemn cu o uşă, cu sertar şi capac, 10. Un patefon maron „Palsuprem", 11. Un ceasornic de masă de aluminiu cu clopot de sticlă, 12. Una pendulă de perete. 14. Una mesuţă pirogravată cu flori. 15. Două scaune cu piele. 16. Un birou vechi. 17. Cinci cuverturi de pat. 18. Una gheretă din scânduri de brad, acoperită cu tablă, servind pentru negoţ, situată în Bul. Ferdinand No. 29. Vânzarea se va face la faţa locului unde se află sechestrată şi anume în ziua de 26 Martie 1932 ora 9 dimineaţa, acea dela No. 18 în Iaşi Bulev. Ferdinand No. 29 şi tot în aceiaşi zi ora 10 dimineaţa acea dela No. 1—17 inclusiv, în Iaşi localul gărei Iaşi, restaurant C. F. R. clasa 3-a.

Vânzarea se va face numai pe bani gata privind pe cumpărător taxa de inregistrare şi transportul obiectelor adjudecate.

Agent comisionat *C. Tanasachi*

Cărămizi

ţigle, sobe de teracotă, calităţi incomparabile la preţuri foarte avantajoase.

Adresaţi-vă la Fabrica C.F.R.

„CIUREA"

gara Ciurea

Tribunalul jud. Iaşi secţia 3-a

Publicaţie de Vânzare No. 2446

din 22 Martie 1932

Tribunalul Iaşi, secţia 3, în baza raportului d-lui jude Sindic al Trib. Iaşi sub No. 2119 | 1932 a autorizat corpul portăreilor trib. Iaşi să efectueze din nou formele de vânzare prin licitaţie publică a portofoliului proprietatea fahtei soc. col. „B. Moscovici & M. Wexler" cu sediul în Iaşi str. Cuza Vodă No. 73 evaluată de d. jude Sindic la suma de 34.000 lei.

Se înştiinţează că vânzarea şi adjudecarea acestui portofoliu vor avea loc în camera sindicatului Falimentelor trib. Iaşi în ziua de 8 Aprilie 1932 ora 13 începându-se licitaţia publică de la suma evaluărei sus menţionată cu facultatea d-lui jude Sindic de a o începe şi de la o sumă mai mică sub rezerva omologărei tribunalului.

Dosar No. 57 | 1930

Preşedinte, M. Eşianu

ŞTIRI EXTERNE

Situţia în Grecia — Liga Naţiunilor a respins cererea de împrumut a Greciei. D. Venizelos va demisiona astăzi.

Noul guvern grec va decreta moratorul intern şi extern.

*

Raidul Zeppelinului.—Dirijabilul „Graf Zeppelin" a trecut cu succes Atlanticul şi a zburat aseară deasupra oraşului Pernambuco.

Zborul de la Friederichshafen până în America de Sud s'a făcut în 68 ceasuri.

*

La Bursele străine s'a răspândit zvonul că guvernul german va cere morator. Din această cauză, valorile germane au suferit scaderi. Zvonul a fost imediat dezminţit din Berlin.

Incendiu lângă Fălticeni

Fălticeni 24. — Ieri dimineaţa un incendiu a izbucnit la fabrica de cherestea din com. Sârca Jud. Baia, proprietatea D-lor F. Zalmanovici şi M Balner. Focul alimentat de vânt a distrus cantina şi alte 2 camere.

Pagubele sunt circa 200.000 lei.

Fabrica nu era asigurată Cazul se cerceteaza. Cor.

Dările datorite de proprietar

trebuesc plătite de chiriaş, din chirie

In conformitate cu art. 22 din legea de urmărire, se aduce la cunoştinţă chiriaşilor care urmează a lua cu chirie locuinţe dela 23 Aprilie 1932, precum şi acei care prelungesc contractele de închiriere existente, că la achitarea chiriei proprietari lor sunt rugaţi a trece mai întâi la percepţia respectivă şi a vedea impozitele ce grevează asupra imobilului care urmează a fi închiriat, reţinând sumele datorate de proprietar şi depunându le la percepţie în contul dărilor.

Or ce plată făcută în mâinele proprietarului al cărui imobil nu va fi cu plata impozitelor la curent, nu va fi ţinută în seamă de fisc, şi va fi urmărit chiriaşul până la complecta achitare a datoriei.

Percepţia fiscală a circ. I Iaşi

A apărut

Ora sexuală

Roman de Dr. Mihail Prunk

Preţul Lei 50

Se găseşte de vânzare la principalele chioşcuri, la debite şi la depozitul general *S. Peretz Iaşi str. Unirei No 9.*

Inginer I. Schleier

Iaşi str. Elena Doamna 26

execută lucrări de construcţie în antrepriză şi regie:

VILE, CASE DE RAPORT, TRANSFORMĂRI, CALCULE BETON ARMAT.

Proect, deviz gratuit

Inceputul de activitate

al Sindicatului agricol de Iaşi

(Continuarea din pagina I-a)

grâu ce s'ar putea vinde acum cu un preţ mai rădicat, şi nici de cum asupra stocului de grâu ce l'au achiziţionat morarii din anul trecut cu preţuri de tot inferioare (2 lei şi mai jos pe kgr.). In acest scop Sindicatul va face deindată o adresă Primăriei de Iaşi, pentru a se orienta faţă de pretenţiile morarilor şi brutarilor.

Pentru aducerea la îndeplinire a desideratelor de mai sus, s'au ales comisiuni din plenul sindicatului, care să stăruiască pe lângă autorităţile în drept. Şi s'au format comisiuni din d-nii avocat şi profesor Vasile Iamandi, gen. Gherculescu, Mircea Badareu, Negruţi, Rusevici, Gatoski etc.

Sindicatul se mândreşte că tot dela Iaşi au pornit mişcările mai energice pentru a se lua măsuri de uşurarea sarcinelor agricole, ca chestiunea conversiunei datoriilor agricole, măsuri de valorificarea cerealelor ş. a.

4) S'a mai cerut ca, pentru înlesnirea de finanţare a intereselor agricole, să se formeze Bănci agricole judeţiene şi ca mijloc de creare a capitalurilor trebuitoare, subscriitorii să poată oferi chiar ipoteci în moşiile lor, iar în acest caz Banca Naţională ar putea să avanseze mai uşor şi în limite mai mari, sumele necesare.

Apoi s'a păşit la măsuri de organizare şi întărire a Sindicatului, obligând pe conducătorii să formeze tablouri de proprietarii din judeţ cari au aderat la sindicat şi a celor ce nu sunt înscrişi, stăruind ca fie-care proprietar membru al sindicatului să aducă noui înscrieri de membri proprietari mari şi mici din regiunea fiecăruia, stabilindu-se ca taxa de înscriere câte 5 lei şi taxa anuală de 1 leu de hectar şi progresiv câte 10, 20, 50 lei după întinderi, până la 100 lei de 400 h.. şi 200 lei de la 500 h, în sus.

In urmă se complectează consiliul realegându-se membrii eşiţi la sorţi şi tot sub preşedinţia d-lui Mihai Negruţi.

S'a propus şi înfiinţarea unui contencios pe lângă sindicat, sub conducerea d-lui profesor şi avocat Vas. Iamandi.

Şi se închee şedinţa prin descărcarea Consiliului de gestiunea sa pe 1931, după citirea raportului casierului d-l Gatoski.

S'au anunţat şedinţele viitoare în prima Duminecă a fie-cărei luni; şedinţa cea mai apropiată fiind Dumineca 3 Aprilie ora 11 dimineaţa, când se speră că vor lua parte şi delegaţii altor sindicate judeţene şi poate şi o întrunire mai mare regională.

Toţi membrii s'au despărţit gata la o cât mai intensă activitate pentru binele şi progresul general al agriculturei de la care se aşteaptă cel întâiu ajutor spre a eşi ţara din criza în care se sbate.

I. ŢIŢU

Meteorologist-agricol,-cultivator

Spectacolele zilei

Unde mergem astăzi?..

24 Mart

Teatrul Naţional. — *„Cercul de cretă"*, poveste chinezească în 5 acte de *Klabund*. Traducere de Tudor Calin.

Teatrul Cinema Trianon. — *„Esthera" (Intre două lumi)* (film din viaţa evreească, cântat şi vorbit în limbile germană rusă şi idiş). Regia E. A. Dupont. Interpretarea: *Herman Valenti*, Maria Paudler şi Peter Voss; *Zepelinul morţii* cu Reginald Denny şi Jurnal sonor *„Paramount"*

Seara, spectacolul *trupei din Vilna*. Se reprezintă piesa *„Zi şi noapte"* de Ansky.

Teatrul-Cinema Phoenix. — *„Suzana face ordine"* (comedie muzicală germană) cu *Szoke Szakal*, Trus von Alten, Franz Lederer, Albert Paulig şi Maria Forescu; *„Cateneaua din Maroc"* cu Fify D'Orsay şi Harold Murray. Complectare: *Romanţa sentimentală* cântată de Mary Gry

Teatrul Cinema Sidoli. — *„Fiicele noastre"* cu Joan Crawford, Rod la Roque, Anita Page şi Douglas Fairbanks junior; *„Stan şi Bran condamnaţi la 3 ani închisoare"*, (comedie — parodie după filmul Sing-Sing, cu *Stan Laurel şi Oliver Hardy.*

Complectare: Romanţa sentimentală cântată de Mary Gry.

Cinema „Gheltzer" şi Cinematograful Nostru. — *Relâche*

x *Frumuseţea* e una din cele mai puternice arme ale femeei. Crema de zi *Khasya* vă face şi vă menţine frumoase! Depozit: Farmacia Polak, str. Ştefan cel Mare

VISCOLUL ŞI ZĂPADA

împiedică circulaţia trenurilor

Numeroase linii ferate continuă a fi înzăpezite. — Trenurile sosesc cu mari întârzieri la Iaşi —

Direcţiunea de exploatare C. F. R. din localitate a fost informată că, în urma viscolului puternic ce a bântuit în Basarabia, linia Chişinău-Căinari-Basarabeasca a fost înzăpezită pe o distanţă de câţiva kilometri.

Zăpada atinge pe alocuri înălţimea de 3—4 metri.

Mai sunt înzăpezite liniile: Abaclia-Prut, Basarabeasca-Zorleni, Basarabeasca-Prut, Bălţi-Lipnic-Vâlcineţ.

Deasemenea continuă a fi înzăpezite liniile; Crasna-Huşi şi Buhăeşti-Roman.

*

Din cauza viscolului puternic, pe linia Iaşi-Paşcani zăpada se aşezase în mare cantitate.

In tot cursul zilei de ieri, plugul american a lucrat pe această distanţă. După trei ore de muncă, linia a fost repusă în circulaţie, numai pentru trenurile personale.

Circulaţia trenurilor de marfă a stagnat.

D. inginer şef Mühlştein, actualul conducător al direcţiunii de exploatare C. F. R. din localitate, a luat măsuri grabnice pentru deszăpezirea liniilor şi punerea lor în circulaţie.

In acest scop s'au trimis mai multe echipe de lucrători pe linia Crasna-Huşi.

*

Din cauza înzăpezirii liniilor Bârlad-Basarabeasca şi Taraclia-Traian-Val, acceleratul Chişinău-Galaţi-Bucureşti Nr. 75 continuă a trece prin Iaşi, făcând astfel rută ocolită.

*

In gara Iaşi, trenurile sosesc cu mari întârzieri. Astfel acceleratul Iaşi-Bucureşti Nr. 63 a sosit cu o întârziere de 42 minute: acceleratul Iaşi-Bucureşti No. 65 sosit aseară cu o întârziere de 45 minute, iar rapidul „Unirea" No. 7 cu 35 minute.

J. Turk

Lucrările Parlamentului

23 Mart

CAMERA—*D. Trancu-Iaşi* protestează contra felului brutal cum a procedat poliţia contra studenţilor.

D. Argetoianu răspunde că studenţimea s'a dedat la tulburări violente şi deaceia a ordonat autorităţilor să suprime orice manifestaţiune. Până şi rectorul universităţii din Bucureşti a fost lovit de studenţi.

D. Iorga: Studenţimea are dreptate şi aprob doleanţele ei cu privire la nouă lege a avocaţilor. Am promis că aceste doleanţe vor fi satisfăcute.

Dar am cerut linişte şi ordine. Or studenţii au provocat agitaţii Erau să iele cu asalt şi casa mea. In asemenea condiţiuni, desigur, era de datoria noastră să luăm măsuri contra dezordinelor.

D. *dr. Lupu* crede că manifestaţiile sânt puse la cale de provocatori interesaţi. Cere să se pue capăt situaţiei şi să se dea dreptatate studenţimii.

D. *Iorga* răspunde că doleanţele studenţimii au fost satisfăcute, proectul de lege fiind modificat.

D-nii *Duca*, *George Brătianu*, *A. C. Cuza*, *C. Toma* critică metodele întrebuinţate, de poliţie şi cer să se păstreze ordinea.

Se continuă apoi votarea proectului de conversiune. Naţional-ţărăniştii, ducişştii, georgiştii, lupiştii, averescanii, cuziştii şi socialiştii declară că votează proectul. Liga „Vlad Ţepeş" se pronunţă contra proectului.

In timpul discuţiilor se produce un incident violent între d-nii C. Toma şi Taşcu-Pucerea. Apoi proectul conversiunii este adoptat cu 248 voturi contra 17.

In şedinţa de noapte a Camerei d. *Stoianovici* anunţă că legea avocaţilor a fost modificată în sensul dorit de studenţi.

*

SENATUL — Se continuă discuţia la proectul cadrelor militare.

D. general *Moşoiu* se pronunţă contra proectului.

D. general *Popovici* arată importanţa legii şi spune că actualele cadre trebuesc menţinute în interesul apărării naţionale.

Proectul chiriilor

Bucureşti 24.—Comisiunea care redactează proectul legii chiriilor, a introdus dispoziţia că reducerile de chirii se aplică şi la contractele în curs de executarea.

Reducerea se va face la chiria existentă la 26 Octombre 1929.

Chiria poate fi plătită valabil până la 6 Mai curent.

Proectul va fi trimis astăzi la Consiliul legislativ.

INFORMAŢIUNI

x *Curtea de Casaţie a primit apelul parchetului şi a confirmat ordonanţa judelui instructor din Timişoara, prin care d. Sever Bocu, fost director al Banatului, e trimis în judecată penală.*

x **Tulburările grave din Iaşi** — Astă noapte o violentă încăerare s'a produs la Râpa Galbenă, între un grup de 500 studenţi şi jandarmi.

După o întrunire convocată de „Garda de fier", studenţii au pornit pe străzi să manifesteze. S'a produs o ciocnire cu poliţia.

S'au tras focuri de arme de ambele părţi. Sublocotenentul Al. Constantiniu şi plutonierul Talabă au fost grav răniţi. Mai sânt şi alţi numeroşi răniţi.

Manifestanţii au spart geamurile la câteva magazine. Sinagoga dela Râpa Galbenă a fost devastată.

Apoi studenţii s'au baricadat în imobilul Bejan, unde se mai află şi acum, fiind păziţi de poliţie şi jandarmi.

Amănunte în pag. III.

x Parchetul negăsind nicio probă de vinovăţie, a eliberat pe toţi membri bandei Pistol.

O pagină de omagiu

de Wratislavins

COMEMORAREA LUI GOETHE

(Continuarea din pagina I-a)

ţintă a tuturor, care scriu sau vorbesc despre *Goethe*, de a găsi caracterizarea, pe scurt a universalei şi multilateralei sale personalităţi.

Ci la fel cu cei mari pomeniţi, la fel cu *Ludwig Suarèz* şi ceilalţi, noi, aceşti mărunţi şi anonimi, — noi poate mai mult încă, trebue să rămânem la hotărârea, mai bine spus la convingerea, că nu se poate vorbi pe scurt despre opera lui *Goethe*. Cel mult se poate întreprinde un mic voiaj în imensa împărăţie a gândurilor sale, cetind din opera lui, cu rezultat totdeauna binefăcător şi înobilator al sufletului.

*

Am azistat la *„Festivalul Goethe"* organizat Marţi seara în sala Teatrului Naţional. Deşi eram pregătit de multă vreme pentru aceasta, au găsit răsunet adânc în sufletul meu producţiile muzicale şi artistice desfăşurate.

Uvertura *„Egmont"* ne-a înfiorat elementar, evocându-ne nu numai grupul măreţ al celor doi uriaşi, Goethe şi Beethoven, primblându-se pe străzile din Weimar, dar ne-a re mprospatat şi figura eroică a lui *Egmont*, care ne încântase adolescenţa. Pentru-care păstrăm gratitudine muzicanţilor ieşeni în frunte cu d. *Antonin Ciolan*—animatorul şi realizatorul acestui omagiu muzical închinat memoriei creatorului lui *Egmont*.

Iar dl. docent Dr. *Klein* ne-a dat mulţumirea de a constata, că şi în Iaşi se găseşte un om învăţat, care a ştiut, luându-ne de mână să ne ducă puţin în imperiul Goethian, pe drumul plin de flori a aleei dramaturgice, pe care stau—stejari măreţi şi seculari, operele din teatrul lui *Goethe*, culminând în *Faust* — unic în toată literatura, a tuturor neamurilor din toate timpurile.

Admirabila sintetizare făcută de d. Dr. *Klein* am primit-o cu aceiaşi seninătate cu care ascultăm vorba de pace predicată de pe treapta amorului, dorind ca îndemnul la umanitate, la gândirea şi la reintoarcerea eticei lui *Goethe* în sufletul ascultătorilor, să găsească acelaş ecou pe care l'a găsit în sufletul nostru.

Poate că serbarea aceasta din toată lumea, va fi un imbold pentru scriitorii noştri (şi traducători) să îmbrace în veştmântul limbei noastre cât mai multe din gândurile neperitoare ale lui *Goethe* —uriaşul de la *Weimar* şi a cărui pomenire umple azi de ecou vazduhul lumii întregi.

W.

Violentele tulburări de stradă

din cursul nopții

Încăerarea între studenți și forțele polițienești — Focuri de revolver — Numeroși răniți

Aseară la ora opt a avut loc o întrunire la căminul cultural creștin din Bulevardul Elisabeta. Au luat parte vreo 600 studenți.

In timp ce se desfășura întrunirea, autoritățile locale au primit ordine severe ca să oprească orice manifestație. In acest scop s'au adus la Râpa Galbenă puternice forțe de jandarmi și un detașament de gardieni publici.

La ora zece, terminându-se întrunirea, studenții au ieșit în stradă și s'au încolonat în fața căminului.

D-nii procuror Costinescu, director de poliție Teodoru și căpitan Oprescu, comandantul jandarmilor, s'au dus să discute cu studenții, dar fără rezultat. S'a produs prima busculadă. D. căpitan Oprescu a fost serios lovit cu o piatră în partea stângă a pieptului.

Cordoanele de jandarmi, se împotriveau la înaintarea studenților.

*

S'a telefonat după pompieri, care au sosit imediat sub conducerea d-lui cpt. Jean Anghelescu, ordonîndu-se punerea în funcțiune a pompelor.

La un moment dat, plotonierul major de pompieri Talabă a fost primit cu o ploaie de pietre. Cineva a tăiat atunci furtunul. In clipa aceia un glonte tras din rândul manifestanților a lovit pe plutonierul Talabă, care s'a prăbușit la pământ. El a fost transportat la spitalul militar. Pompele au fost retrase.

După o oră și jumătate, în care timp manifestanții s'au încăerat de câteva ori cu jandarmii, autoritățile au zărit făcări în stradă.

Ce se întâmplase?

Câțiva dintre manifestanți au pătruns în sinagoga din Bulevardul Elisabeta No. 6, au scos în stradă cărți de rugăciune și li-au dat foc.

Autoritățile au luat hotărîrea să reacționeze energic.

*

Trupele au fost împărțite în trei grupe: o parte a pornit prin Bulevardul Elisabeta, a doua prin stradela Râpa Galbenă, iar a treia prin dosul cantinei studențești.

Manifestanții astfel încercuiți, s'au încăerat cu soldații și gardienii. S'a produs o luptă corp la corp. La un moment dat, s'au auzit impușcături. (D. căpitan Oprescu, comandantul jandarmilor, declară că jandarmii nu aveau asupra lor gloanțe; studenții însă și numeroși martori oculari afirmă că și jandarmii au tras focuri de armă).

Un glonte de revolver a lovit în cap pe sublocotonentul Constantiniu Alexandru, care a fost transportat imediat la spital. Deasemenea au mai fost răniți câțiva jandarmi.

D-l A. Ioanei, comandantul gardienilor publici Catrinescu Teodor și Anton Gheorghe s'au ales cu leziuni serioase.

Gardianul public Beșleagă Constantin s'a ales cu fractura osului nazal; — gardianul Zbiereanu Vasile, cu buzele și dinți rupți, iar gardianul Rotundu Gheorghe cu leziuni la obraz.

Alți cincisprezece gardieni publici prezintă răni serioase pe tot corpul. In timpul încăerării au fost răniți și mai mulți studenți, dintre care mai grav este studentul Seraev Jean.

*

După o jumătate de oră, studenții s'au împrăștiat. O bună parte s'a retras în căminul cultural, alții au pornit spre gară, iar alții pe str. Păcurari.

Un grup de manifestanți au spart geamuri la localul „Coroana" d n Bul. Ferdinand 17, iar alt grup a spart geamuri în str. Păcurari la locuințele d-lor: Moritz Cohn la Numărul 43, Todiraș Neculai str. Cișmeaua Păcurari No. 1, Nagler et Weiss din str. Păcurari No. 1, Rameder, Păcurari No. 3, Daderlat, Păcurari No. 1, frații Ionescu str. Lăpușneanu, Marcu Weintraub din str. Lăpușneanu, Victor Vineș din str. I. C. Brătianu 154.

Un mic grup de manifestanți s'a apropiat de casa d-lui procuror generat Coroi. Gardianul public, postat în fața casei, a tras câteva focuri de revolver în aer și i-a silit pe demonstranți să se retragă.

*

Azi dimineață a început la biroul judiciar, cercetarea celor vre-o 30 de arestați. In oraș s'au postat patrule și puternice forțe polițienești. Căminul studențesc este înconjurat de jandarmi, cu dispoziția ca, oricine va încerca să părăsească Căminul, să fie imediat arestat.

Intrunirea Senatului universitar

Azi dimineață la ora 10 s'a întrunit senatul universitar, sub președinția d-lui rector P. Bogdan.

Au participat toți membrii Senatului, afară de d. Dragomirescu, decanul facultății de drept, care se află în Capitală.

S'au luat în discuție incidentele studențești de astă noapte, și s'a hotărât următoarele:

Garda polițienească să rămâie încă la Universitate, pentru a asigura ținerea cursurilor în mod normal; iar studenții să nu fie împedicați a veni la cursuri.

In ceeace privește acțiunea ce o desfășoară „Garda de fer", — această grupare fiind un partid politic — orice manifestație a ei este independentă de cea a studenților universității. In consecință, orice mișcare a Gărzii de fer urmează să fie reprimată de autorități.

*

De azi după amiază, cursurile universitare vor continua în mod normal.

Profesorii dela toate facultățile au fost rugați ca la cursurile lor, să atragă studenților atenția și să-i previe de urmările ce se pot ivi, dacă ordinea va fi din nou tulburată.

Rectoratul universității a telegrafiat ministerului de interne și instrucție, hotărârile luate.

Rep.

x **Scăpați de bătături!** Un mijloc sigur și ușor pentru distrugerea imediată și definitivă a bătăturilor este BATURIN.

Depozit farmacia Dr. Beceanu, Piața Halei.

Ședința consiliului municipal

Chestia datoriilor pentru apă — Problema pânii

Aseară a avut loc ședința Consiliului municipal. A prezidat d. primar P. Bogdan.

D-sa a adus la cunoștința consiiiului că a fost chemat la București de d. Argetoianu, împreună cu care a întocmit proectul de lege prin care Statul preia asupra lui jumătate din datoriile ce le are comuna, din vechiul împrumut pentru apă. D-sa cere consiliului să aprobe aranjarea acestei datorii, deoarece acordul este făcut în condiții foarte avantajoase.

Vorbesc d-nii Ceicovschi, Prassa, N. Georgescu. dr. Râșcanu și Mircea Bădărău.

După ce d. primar P. Bogdan cetește proectul de lege ce urmează a fi votat încă în actuala seziune parlamentară, consil erii aprobă semnarea acordului.

*

Se ia în discuție chestiunea pânei. *D. Ștein* aduce la cunoștiința consiliului, descinderea făcută la moara „Dacia" de membrii delegației permanente; arată că în depozitele morii se află făină pentru încă 15 zile; că morarii își luaseră angajamentul să cumpere grâu cu 28 000 lei vagnnul, dar ei n'au plătit decât 25—26.000 lei.

In concluzie, d-sa constată că nu este cazul să se mărească prețul pânii; totodată trebue să se oprească ieșirea făinii din oraș și să se ridice imediat autorizațiile brutarilor care numai lucrează.

Intervine în discuție, d. *Râșcanu* care cere primarului să nu facă politica guvernului, ci a populației, căci altfel ea își va face singură dreptate.

D. primar *P. Bogdan*: — Sunt acuzații gratuite aceiea care mi le aduci d-ta. Eu apar întotdeauna interesele cetățenilor. Toate discuțiile sunt inutile, deoarece so ot că nu este timpul să scumpim acuma pânea.

Vorbește d. Voina care cere scăderea prețului pânei la 6 și 4 lei, după care d. *Zippa* afirmă că nu se pot lua măsuri în consiliul comunal pentru desființarea carte'ului, deoarece ședința fiind publică asistă și morari care aflând măsurile, le parează ușor. D-sa propune o comisiune care să lucreze în secret.

D. Ceicovschi susține că lipsa pânei negre se datorește faptului că se amestecă făină albă cu o însemnată cantitate de făină neagră.

D. *Mendelsohn* propune ca în cazul unei greve, să se aducă făină din Vaslui sau Bălți, — unde este mai eftină.

D. *Canandău* declară: — Vom ajunge să importăm grâu.

D. *dr. Râșcanu*: In cazul acesta ar fi bine să propuneți la Senat ca să importe grâu dela Soviete, unde se vinde cu 2,50 lei kgr.

D. *Canandău*: — Eu n'am de afacere cu Sovietele. Aceasta o fi rolul dumitale.

D. primar *Bogdan* încheie seria discuțiilor arătând că pânea nu se poate eftini; dar nici nu e cazul s'o scumpească.

D-sa nu poate opri ieșirea făinii din oraș din cauza legii de valorificare a cerealelor; și afirmă că în cazul unei situații excepționale, cum ar fi de pildă greva morarilor și a brutarilor, va lua măsuri excepționale.

M Săveneanu

Contenciosul Curții de Apel obligă Ministerul Sănătății

să restabilească pe d. Dr. T. Bulău în toate drepturile sale

Curtea de Apel Secția I, compusă din D-nii C. Gorgos prim președinte, Efefterie Stanescu și M. Cațichi membri, s'a pronunțat ieri în contencios, asupra acțiunei introduse de d. Dr. T. Bulau, medicul șef al municipiului în contra Ministerului Sănătații Publice, pentru faptul anulării prin Decret Regal a confirmărei sale definitive în postul ce-l ocupă. Decret care a fost bazat pe avizul comisiunei pentru revizuirea numirilor în corpul medical, instituită de către actualul guvern.

Curtea, găsind întemeiate motivele reclamantului, atât în ceia ce privește ilegalitatea constituire a comisiunei de revizuire, cât și călcarea abuzivă a drepturilor legale în baza cărora se făcuse confirmarea definitivă a D-lui Dr. Bulău, a anulat atât decretul Regal din 4 Februar, cât și deciziunea comisiunei de Revizuire, obligând Ministerul Sănătății să-l restabilească în toate drepturile de medic șef al Municipiului Iași și condamnând Ministerul la plata cheltuelilor de judecată.

Pledoaria în fața curței a fost făcută de Dl. avocat Petrache Sion

Către enoriașii Bisericii Toma Cosma

Câțiva enoriași ai acestei Biserici, fericiți că au văzut refăcută Ctitoria Banului Toma, mi se plâng că răspunsurile la serviciu nu le mai dă corul angajat de părintele paroh Emilian Vasiloschi și ar dori să fie înlocuit de Corul liceului Internat.

Ne putând avea prilej de sfătuire cu mulți dintre d-nii enoriași, iar pe cei mai mulți nici cunoscându-i, îmi iau libertatea de a răspunde pe calea presei.

*

A reînființa corul ce a făcut servicii acestei Biserici altă dată, n'ar fi lucru cu totul greu, deși munca școlarilor mei e, și fără aceasta, uneori peste puterile lor.

Dar, socot că pentru enoriașii dela Biserica Toma Cosma, care de atâtcori s'au arătat creștini buni, ar fi dureros să se știe că, atunci când suferința ține departe de serviciu pe iubitul lor paroh, ei enoriașii, *nu sunt în stare* să păstreze măcar, *ceia ce dânsul a înființat*, cu jertfa sănătații sale.

De aceia fac apel, în calitate și de epitrop al acestei Biserici, *să se înscrie și să achite regulat și urgent măcar 50 de enoriași câte 100* (una sută) *lei lunar* anume pentru întreținerea corului și nădăjduesc că nu voi striga în pustiu.

Ne vom dovedi vrednici și de parohul nostru Em. Vasiloschi, îi vom da mai multă putere să lupte cu boala și vom îndulci și viața tinerilor din cor, care vor să slujască Bisericii.

Liste de înscrieri sunt la Biserică și la subsemnatul.

Profesor *T. A. Badărău*

x **Durerea de bătături** te enervează și te face uricios. Remediul îl găsiți în preparatul „ANTICALUS" soluție și pomadă. Depozit Farmacia Dr. Rătianu str. Cuza Vodă 48. Marca depusă. 3

Saloanele Lojei B'nei Brith

Sâmbătă 26 Martie a. c. va avea loc Balul Anual al

Asociației Funcționarilor de Bancă

în folosul șomerilor.

Jazz excelent.—Mari surprize.—Bufet copios, etc.

Saly și Saul Boghen anunță nașterea fetiței lor

ANITA-LIANE

Felicitările se vor primi Duminică 27 crt. în locuința din str. Eminescu No. 7 Etaj (Casele Vlădescu).

D-na și d. Solomon Bergher au plăcerea de a anunța nașterea fetiței lor

FANNY-CHARLOTTE

Felicitările se primesc Duminică 27 Martie a. c. în locuința lor din str. Anastasie Panu No. 50.

INFORMAȚIUNI

x I. P. S. S. Mitropolitul Pimen sosește mâine în localitate.

x Duminecă 27 Mart va avea loc în sala corului mitropolitan ședința Adunării eparhiale.

Adunarea va fi prezidată de I. P. S. S. Mitropolitul Pimen.

x D-na Sabina Ștefanovici din str. Spancioc 19 ne roagă să arătăm că nu d-sa este persoana cu acelaș nume, care s'a înscris în organizația lo ală național-țărănistă.

x Spectacolul care trebuia să aibă loc Sâmbătă 19 Martie în sala Conservatorului și care s'a amânat din cauza îmbolnăvirei unuia din interpreți, va avea loc Sâmbătă 26 Martie la ora 8 jum. seara.

In program figurează un act din „Ifigenia" de Goethe; piesa într'un act „Frăție și surioară" și actul doi din piesa „Strigoii" de H, Ibsen.

Publicul este invitat.

x Salonul *„Elysée"*: Joi 24 | 3 ora 21, va avea loc o *Seară prelungită* organizată de Soc. cult. studențească „Moldova Intregită".

x **Festival cercetășesc.**— Vineri 25 c. (Buna Vestire) ora 10 dim. Cohorta de cercetași a școlii normale „Vasile Lupu" va da *un mare festival* în sala Teatrului Trianon.

Va vorbit d. profesor Șt. Bârsănescu despre educația fizică. Orchestra și fanfara sub conducerea d-lor profesori: M. Barbu și Gheorghe Vasiliu, vor cânta mai multe bucăți naționale; iar cercetașii sub conducerea d-lui profesor C. Gheorghiu, vor executa: exerciții libere, piramide, dansuri, etc. Festivalul e o pregătire pentru jamboreea din Sibiu.

x In astă seară începe la Loja Bnei Brith ciclul de conferințe pentru anul 1932

Prima conferință va fi ținută de distinsul scriitor *Enric Furtună*, care va vorbi despre *Goethe*, cu prilejul centenarului morții marelui poet.

x Pentru continuarea lucrărilor noului palat universitar, se crede că de abea după trecerea lunei Mai a. c. se va putea ști dacă se va acorda vre'o sumă, specia pentru aceste lucrări.

Deocamdată s'au dat ordine să se facă lucrările preliminare, cari să se realizeze, pe măsura fondurilor disponibile.

x Odată cu intervenția d-lor P. Bogdan rectorul Universității și P. Dragomirescu, decanul facult. de drept, în vederea modificarilor de adus noei legi de organizare a facultăților de drept, au cerut ca doctoratul să fie la fel organizat, la toate facultățile de drept. La Cluj, de pilda, doctoratul se iea după 4 ani; la Iași după 6, — lucru ce trebue să dispară.

x In fața Curții cu juri s'a desbătut ieri procesul de delict electoral intentat locuitorilor Ioan Stoian și Filip Popa din jud. Iași.

In baza verdictului negativ, al juraților, Curtea a achitat pe ambii săteni

Astăzi se judecă procesul lui Ion Iancu Gherghel, acuzat de lovituri cauzatoare de moarte.

x Mâne se serbează, cu fast deosebit, hramul bisericei Buna-Vestire.

INFORMAȚIUNI

x Stofe, fanteziuri, mătăsuri, etc. cu prețuri foarte reduse găsiți numai la mag. „ATLAS".

x **Nevralgii,** Dureri de cap, Migrene se înlătură cu **Pyrofen Werner.** Depozit Farmacia Werner Iași. 6

x Doctorul **Sebastian Pineles** specializat la **Paris** și **Viena** în boli de copii și sugaci consultă zilnic 8—10 dim. și 2—5 d. a. în str. Școalei de Arte 9 etaj (lângă soc. Sport și Muzică).

x Bătăturile le înlăturați sigur cu „Coricol".

Depozit: Farmacia Polak, str. Ștefan cel Mare.

Mâine la Cinema Gheltzer și al Nostru

Cafe Electric cu Marlene Dietrich și

Puntea Suspinelor

cu Luciano Albertini

opere complecta 12 acte

Filme de cinema

De vânzare

20 bani metrul de film

25 lei kilogramul

Amatorii se vor adresa: *Gh. Pânzaru,* strada Barbu Lăutarul 34, Iași.

Tribunalul Jud. Iași Secția III-a

Publicație de Vânzare No. 2445 din 22 Martie 1932

Tribunalul Iași, secția 3, în baza raportului d-lui jude Sindic al Trib. Iași sub No. 2121 | 932 a autorizat corpul portăreilor trib. Iași să efectueze din nou formele de vânzare prin licitație publică a averei mobile proprietatea falitului Avram Moscovici din Iași, strada Bucșinescu Nr. 3 compusă din mașini, scule, material și mobilier de fabrică evaluate de expert la suma de 21.000 lei.

Se înștiințează că vânzarea și adjudecarea acestei averi vor avea loc în ziua de 15 Aprilie 1932 ora 15 jum. la fața locului din Iași str. Bucșinescu 3, începându-se licitația publică dela suma evaluărei sus menționată cu facultatea d-lui Jude Sindic de a o începe și dela o sumă mai mica sub rezerva omologărei tribunalului.

Dosar No. 86 | 1931

Președinte, M. Eșianu

Portărel, Gh. Sava

România

Corpul Portăreilor Tribunalului Iași

Publicațiune No. 76

Anul 1932 luna Martie 19

Se publică spre cunoștința generală că conform adresei jud. ocol 1 Urb. Iași No. 10206 | 932 se va vinde prin licitație publică in ziua de 8 Aprilie 1932 ora 10 a. m. averea mobilă sequestrată cu procesul-verbal No. 750 | 932 dela Israel Rosenblum la pretenția Soc. Anon. B-ca Podgorenilor din Iași averea compusă din două valuri aproximativ 50 m. postav kaki pentru mantale of țerești, 2. zece cupoane a 3 m. postav kaki, 3. cinci valuri 15 m. aproximativ fiecare postav kaki, 4. una casetă de fier marca Wertheim Wien pe postament de lemn, 5. una mașină de scris marca A. E. G. nouă în funcțiune.

Vânzarea se va face în Iasi str. Ștefan cel Mare No. 23 domiciliul debitorilor pe bani gata și în asistența comisarului respectiv.

Șef Portărel, Bazali

Secretar, D. Stancov

Doctor A. DASCAL

BOLI INTERNE

VENERICE ȘI SIFILIS

Tratament radical al Blenoragie acute și cronice; al sifilisului în toate perioadele boalei.

Băi de lumină, Diatermie

Microscopie

Cons.: 8-10 a.m. și 2-8 jum. seara

Iași, str. Cuza Vodă No. 42

vis-à-vis de Camera de Comerț

DOCTOR

L. JACOBY

Specializat la Paris

BOLI de COPII și SUGARI

Boli Interne

Consult.: 3-7 p. m.

Str. Ștefan cel Mare 29

TOATĂ LUMEA

ȘTIE AZI CĂ

Noval

E CEL MAI BUN REMEDIU ÎN PREVENIREA ȘI COMBATEREA

GRIPEI, RĂCELEI GUTURAIULUI, DUREREI DE CAP, DE DINȚI, DE SALE

DE ACEEA DIN NICI O CASĂ FĂ NU LIPSEASCĂ

Noval

Cereți în farmacii cutia a 20 tablete

DE INCHIRIAT în str. Ghica Vodă 41. Un apartament din 2 odăi, cu bucătărie, lumină electrică și apă. A se adresa d-lui I. Serafimi, str. Sf. Sava 15.

DE INCHIRIAT mai multe apartamente libere de la 23 April 1932 din imob. situat în Iași str. V. Conta No. 6: 2 a 3 camere și bucătărie, 1 din 4 camere și bucătărie, 1 pivniță mare. Informațiuni avocat I. Serafimi str. Sf. Sava No. 15.

DE INCHIRIAT una prăvălie mare în str. C. Negri No. 86. Preț foarte modest.

DE INCHIRIAT RUGINA VECHE. Bună pentru orice fel de local de consumație sau magazie de mărfuri în str. Ștefan cel Mare No. 5 la d. Isac Glanzstein.

DE INCHIRIAT un apartament compus din 5 camere, bucătărie, la etaj, balcon în față, str. Ștefan cel Mare No. 44. A se adresa la Banca Jurist sau la proprietara Clara Stern, str. Ștefan cel Mare No. 40.

DE INCHIRIAT 2 camere str. Sf. Sava No. 16 (fost 14) a se adresa la proprietară.

DE INCHIRIAT în str. Asachi No. 8 un apartament de trei odăi cu geamlâc și intrări separate, mobilat sau nemobilat.

DE VÂNZARE întreg imobilul.

România

Corpul Portăreilor Trib. Iași

Publicațiune No. 77

Anul 1932 luna Martie 12

Se publică spre cunoștința generală că conform adresei jud. ocol 2 Urb. Iași No. 11656 | 32 se va vinde prin licitație publică in ziua de 1 Aprilie 1932 ora 10 a. m. averea mobilă sequestrată cu procesul verbal No. 622 | 932 de la Elena și Eugen Clos la pretenția Societatea Industria de mobile Moldova din Iași averea compusă din două șifoniere furnierate una cu una ușă cu oglindă și 2 sertare a doua cu 2 uși și 2 sertare, 2. una bibliotecă de stejar cu 2 uși furnierate cu sticlă și 2 sertare, 3. două birouri unul de stejar sculptat cu postav verde și mușama cu 3 sertare și 2 dulapașe, 4. un bufet de stejar partea de sus cu 2 dulapașe și un un sertar partea de jos cu marmură pestriță, 5. una canapea cu iută, 6. două etajere și un lavoar de fer.

Vânzarea se va face în Iași str. Spinți No. 3 domiciliul debitorilor pe bani gata și în asistența comisarului respectiv.

Șef Portărel, Bazali

Secretar, D. Stancov

DOCTOR

M. MATASARU

Specializat la Paris—fost asistent de spital la Paris

Boli interne:

INIMA, PLĂMÂNI

și tratamentul tuberculozei pulmonare cu Pneumatorax artificial

Str. Mărzescu 16 (parter)

Cons. 9—10 a. m. și 3—6 p. m

DOCTORUL

R. DAMSKER

str. Ghica-Vodă No. 44-46

consultă zilnic

MEDICINA INTERNA

SIFILIS și

GENITO-URINARE

Diathermie și băi de lumină

între orele 8-11 a. m. și 3-7 p. m.

ULTIMA ORĂ

Inapoerea în țară a M. S. Elena

București 24.—Ziarul „Curentul" publică astăzi următoarea telegramă pe care o înregistrăm pe răspunderea confratelui bucureștean :

M. S. ELENA

Londra.—Corespondentul din Paris al lui „Daily Mail" anunță că prințesa Elena, mama Voevodului Mihai, răspunzând la apelul Regelui Carol II, se întoarce în România pentru o reconciliere, în interesul țării și al Dinastiei ; și va lua parte la solemnitatea încoronării sale ca Regină a României.

*

București 24.— M. S. Elena a sosit în București cu trenul Simplon, astăzi dimineață la ora 7,10.

Vagonul regal a fost detașat în stația Chitila și apoi transportat în stația Mogoșoaia de unde M. S. Elena s'a dus cu automobilul la Palatul de la Șosea.

Cazul prințului Nicolae

Ziarul „Curentul" anunță astăzi următoarele :

„Principele Nicolaie se află actualmente, pe Riviera, împreună cu d-na Dumitrescu-Tohani, cu care s'a căsătorit acum câteva luni, căsătorie mai apoi anulată.

Principele Nicolae a declarat mai apoi ziarelor franceze și italiene că a primit, din partea Regelui Carol, invitația de a se întoarce în țară, dar că nu înțelege să se întoarcă decât dacă d-na Dumitrescu-Tohani îi este recunoscută ca soție morganatică.

„Principele Nicolaie așteaptă în acest sens, un răspuns, pe Riviera".

O zi de agitație la Ad-ția Financiară

Pensionarii protestează că nu li se achită pensiile

Administrația financinră a fost azi dimineață teatrul unuiscandal culminant.

De dimineață,—înainte ca ghișeele să fie deschise— câteva sute de pensionari se adunaseră în fața intrării.

Și cum dl. Administrator știa că nu are nici o posibilitate de a face astăzi plăți,— a solicitat concursul chesturei care i-a pus la dispoziție câțiva gardieni.

La orele 8, pensionarii, au ocupat hollul și culoarele ad-ției ; rândurile lor îngroșându-se treptat-treptat.

Toată lumea aștepta să se facă ora zece, când încep audiențele la d. Florescu și când d-sa anunță publicului dacă cu poșta curentă a sosit sau nu vre-un acreditiv.

Cum nu se avizase nici urmă de acreditiv, ad-torul a ieșit pe culoar anunțând că nu poate azi plăti nimic.

*

S'a produs o vie agitație. D. Neculai Bobescu, pensionar de la C. F. R. a ridicat glasul, apostrofând pe d. Florescu.

Vădit surprins, d. Florescu a vorbit asistenței :

— „Cred în nevoile și necazurile D-stră. Vă fac promisiuni în limita înștiințărilor ce primesc dela centru. Dar ce pot face dacă nu primesc acreditive suficiente și la timp, ca să vă pot satisface ?

„Vă rog să aveți toată încrederea că vi se vor achita drepturile.

„Trebuie să fiți liniștiți și să nu vă agitați, căci nu câștigați nimic".

Dar pensionarii continuau să se agite, protestând violent.

Față de scandalul care tindea să ia proporții, dl. Florescu a dispus evacuarea sălei.

Pensionarul Bobescu în învălmășeală, a leșinat și a fost condus la o farmacie.

Ceilalți pensionari, în urma unui cuvânt spus de d-nul Scutaru care a evidențiat că „ad-torul nu are nici o vină că nu se pot face plăți", au părăsit ad-ția.

*

După cum am arătat și eri, boicotul dela centru în ceeace privește Iașul, a atins un punct îngrozitor.

Parlamentarii locali au cuvântul.

p. grancea

ORA 3

Regele se interesează

despre incidentele de ieri

Buc. 24. — Suveranul a primit azi dimineață pe d-nii Argetoianu, general Dumitrescu, inspectorul jandarmeriei, Cădere, șeful siguranței și Gabriei Dumitrescu, prefectul poliției din București. Regele s'a interesat asupra împrejurărilor în care s'au produs incidentele de ieri.

La ora 2, suveranul a primit în audiență pe conducătorii mișcării studențești. Rezultatul audienței va fi comunicat în întrunirea studențească de astăzi după amează.

Decorarea soldaților răniți în încăerările de stradă din București

Unii răniți se află în agonie

Buc. 24 — La cazarma „Regele Carol" a avut loc azi dimineață solemnitatea decorării soldaților care au fost răniți în încăerările de ieri. La această ceremonie a participat și d. Argetoianu.

Au făcut front polițiștii și jandarmii răniți. Locotenentul Paraschivescu și sublocotentul Voiculescu, fiind în stare gravă, au fost aduși pe targă. Printre polițiștii răniți se găsesc comisarul Panova și subcomisarul Bolintineanu. Toți au primit câte o medalie „Bărbăție și Credință". Apoi au fost din nou internați în spitale.

In total sânt 100 de gardieni răniți. Unii sânt greu loviți la cap, au mâni fracturate, etc. In spitalul Colțea sânt 25 răniți (studenți, gardieni, jandarmi și trecători). In spitalul Brâncovenesc se află 50 internați. Alte victime sânt în infirmerii și la „Salvarea".

Azi dimineață s'a răspândit zvonul că dintre răniți, gardianul Mărgărit Vasiliu, studenta Corneliа Popescu și șoferul prefecturii de poliție, ar fi murit în spital. Prefectura a desmințit acest zvon, dar a arătat că șoferul se află în comă.

Dintre persoanele arestate, 100 au fost puse în libertate azi la prânz

Redactorii ziarului „Calendarul"

reținuți la poliție

Buc. 24.—Am relatat că ziarul „Calendarul" a fost confiscat. Guvernul a suspendat apariția acestui ziar, socotind că a întreprins o acțiune sediționsă în legătură cu incidentele de ieri.

Azi dimineață autoritățile au făcut o descindere la redacția ziarului „Calendarul" din bulevardul Elisabeta.

Redactorii ziarului au fost transportați la poliție și reținuți până la ora când telefonăm.

Revederea duioasă

între M. S. Elena și Voevodul Mihai

Buc. 24. — M. S. Elena a fost primită în mod oficial în gara Mogoșoaia, unde așteptau voevodul Mihai, ex-regele Greciei, doamnele de onoare, o gardă regală în mare ținută, etc.

Moștenitorul Tronului avea în mână un splendid buchet de flori. Imediat ce s'a oprit trenul, voevodul Mihai s'a urcat în vagon.

Revederea între mamă și fiu a fost foarte călduroasă. Ei s'au îmbrățișat îndelung.

M. S. Elena purta o rochie de mare doliu.

O nouă ciocnire la Rîpa Galbenă

Azi la ora 3 p. m. manifestanții închiși în căminul cultural dela Râpa Galbenă au încercat să iasă din cămin.

S'a produs o nouă ciocnire, în timpul căreia s'a aruncat o petardă din rândul manifestanților. Patru jandarmi au fost răniți.

Incăerările grave pe străzile Bucureștilor au continuat între studenți și poliție

București 24.—Tulburările studențești au continuat și ieri după amiază.

Un grup de studenți care se ducea la Prefectura Poliției, ca să se intereseze de soarta colegilor arestați, a întâlnit pe calea Victoriei automobilul d-lui rector dr. Gheorghiu.

Rectorul a fost bruscat, iar automobilul avariat. Poliția a intervenit violent, producându-se o bătaie crudă.

Studenții s'au adunat la cantina „Gutenberg" unde au ținut o întrunire. Deacolo au pornit în grup, dar s'au încăerat violent cu jandarmii pe str. Brezoianu.

O ciocnire mai puternică s'a produs pe bulevardul Elisabeta, căzând mulți răniți de ambele părți.

Au fost aduși și pompierii care au pus în funcție tulumbele contra manifestanților.

Cu bulgări de ghiață, scaune și bețe, studenții au spart geamurile la Senat.

Un auto-camion polițienesc a fost răsturnat de studenți în fața grădinei Cișmigiu și i s'a dat foc.

Pe vagoanele de tramvai manifestanții au scris cu cretă : „Jos guvernul Iorga !".

Gardienii publici au întrebuințat fiole cu gaze lacrimogene, dar fără prea mult succes.

*

Au căzut peste 100 răniți de ambele părți, dintre care unii destul de grav. Printre studenții răniți se află și câteva fete.

In timpul tulburărilor, poliția a operat peste 300 arestări. In rândul arestaților se află și studenți care-și fac stagiul militar ; dar se mai află și persoane străine de Universitate, și anume muncitori șomeri.

La Prefectura Poliției, în tot cursul nopții, reprezintanții autorităților au avizat la măsuri de ordine.

Atitudinea d-lui Iorga

Ieri la ora 5 p. m. în timp ce se produceau ciocnirile de pe bulevardul Elisabeta, d. prim-ministru N. Iorga a primit la Cameră o delegație de studenți în frunte cu d. Traian Cotigă.

D. Iorga a declarat că cererile drepte ale studenților vor fi satisfăcute; dar acte de violență și dezordini de stradă, nu îngădue.

Studenții au întrebat dacă va mai fi timp ca Parlamentul să modifice legea avocaților.

D. Iorga a răspuns că va fi timp suficient, de oare ce *sesiunea parlamentară va fi prelungită până la 15 April.*

*

Comisia Camerei a redactat proectul de modificare a legii avocaților. D. Damian, președintele studenților în drept, a declarat că studenții se declară mulțumiți cu noul proect.

*

„Neamul Românesc" ziarul d-lui Iorga, scrie :

— Oricine trebue să satisfacă cererile drepte ale studenților. Dar când studenții lovesc în jandarmii și soldații puși să împiedece dezmățul, lovitura trebue să se întoarcă ; iar justiția trebue să-și facă datoria.

*

Universitatea din București a fost închisă până la 1 April.

Sinucidere tragică

la un hotel din Ploești

Ploești 24.—La Hotel Bucureșteanu din str. Gării, a sosit ieri un călător și a reținut o odae.

Peste puțin timp, călătorul și-a tras două focuri de revolver în cap ; apoi s'a aruncat pe fereastă de la etaj.

In agonie, a fost transportat la spital.

S'a stabilit că sinucigașul e un anume Valeriu Antoniu, venit din București.

Situația de astăzi

în localitate

In cursul dimineții nu s'a întâmplat nici un incident. Localul căminului studențesc continuă a fi înconjurat de jandarmi. Pe străzile centrale patrulează jandarmi. Toate facultățile universității au fost închise.

La chestură s'a continuat triarea celor arestați, de către d-nii prim-procuror Pogonat și procuror Misihănescu. O parte au fost puși în libertate, iar alții înaintați parchetului.

La prânz a avut loc o consfătuire a autorităților. S'au luat măsuri de pază.

*

Azi dimineață s'a procedat la spitalul militar, la extragerea gloanțelor celor răniți Operațiile au fost făcute de d. col. Pârvulescu asistat de d-nii capitani Gafencu și Vascoboinic.

Starea d-lui sublocotinent Costantiniu s'a ameliorat puțin. Nu sunt excluse complicațiuni.

Starea celorlalți doi răniți este deasemenea ameliorată.

x **Tenul iritat de vînt** și de frig se normalizează și înfrumusețează repede întrebuințând **Crema Miraculoasă** specialitatea Farmaciei Dr. Rătianu Iași, Cuza-Vodă 48. Marca depusă. Cereți ambalajul original. 3

Acțiunea funcționarilor comerciali din Iași

Situația critică a acestei categorii de slujbași

In urma indicațiilor primite de la „Generala" — uniunea asociațiilor funcționarilor comerciali din România —, regionala Iași începe de Duminecă 26 crt. organizarea unor întruniri săptămânale la sediul societății.

Scopul acestor adunări de breaslă este de a se pune sfârșit tristei situațiuni prin care trec funcționarii comerciali și care constă în: concedieri abuzive, scăderea continuă a salariilor, nerespectarea orelor de muncă, — într'un cuvânt călcarea drepturilor legitime.

Stând de vorbă în acest sens cu un vechiu funcționar comercial, acesta ne spune:

— „Situația noastră se înrăutățește pe zi ce trece. Funcționarii comerciali în prezent insuficient salariați, prin scăderea regulată a lefurilor, se află într'o mizerie indescriptibilă.

Șomajul ia proporții îngrijorătoare : zeci de funcționari sunt zilnic concediați, rămânând pe drumuri muritori de foame împreună cu familiile lor.

Patronii, pentru a nu simți lipsa concediaților, obligă pe funcționarii încă în serviciu la ore suplimentare de muncă,—fapt care le periclitează sănătatea.

Și totuși această muncă severă este retribuită cu salarii de foame.

Deaceea acțiunea noastră este onestă. Noi, nu putem aștepta mila nimănui. Drepturile trebuie să le cucerim, nu să le căpătăm".

*

Lupta funcționarilor comerciali, pornită în cadrul legalității, este legitimată.

Dar aceștia trebuie să ia în considerație și vremurile critice prin care trece comerțul și să recunoască nevoile patronilor care, —orice s'ar spune,— nu stau pe roze...

REX

Știri polițienești

Incendiu suspect

la un atelier de mobile

Un incendiu suspect s'a declarat astă noapte la atelierul de mobile al d-lui Iosif Froimovici din str. Țutorei No. 18.

Câțiva locuitori trecând pe acolo, au zărit flăcări ieșind dintr'o fereastră a atelierului. Imediat s'a dat alarma. Intervenind locuitorii, focul a fost localizat. S'au început imediat cercetări și s'a stabilit că e vorba de un incendiu pus de o mână criminală.

Astfel s'a constatat că mobilele erau stropite cu spirt denaturat, iar alături s'a găsit și o sticlă cu spirt.

Poliția a deschis o anchetă. Proprietarul nu era asigurat.

Furturi.— In cursul nopții, hoți necunoscuți au pătruns în cârciuma d-lui N. Dragan din str. Sft. Lazăr No. 95 și au furat marfă și obiecte casnice.

— Poliția cercetează pe locuitorul Amihălăchioaei Gh. din str. Dochia, acuzat că ar fi comis un furt asupra d-lui P. Ungureanu din cartierul R. M. S.

Accident.—Poliția a fost înștiințată că azi dimineață automobilul No. 103 a călcat un copil, provocându-i leziuni grave la cap. Copilul a fost internat în spital.

Diverse.— Câte un început de incendiu s'a declarat la locuințele d-lor David Caner din str. C. Negri No. 22 și Haia Goldștein str. Blondelor No. 6.

— Au fost duși la poliție : Felman Haim din str. Uzinei No. 21 pentru furt : Dascalu Șloim Nusem, din str. Tataraș No. 58, Petraru Dumitru, Moise Borcovici și Ion Furtună din str. Armeniei No. 4, găsiți suspecți. Rep.

Zăpadă mare

la București

București 24,—Viscolul puternic a înnoroit străzile Bucureștilor. Pe alocuri, zăpada a atins un metru înălțime.

Circulația vehiculelor pe străzi este mult îngreuiată.

*

Linia Făurei-Feteșți este înzăpezită.

Un tren de marfă a deraiat ; iar un tren polonez cu excursioniști spre Palestina, a rămas înzăpezit.

Inundații

In Ardeal, vremea e moale și s'au produs inundații.

Târnava Mică a revărsat inundând orașul Dicio-sân-Martin.

A revărsat și Someșul.

In jud. Dâmbovița, a revărsat Argeșul. Șoseaua Târgoviște-Găești este inundată.

x *Comunitatea izraelită* roagă pe toți aceia care au găsit bucăți din sulurile sfinte distruse astă noapte la sinagoga dela Râpa Galbenă, să le aducă la sediul comunității. Aceste bucăți de Thora, conform prescripțiilor religiei mozaice, urmează a fi îngropate la cimitir într'un mormânt special, așa cum s'a procedat și la Oradea acum câțiva ani.

Totodată sfatul rabinic din localitate a hotărât să decreteze o zi de post și rugăciune pentru populația evreească din Iași în ziua când se va face înmormântarea.

INFORMAȚIUNI

x Azi la amează s'au produs noi incidente în fața fundației „Ferdinand". Au fost răniți câțiva soldați, care au fost transportați la spitalul militar.

x *Convocare.*— Membrii băncei populare „Leul" din Iași sunt convocați în adunare generală Duminică 27 Martie, în localul Societății de Sport și Muzică, la ordinea zilei fiind de discutat chestiuni importante, la care toți membrii sunt invitați a lua parte.

Luni 28 Martie

Marele eveniment al stagiunei

Marlene Dietrich

Ana May Wong, Cuve Brook în

Shanghai Exppress

la TRIANON

Comercianți

continuați rezistența contra Uzinei electrice.

Un singur bec în prăvălie

Nici unul în vitrine

PUBLICUL NECOMERCIAL

este rugat a da concursul aprinzând un singur bec în locuințe. CRISTIAN

x **LA CERNAUȚI** se găsește zilnic ziarul „Opinia" la chioșcul din piața Unirei (halta tramvaiului, precum și la **debitele principale** din oraș.

Azi Joi 24 Martie 1932, ora 9 jum. seara

Teatrul „Trianon" prezintă TRUPA de VILNA

în frunte cu

Alex. Stein, Iosif Kamen, Dina König în

Zi și Noapte

(Tug und Nacht)

Capo d'opera dramaturgiei moderne de ANSKY

Un spectacol de desăvârșită artă.

Biletele la Cessa Teatrului

ANUL XXVIII No. 7473

ABONAMENTE
Lei 1000 . . . . pe un an
„ 500 . . . . „ 6
„ 300 . . . .

ATELIERE
IAȘI.—STR.

Fundațiunea „Regele Ferdinand I“
București
Str. Șirbei Vodă 3
(Adm. Dom. Coroanei)

3 LEI EXEMPLARUL

OPINIA

ZIAR POLITIC COTIDIAN

SAMBATA 26 MARTIE 1932

BONUL
No. 19

PENTRU PARTICIPAREA LA
48 MARI PREMII GRATUITE

Pentru [illegible]nerea drepturilor
trebuesc oare manifestări violente?
Situația învățătorilor

Când studențimea universităților noastre se mișcă pentru apărarea unor drepturi legitime, fariseii vieții noastre publice obiectează studenților că nu ar merge pe căile civilizate.

Ce înseamnă cale civilizată pentru această fariseime? Congrese cu discursuri calme, urmate de moțiuni și telegrame.

Să presupunem că dreptatea stă de partea acestor farisei.

Dar mă duc gândurile la învățătorimea ieșană, neplătită de cinci luni: Octombrie, Noembrie, Decembrie, Februarie și Martie. Și cine va putea spune că această învățătorime nu a îndurat cu stoicism maximum de obidă și nedreptate ce i s'au rezervat?

Cine poate spune că această învățătorime n'a fost civilizată în toată atitudinea ei de până acum?

Cine poate spune că majoritatea învățătorilor nu intră flămânzi și goi în sa'ele de clas?

Mijloacele civilizate de câștigare a drepturilor cuvenite, sunt eficace *într'o lume înțelegătoare și civilizată;* dar într'o lume faimă că, coruptă și lașă, mijloacele civilizate sunt elemente de glumă, de humor, de revistă, de batjocură usturătoare pentru sufletele oneste și simțitoare.

*

Învățătorimea a ajuns la limita tuturor puterilor ei de resemnare. Ea a început să dea semne că nu poate duce mai departe calvarul. Vin unii din ei spre Iași să se încarce de indignare în holuriile ad-ției financiare. Indignarea lor este pe punctul de a trece peste bord.

Acum este cel din urmă ceas, în care câteva conștiințe cinstite și profund patriotice, au datoria să-și iasă din orice atitudine de rezervă și să ceară dreptate pentru acest urgisit corp.

Problema salarizării învățătorilor, a devenit o problemă națională și de siguranță a ordinei publice.

In vremuri în cari nouri grei plutesc amenințător pe cerul vieții noastre de stat, această învățătorime, trebuie pusă în situația de a constitui mâini, rezerva de cumințenie a satelor noastre.

Pentru aceasta însă, învățătorul trebuie pus neîntârziat, în drepturile pe care i le determină rostul său social și național.

Auziți, Domnilor, tânguirea dascălimei și veniți-i — cât nu-i prea târziu—în ajutor!

Gh. Chirițescu

Situație îngrijorătoare

Revendicările diverselor categorii sociale s'au manifestat până acum răbdător și pașnic. Dar rezultatele nădăjduite n'au fost obținute, sub un regim lăsător, indolent și fără pregătire necesară pentru a stăpâni împrejurările foarte grele de astăzi.

Nemulțumirile au început să depășească limita răbdării. Studențimea a coborât în stradă și s'au produs scene de violență rară.

Nu mai mai puțin merită de semnalat starea de agitație a pensionarilor. Si mai sânt multe categorii care ar putea să-și piardă calmul: meseriași și muncitori șomeri, funcționarii neplătiți la timp, plugarii fără preț normal la produsele lor etc. etc.

Situația generală e de așa natură că un chibrit ar putea să provoace explozie. Și cum nu e vremea să ne jucăm cu focul, trebuesc la conducerea statului oameni de concepție, de curaj, care să știe a găsi resursele indispensabile pentru potolirea nemulțumirilor.

„Tehnicienii“ au stat prea mult. E timpul să cedeze altora locul.

X.

Insula căsătoriților
Proectul guvernului italian

Pentru a atrage turiști în Italia, guvernul italian a întocmit un plan original.

E vorba de amenajarea unei mici insule în Marea Adriatică, unde să fie admise numai tinerile perechi de căsătoriți, aflate în voiaj de nuntă. Această insulă lungă de șase Klm. și lată de doi Klm, prezintă un interesant pitoresc sălbatec, cu o vegetație luxuriantă, în mijlocul căreia se vor ridica vile și hoteluri cu cel mai modern confort. Vapoare speciale vor transporta pe călători spre această insulă, unde nu vor fi primite decât perechile care prin acte vor putea dovedi recenta lor căsătorie. Insula va fi denumită „Paradisul căsătoriților“. Și printr'o propagandă făcută în toată lumea, Italia speră să realizeze câștiguri frumoase.

Sinucidere cu bancnote
Cazul original din Franța

O sinucidere în condițiuni originale s'a întâmplat la Lyon, în Franța. Un anume Coiffier, proprietarul unei cafenele din acel oraș, a hotărît să-și pună capăt vieții din cauza crizei.

El a înghițit 10 pastile veronal, dar observînd că moartea întârzie, a recurs la un alt mijloc. A luat ultimele bancnote de o sută și o mie lei pe care le mai avea și făcându-le cocoloașe, a început să le înghită. Bietul om a murit asfixiat.

Se caută un... Kreuger
pentru un film de cinema

Viața și sfârșitul impresionant al lui Ivar Kreuger, evident, prezentau destule faze interesante pentru a atrage atenția caselor de cinema. Astfel se anunță că firma „First National“ din Hollywood a hotărât să turneze un film înfățișând toată cariera lui Kreuger.

In acest scop însă, este necesar un interpret care să samene perfect cu defunctul miliardar suedez. Dintre actorii consacrați niciunul nu prezintă această asemănare. Deaceea casa de filme a publicat anunțuri în toate ziarele americane, în scopul de a găsi interpretul dorit.

Dar până în prezent nu s'a putut descoperi persoana căutată.

Se vede deci că nu e ușor să se găsească...un al doilea Kreuger.

Nu se mai scad salariile

Ministerul de Finanțe desminte categoric știrea anunțată de unele ziare în sensul că guvernul ar intenționa să scadă salariile funcționarilor publici cu 10 la sută.

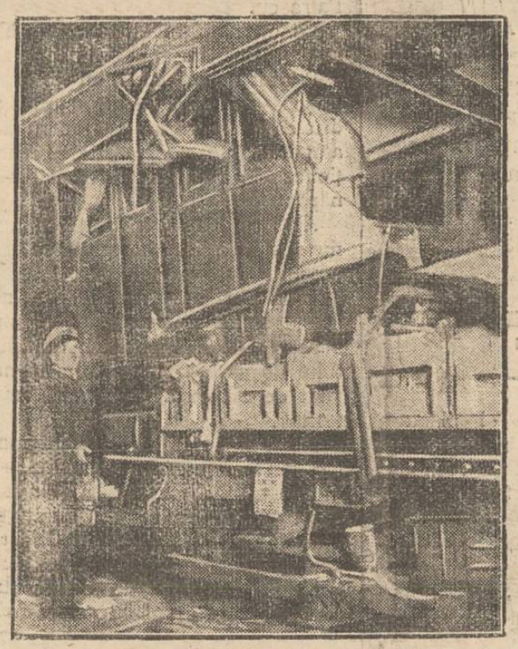

NENOROCIREA DELA NAPOLE

Am anunțat mareă nenorocire întâmplată la Napole într'un tunel subteran, unde s'au ciocnit două trenuri metropolitane. Au fost 6 morți și 27 grav răniți.

In clișeu: un aspect sinistru de la locul nenorocirii.

DIN TOATA LUMEA

Cu sicriul în casă. — Am relatat isprava ciudată a avocatului Manchini din Düsseldorf (Germania). Soția acestuia murise acum câtva timp. Și pentrucă Manchini nu voia să se despartă de femeia pe care a iubit-o nespus de mult, a recurs la un procedeu poate fără precedent. Trupul defunctei a fost îmbălsămat și sicriul ținut în casă.

După câtva timp autoritățile au aflat despre acest caz. Poliția a încercat să pătrundă în locuința avocatului, dar acesta s'a opus categoric strigând: „Nu vă dau cadavrul. Puteți să-mi faceți ce vreți“.

Manchini a fost dat în judecată și justiția a hotărât ridicarea și ingroparea sicriului. In plus, soțul ciudat a fost pedepsit cu o severă amendă. Dar disperarea lui cea mare era că i s'a luat coșciugul cu rămășițele soției iubite.

Cazul acesta a produs mare senzație în Germania.

*

O ligă contra discursurilor. La Paris a luat ființă o asemenea ligă. Și pe cât se pare, necesitatea ei este cât se poate de reală.

Se știe prea bine că în parlament, la tot felul de întruniri, la banchete, etc. se țin numeroase discursuri, cele mai multe fiind numai de formă, de complezență.

Liga pariziană și-a propus să lupte contra vorbăriei goale. Cei care vor rosti discursuri prea lungi, vor fi ironizați într'un buletin special. Membrii ligii propun ca nici un discurs, în orice domeniu, să nu depășească durata de cinci minute. Și partea interesantă este că și mulți politicieni franceji au aderat la această acțiune, care și-a fixat deviza: „Fapte, nu vorbe“.

Desigur, o asemenea ligă ar fi foarte necesară și la noi!...

*

Țara automobilelor.—In Europa, Franța trece drept țara automobilelor. Și într'adevăr, după cum precizează cea mai recentă statistică, Franța are 1,695.000 mașini, în timp ce Anglia posedă 1.557 000; iar Germania numai 688.000 automobile.

Față de America însă, Europa se prezintă destul de modest, fiincă numai Statele-Unite numără 26 milioane 132.000 automobile.

*

Un concurs original a fost organizat la Berlin, de către fabrica de cuțite Maikl. Spre a dovedi finețea lamelor de cuțit, fabrica a aranjat un „match“ între gospodine pentru cea mai rapidă tăiere a unei cepe. Au concurat 42 femei din diverse straturi sociale.

Faptul interesant este că primul premiu, constând în bani, a fost câștigat de o fostă contesă rusă Denghelsck, care a tăiat o ceapă mărunt de tot în 54 secunde.

Celelalte concurente au primit și ele diferite cadouri. Dar pentru aceste premii au vărsat multe lacrimi în timpul tăierii cepelor.

*

Teatrul cu banchete — Am relatat criza prin care trece teatrele din Paris. Unele și-au închis chiar porțile, ca un gest demonstrativ mpotriva fiscului. Altele însă au recurs la un sistem original, pentru a atrage publicul spectator.

Astfel, după reprezentație, la unele music-hall-uri, varietee și chiar la unele teatre mai serioase, se întinde pe scenă o masă cu mâncăruri copioase.

Spectatorii cari plătesc la bilet un supliment de preț, iau parte la aceste banchete, foarte frumos aranjate, cu muzică, dans și diferite distracții.

In modul acesta teatrele respective speră să poată învinge impasul greu al momentului.

PROPUNERI

UN MUZEU BISERICESC LA IAȘI

Iașul nostru, vechea capitală a Moldovei, orașul celor două *uniri*, Iașul cel mai bogat oraș în momente istorice, orașul celor 52 de biserici, n'are încă până azi un *muzeu bisericesc*. Nu știm pe cine să facem vinovat de această nepăsare. Prin rândurile acestea însă nu intenționăm s'aducem acuzații nimănui, căci nu știm dacă aceasta ar folosi cauzei. Noi numai constatăm faptul și avem convingerea, că acest muzeu se va înfăptui.

După cât știm, într'un timp, era pornit lucrul pentru acest muzeu, dar din diferite pricini regretabile, lucrurile au rămas baltă. S'a adeverit proverbul, că: „Romînului i-i greu până începe un lucru, că de lăsat, se lasă ușor“.

Pe la unele biserici sunt încă numeroase pietre funerare, cu înscripții vechi, care ar trebui colectate și adăpostite într'un muzeu, ca să fie ferite de stricăciune. Deasemeni pe la multe biserici se păstrează multe obiecte, vase și odoare sfinte, de reală valoare și frumusețe artistică, ce stau încuiate și ascunse prin lăzi și băști, de teamă să nu se piardă... Dar, afară de acestea mai sunt vestminte, procovețe, epitafe, antemise, evanghelii și alte cărți vechi de ritual și multe alte obiecte de preț prin care grăește către noi mustrător, adânca credință a voevozilor și ctitorilor din trecut... Toate acestea sunt lumini aurite care se țin ascunse sub oboroc... Și e păcat. Iașul este un centru universitar și nu ne putem plânge că n'avem oameni competenți în materie, care să înjghebe acest muzeu bisericesc.

Ni se va răspunde, că nu-i local. Și noi, zicem: în mitropolia veche, unde stau în desordine multe obiecte bisericești, s'ar putea amenaja rafturi și rândui toate piesele, după cerințele moderne ale unui muzeu. Și dacă modesta fostă catedrală n'ar putea adăposti toate obiectele colectate de pe la bisericile Iașului, este o clădire mare, în plin centru, care s'ar putea amenaja în acest scop. Este *sala gotică* de lângă biserica Trei Ierarhi, care a avut de suferit de pe urma unui incendiu. E acoperită, și decât ar sta pustie, ca să bată printre zidurile ei vântul necredinței și al indiferenții, mai bine i s'ar pune uși și ferestre, s'ar tencui pereții și s'ar amenaja ad hoc.

De unde fonduri? Să dea ministerul Instrucțiunii o sumă, apoi să contribuie primăria Municipiului, Prefectura de Județ și chiar Mitropolia ar putea înscrie în bugetul anului viitor o sumă modestă.

Pentru aceasta însă trebuie dragoste de trecut și de biserică și puțină bună voință. Trebuie o adâncă înțelegere a operei mari realizată de înaintașii noștri prin biserică și a rolului mare pe care îl are — pe care trebuie să-l aibă — credința noastră creștină ortodoxă în consolidarea neamului nostru pentru viitorul care nu ne prea apare limpede...

Deși s'a zis de unii, cu dispreț că biserica nu mai are azi un rol principal în viața neamului, ca în trecutul îndepărtat, totuși realitățile evidente desmint pe deaîntregul aceste pedante și răutăcioase afirmațiuni.

Scriu aceste rânduri în preajma întrunirei Adunărei Eparhiale, care e convocată pe ziua de 27 Martie, în ședința de constituire.

Printre diferitele chestiuni de la ordinea zilei ce le va avea de rezolvat acest parlament al Mitropoliei Moldovei, ar trebui pusă și chestiunea acestui muzeu bisericesc la Iași, care trebuie să ia ființă cu orice preț.

Se vor găsi oare câteva glasuri în Adunare, care să pună în discuțiune și această serioasă chestiune? **Pr. N. Hodoroabă**

Sistemul imoral al „acreditivelor speciale“
Cum se plătesc salariile la școli

Primim:

Trăim vremuri grele. Suntem țară bogată, dar n'avem cu ce plăti funcționarii. N'avem bani! Se achită la zi capitala, fiindcă e capitală. Se achită aproape la curent magistratura și armata, fiindcă sunt cele două instituții pe care se sprijină ordinea și liniștea țării. Celelalte categorii se achită cu țărâita, în măsura posibilităților.

La Ad-ția financiară, în fiecare dimineață înghițată la ușă funcționarii și pensionarii până când li se dă drumul, ca să audă acelaș cântec: „Nu-s bani! Să rămâie în sală numai acei cu acreditive speciale, iar ceilalți să plece!“.

Intr'adevăr, Vistiernicul are nevoe de liniște, ca să poată chibzui modul de distribuție a acreditivelor. Cum? Făcând echilibristică!.. Așa declară singur, când i se semnalează nedreptăți:

— „Nu pot să vă fac nimic. Joc și eu ca pe sârmă... Iau de ici și pun dincolo, iau de dincolo și pun ici și așa mai departe... Ce vreți mai mult dela mine?“.

S'ar părea că vistiernicul are dreptate. Ce să facă omul? Cât i se trimite dela centru, atâta distribue și el. Dar să analizăm puțin situația.

Mai întâi, sistemul întrebuințat de centru cu *acreditive speciale*, e cu totul imoral. Acreditivele speciale nu se trimit pe baza unor tablouri înaintate de Ad-ția financiară direcției mișcării fondurilor, pentru ca în ordinea vechimei să se achite funcționarilor drepturile ce li se cuvin. Nu. Direcția mișcării fondurilor se pare că nici nu vrea să știe ce categorii au mai rămas neachitate și pe ce luni. De altfel, de ce s'ar mai trudi să afle pe altă cale, când i-a venit în ajutor presa, semnalând că dela Septembre 1931 au rămas neachitați preoții și învățătorii? Și atunci grija centrului nu e așa de mare, căci s'a căzut

(Continuarea în pagina II-a)

LA CENTENARUL MORȚII LUI GOETHE
Un document de acum 100 ani—Din revista ieșană „Albina Românească“ a lui G. Asaki

de SEVER ZOTTA

O recentă publicație din Analele Academiei Române „*Goethe în literatura română*“ de *I. Gherghel*, ni atrage atențiunea asupra unui articol despre înmormântarea marelui poet, apărut în „*Albina Românească*“ din 14 | 26 April 1832, deci — puțin explicabilă întârziere — exact o lună de la acel trist eveniment din Weimar în ziua de 26 Martie.

Articolul cuprinde și câteva versuri din poemul „*Hermann und Dorothea*“, cari, după părerea competentă a lui *Perpessicius* („Cuvântul“ din 23 Martie) ar reprezenta *cea dintâi traducere românească din operele lui Goethe*. El nu este iscălit, însă cum știm că directorul Albinei, *G. Asaki*, se ocupa des cu traduceri din limba germană, nu incape îndoială—și aceasta e și părerea lui *Perpessicius* — că nemuritorul emulator al culturei românești este autorul articolului, care urmează:

„*Inmormântarea lui Poeta Ghete*“.

„Genia (duhul) traiul, haractrul moral și sîrguința a se face patrii folositor, sânt haruri carele rare ori se unesc în un muritor; de acea și când ele se află întrunite; apoi învrednicitul se face obiectul de sevas și mirarea oamenilor, în cursul vieții și mai ales după moarte când zavistia se face mută. Ghete au fost unul din oamenii carii s-au învrednicit de aceste haruri, lăsând după sine urme nemuritoare. Palatul lui era în astă împrejurare locul măreței și naționale pompe, ce s-au sîrvit în 14 Mart.

Mulțimea oamenilor era atâta, în cât numai trecând înaintea salei, unde se afla mortul, au putut se arunce cea din urmă căutătură asupra celuia de care se înmândrează vecul nostru. Deasupra ușii salli să ceteă aceste versuri scoase din cartea sa numită: Erman și Dorotea:

„Trecătorul! a morții vezi icoana întristată,
Filosoful nici creștinul nu se tem d'a ei săgeată.
Pre acel la traiu îndeamnă și la dreaptă făptuire,
Iar acestuia 'necazuri iei liman de mântuire,
Amândoi prin moarte 'mvață
Să câștigi o altă viață!“

In sală se aflau aninate stemile lui Ghete ce înfățoșa o stea în ceriu albastru, sicriul era încunjurat de șese ch parișî, simbolul întristării, și între aceste era așezate diplomile de Evghene, de doctorie și de dregătoriile, împreună cu ordinele răposatului, pentru a cărui slavă poetică, le-au dat curțile: Rosia, Austria, Prusia, Sacsonia, Franția și alte, asemene și o cunună de Dafini, din curat aur lucrată, ce au fost hărăzit răposatului patria sa Francfort. Trupul era îmbrăcat în veșminte albe, și fața, plină de frumusețea bătrâneților, se păre adormită, tâmplile sale era încinse de cununa adevăratelor dafini, de care doă alte era depuse la picioarele sale.

Ingroparea s-au făcut în mormântul Crăesc, alături cu familia domnitoare și cu poeta Șiler. Parada se făcea de gvardia marelui Duca în ființa unui ne numărat popor, ce s-au adunat din politiile învecinate. Toți era de simțire pătrunși ca la asfințirea unui soare, căruia asemene multe vecuri nu vor vide răsărind“.

*

Am transcris textul cirilic exact după original, menținând unele particularități ortografice, ca „*imvrednicit*“ „*'mvață*“ și poate și unele erori de tipar („*lăsînd*“, „*sîrvit*“) din cari însă nu face parte cuvântul „*sevas*“, care este pur grecesc, însemnând admirație, veneratie, etc. Cu siguranță însă avem a face cu o fatală eroare de tipar în cuvântul „*iei*“ înaintea lui „*liman*“, care strică tot sensul versului.

O comparație cu textul german confirmă constatarea aceasta:

„Des Todes rührends Bild steht
Nicht als Schrecken dem Weisen und nicht
als Ende dem Frommen
Jenen drängt es ins Leben zurück und
lehret in handeln;
*Diesem stärkt es zu Künftigem Heil im
Trübsal die Hoffnung;*
Beiden wird zum Leben der Tod“.....

Traducerea literară a versului subliniat ar fi deci următoarea: *Acestuia-i întărește, în tristețe, speranța în mântuirea viitoare:*

Deci moartea-i *este* și nu-i *ia* limanul mântuirei, firește în viața viitoare, ceiace pentru „*creștinul*“ (de preferat ar fi fost cuvântul credincioșul) este perfect de înțeles.

Versul trebuie deci să fie cetit: „*Iar acestuia 'necazuriești liman de mântuire*“. Cu această mică modificare traducerea, deși foarte liberă, aproape o nouă creațiune poetică în jurul reflexiunei filosofice a lui Goethe, se poate considera ca destul de reușită. Iată cum o eroare de tipar într'o poezie poate să devină catastrofală.

Ar mai fi să ne punem întrebarea, dece s'a chinuit Asaki să îmbrace versurile libere ale lui Goethe în corseta rimei?

Evident pentrucă pe vremea lui cetitorii n'ar fi luat — cu puține excepții firește — versuri libere drept creațiune poetică. Mai puțin exigenți față de ritm, jurau pe rimă; „*veim'dich odar ich friss dich*“!

HILLEGOM AURORA HOLLANDE

CEPELE DE FLORI CU RENUME MONDIAL
COMANDAȚI CEPELE DVS. DIRECT LA CEA MAI BUNĂ FERMĂ DIN HOLANDA!

Primim de câtva timp din România comenzi de cepe de flori de grădină și cameră. Credem că cel mai bun mijloc este de a vă oferi o colecție de rădăcini și cepe de Hollanda, cum n'ați mai văzut.

Această colecție cuprinde 350 cepe de flori și plante de toate genurile speciale pentru climatul Dv. Florile „Aurora" fac plăcere și bucurie tinerilor și bătrânilor, bogați și săraci. Colecțiile de cepe „Aurora" transformă camera sau grădina Dvs. într'un adevărat paradis.

Având în vedere marele număr de comenzi ce ne sosesc zilnic, vă rugăm a ne transmite comanda cât mai curând, notând clar numele și adresa Dvs.

AURORA - BULB - NURSERIES
(HILLEGOM - HOLLANDE - EUROPE)

Superba noastră colecție constă din:

100	„Glaieuls" cu flori mari de 5 culori diferite: lila, galben, roz, și saumon.
50	„Glaieuls" cu flori mici de 5 frumoase culori
20	„Begonia" (10 simple și 10 duble) în culori variate
15	Plante viețuitoare de culori variate.
10	Jacinte (Hyacinthus Candicans) regina florilor.
50	Anemone (floarea populară de culoarea curcubeului.
50	Ranoncule „trandafiri mici" de toate culorile.
80	Oxalis Deppii, numite „Rădăcini fericite".
10	Montbretias de diferite culori.
15	Dalia „Aurora's Roem".
350	

350 cepe și plante pentru 70 franci francezi

Colecție dublă (700) pentru 130 franci francezi

Serviciu rapid. Expediție franco destinație. Un certificat sanitar este furnizat la fiecare comandă de către serviciul phytopatologic. Ambalaj separat pentru fiecare varietate cu etichetă de identitate, Ghid cultural ilustrat în englezește, franțuzește sau nemțește care se trimite gratuit odată cu comenzile. Pentru comenzile primite odată cu acoperirea lor, furnizăm gratuit 6 noutăți „Aurora" Tigrelilies de renume mondial. Dacă nici o mențiune nu-i făcută pentru executarea comenzei, le expediem contra ramburs plus 5 Frcs. pentru speze.

Vinul Tonic-nutritiv

al Farmaciei Curței Regale Frații Dr. Konya

Conține principiile activedin Kola, și Coca, quarana și cacao în vin de Malaga. — Se recomandă în: **surmenaj fizic și intelectual; lipsa de poftă de mâncare anemie; debilitate; convalescență; afecțiuni cardiace și maladii nervoase ca tonic și reconstituant.**

Depozit general: Farmacia Curței Regale
Frații Dr. Konya, Succesor Dr. E. Grozea, Iași
Unde nu se află se trimite cu ramburs prin poștă

PARCELE de VÂNZARE

ȘI CLADIRILE DE PE TERENUL
DIN STR. SFT. LAZĂR 60
A SE ADRESA LA
Inginerii GOLDENBERG și NACHT
STR. LĂPUȘNEANU 40, Telef. 177

50.000 lei!

veți câștiga complectând bonul apărut în excelenta revistă „Realitatea Ilustrată"

ARPAD MÜHLE - TIMIȘOARA
Furnizor al Curții Regale
Comerț de semințe și grădinărie - Fondat 1875

Cu onoare aduce la cunoștința onoraților cumpărători, că pe de o parte din cauza scumpetei tipăriturilor, pe de altă parte pentru a putea acorda la toate articolele o reducere însemnată *pe anul 1932 nu va apare un catalog sau preț curent nou.* Dar și de acum înainte vă poate servi cu semințe de legume, semințe de flori, trandafiri altoiți, cepe de flori și diferite plante vii etc. de prima calitate.—Va roagă deci ca să binevoiți să vă faceți comenzile conform catalogului întocmit pentru primavara anului 1931.

Ofertă foarte avantajoasă

franco oricare oficiu poștal în calitate superioară:

Trandafiri tufă, polyantha și urcători în soiuri pompoase după alegerea mea 25 buc. 450 lei; 50 buc. 800 lei; 100 buc. 1400 lei. Cepe de Dahlie (Gherghine), iar soiuri foarte frumoase după alegerea mea 25 buc. 350 lei; 50 buc. 650 lei; 100 buc. 1000 lei. Cepe de Canna Indica asemenea soiuri minunat de frumoase după alegerea mea 25 buc. 300 lei; 50 buc. 500 lei; 100 buc. 800 lei.

Școala Comercială Elementară de Băeți

Se aduce la cunoștința celor interesați că Mercuri 30 Martie a. c. ora 17 se va ține licitație publică pentru vânzarea a 30 paturi de fier și 20 paturi uzate, licitația va avea loc în cancelaria școalei din str. Lascar Catargiu 25.

Comitetul.

Doctor A. DASCAL

BOLI INTERNE
VENERICE ȘI SIFILIS
Tratament radical al Blenoragiei acute și cronice; al sifilisului în toate perioadele boalei.
Băi de lumină, Diatermie Microscopie
Cons.: 8-10 a.m. și 2-8 p.m. seara
Iași, str. Cuza Vodă No. 42
Autorizat de Camera de Comerț

VEȚI FI BINE DISPUS!
DACĂ VEȚI LUA ZILNIC CÂTE 1 TABLETĂ
Noval
NOVAL ALUNGĂ IMEDIAT
OBOSEALA și EXTENUAREA
REDĂNDU-VĂ VIOICIUNEA
DE ACEEA ÎNAINTE DE PLECAȚI LA DRUM
CONTROLAȚI DACĂ ÎN VALIZELE VOASTRE SE
GĂSESC CÂTEVA CUTII **Noval**

UNGHENI

De arendat pe 1932 loc arabil și de grădinărie pe marginea Prutului. A se adresa la ziar cu mențiunea *loc Ungheni.*

Numai când e prea târziu își dau seama de necesitatea unei îngrijiri regulate a gurii și dinților.

Nu așteptați așa de mult și păziți-vă dinții Dv. prin întrebuințarea zilnică a pastei de dinți

PEBECO

care este răcoritoare și plăcută.

„PEBECO" vă redă o respirație curată, proaspăt mirositoare precum și dinți strălucitori de albi.

In tuburi de cositor curat Lei 20 și 32.

Beiersdorf & Co. S.A. BRAȘOV

Spectacolele zilei

Unde mergem astăzi?..

25 Mart

Teatrul Național. — A 40-a reprezentație cu excelenta comedie *„Potasch și Perlmutter"* de Dick Glauway.

Teatrul Cinema Trianon. — *„Esthera" (Intre două lumi)* (film din viața evreească, cântat și vorbit în limbile germană rusă și idiș). Regia E. A. Dupont. Interpretarea: *Herman Valenti,* Maria Paudler și Peter Voss; *Zepelinul morții* cu Reginald Denny și Jurnal sonor *„Paramount".*

Seara, spectacolul *trupei din Vilna.* Se prezintă *„Herschale Astrapoler"* comedie de Lifschitz.

Teatrul-Cinema Phoenix. — *„Suzana face ordine"* (comedie muzicală germană) cu *Szoke Szakal,* Trus von Alten, Frantz Lederer, Albert Paulig și Maria Forescu; *„Cafeneaua din Maroc"* cu Fify D'Orsay și Harold Murray. Complectare: *Romanța sentimentală* cântată de Mary Gry

Teatrul Cinema Sidoli. — *„Fiicele noastre"* cu Joan Crawford, Rod la Roque, Anita Page și Douglas Fairbanks junior; *„Stan și Bran condamnați la 3 ani închisoare",* (comedie — parodie după filmul Sing-Sing, cu *Stan Laurel și Oliver Hardy.*

Complectare: Romanța sentimentala cântată de Mary Gry.

Cinema „Gheltzer" și Cinematograful Nostru. — *„Café Electric"* cu *Marlene Dietrich* și Wuy Forst, *„Puntea suspinelor"* cu Luciano Albertini; și comedia Miky Maus, șef de orchestră.

România
Corpul Portărelor Trib. Iași
Publicațiune No. 92
Anul 1932 luna Martie 22

Se publică spre cunoștința generală că conform adresei No. 9387 | 932 a jud. ocol 2 Urb. Iași se va vinde prin licitație publică în ziua de 1 Aprilie 1932 ora 9 jum. averea mobilă sequestrată cu procesul verbal No. 4460 | 931 de la Weiner Froim din Iași str. Arapului No. 30 la pretenția Băncei Cooperative de Credit Mărunt și Economie S. A. Iași averea compusă din: 1. un garderob cu o ușă și un sertar de culoare maro, 2. una masă pe 4 picioare 3. una mașină de cusut marca „Singer" a cărei serie nu se poate descifra, 4. un bufețel cu un sertar și 2 uși, 5. un cotiugar pe o șie de fer pentru 2 cai, 6. două șifoniere furnierate mahon cu cite 2 uși și câte un sertar, 7. una oglindă de perete cu rama de lemn și cu mesuța ei.

Vânzarea se va face în Iași str. Arapului No. 30 domiciliul debitorilor pe bani gata și în asistența comisarului respectiv.

Șef Portărel, Bazali
Secretar, D. Stancov

---

x Bătăturile le înlăturați sigur cu „Coricol".

Depozit: Farmacia Polak, str. Ștefan cel Mare.

Studenții ieșeni susțin că autoritățile sânt vinovate de incidentele petrecute în localitate

Ședința de aseară dela căminul cultural studențesc

Aseară a avut loc în sala căminului cultural creștin, o adunare a studenților, sub președinția d-lui Patrașcu.

La ora 8 jumătate s'a deschis ședința, intrindu-se în ordinea de zi.

Primul a luat cuvântul d. Patrașcu, care declară că este mândru că prezidează o studențime atât de loială și care știe să reacționeze în momentele când este năpăstuită.

Apoi d. Banea vorbește în numele studenților delegați să se prezinte autorităților.

D-sa declară: „Autoritățile ne acuză că eu și cu d. Crânganu suntem autorii morali ai incidentului de aseară. Dar autorii nu sunt de cât înșiși onoratele autorități.

Noi am hotărât aseară că vom ieși din cămin și vom demonstra în liniște până în Piața Unirei, după cum cred că au auzit și d-nii informatori ai poliției, care sunt și în momentul acesta aici.

Numai din lipsa de tact a autorităților s'a ajuns la acel incident grav. O parte din vină o au și informatorii poliției, pe care de data aceasta îi rog să facă rapoarte reale.

Ia cuvântul apoi d-l Crânganu, care protestează contra confiscării ziarului „Calendarul" și contra arestării redactorilor lui. D-sa cere pedepsirea polițiștilor care au maltratat pe studenții arestați.

— „Studenții au fost bătuți cu vâna de bou de către polițiștii ce se aflau la adăpostul baionetelor".

Apoi dl. Crânganu propune ca toți studenții răniți să meargă la medicul legist, spre a obține certificate.

„Dl. Argetoianu—spune d-sa—a crezut că va putea încătuşa studențimea prin ordine severe. Dar a văzut contrarul".

La urmă d. Patrașcu cere studențimii să se împrăștie în liniște. La ora 10 jumătate ședința se sfârșește.

*

Astă seară la ora 8 are loc o nouă ședință. Ion Turku

IN JURUL CONDAMNĂRII

UNUI INVĂȚĂTOR IEȘAN, ACUZAT DE FALS

Curtea de apel urmează să judece un interesant proces de fals.

Invățătorul P. Racoviță din Cirpiți-Sculeni (Iași), fiind îndepărtat din învățământ de către comisia de judecată a corpului didactic, a făcut o cerere de revizuire a procesului. Cererea i-a fost respinsă.

Atunci învățătorul a plecat la București și a făcut o cere de a fi reprimit la învțământ.

Cum știa însă că cererea i-ar putea fi respinsă, a scris cu mâna lui o rezoluție favorabilă, iscălind în fals pe d. prof. T. Patriciu, pe atunci inspector general al învățământului.

Dar la inspectoratul ieșan s'a observat falșul.

Hârtia a fost anulată și reținută la inspectorat.

Invățătorul însă nu s'a dat bătut. El a făcut o altă cerere și și-a fabricat o rezoluție favorabilă a inspectoratului.

Dar și de data asta s'a descoperit falsul. Dosarul a fost trimis la parchet, care după o lungă cercetare, a dat în judecată pe învățător pentru fals. Tribunalul l-a condamnat la un an închisoare.

Invățătorul a făcut apel la curte.

Lucrările Parlamentului

24 Mart

CAMERA — *D. George Cuza* susține că tulburările dela Iași nu pot avea vreo legatură cu revendicările studenților în drept.

D. Lucian, socialist, înfierează brutalitățile poliției. Se asociază la acest protest d-nii *Trancu-Iași* și *Ștefănescu-Goicoanu.*

D. Singer roagă guvernul să evite eventuale agitații antisemite. Deputații cuziști protestează, iar d. Robu se repede spre d. Singer. Ședința e suspendată. La redeschidere, d. Robu e trimis în fața comisiei de disciplină.

D. Mirto cere să se facă dreptate studenților.

D. Franasovici acuză pe d. Mirto că a finanțat studențimea.

D. Mihalache intervine și arată că fondurile pentru studenți au fost trecute dela ministerul de interne la instrucție și puse la dispoziția Universităților.

D. Iorga crede că modificarea legii avocaților trebuie amânată până când studenții vor pleca în vacanță.

D. Cuza admite ca discuția să înceapă Marți. Apoi cere eliberarea redactprilor dela ziarul „Calendarul".

D. ministru *Valer Pop* afirmă că din localul acestui ziar s'au aruncat pietre asupra soldaților.

Mai mulți deputați protestează, susținând că aceste arestări sânt ilegale.

In ședința de noapte a Camerei proectul de lege al drumurilor a fost votat până la art. 29.

*

SENATUL.— D. *I. Botez* citește moțiunea votată la întrunirea comercianților din Iași și prin care se cere extinderea conversiunii și la orașe.

D. Ștefănescu-Amza relevă importanța proectului de lege al cadrelor, după care acest proect e votat în unanimitate.

D. Iorga declară că a promis satisfacerea doleanțelor formulate de studenți. Deaceia studențimea nu trebuea să se dedeie la dezordini. Orce tulburări trebuesc reprimate. Și vom lua măsuri aspre contra acelora care instigă pe studenți și contra celora ce se lasă instigați.

INFORMAȚIUNI

x Pe ziua de 1 April, d. general Ilasievici mareșalul Palatului, va fi numit comandant al diviziei de gardă regală.

In locul d-sale, ca mareșal, va fi numit d. general Antonescu.

x Curtea cu juri judecă mâine procesul flăcăului Th. Luchian, acuzat că din răzbunare a dat foc locuinței concubinei sale.

x Publicul, care vrea să retrăiască vremurile bune, de altădată, este invitat să participe la balul funcționarilor de Bancă, ce are loc mâine seara în saloanele Lojei B'nei Brith.

Bufetul balului va fi o adevărată expoziție a „supraproducției", marcând prețuri „à la baisse"...

x Ieri s'a constituit noul comitet al societății „Iubirea de oameni" din localitate, în frunte cu d-nii Șmil Hers, Itic Aizic și Con Davidovici.

x *O surpriză ieșenilor*—La balul presei din seara de 2 April la Teatrul Național, cunoscuții fotografi Zaharia Weiss și F. Gusty vor fotografia toate persoanele și măștile din sală, în vederea alcătuirii unui album comemorativ.

x D-lui C. B. Penel, profesor la liceul internat, i s'a conferit semnul onorific „Răsplata Munci" pentru 25 ani de învățământ.

x Vineri s'a făcut alegerea comitetului școlar la Liceul internat. S'a reales vechiul comitet.

D. Negru a fost ales cenzor.

x In proectul de lege pentru monopolizarea vânzării alcoolului, s'a introdus o modificare în sensul că, nu-i nevoe ca între debite să existe o distanță de 100 metri.

x *Comunitatea israelită* a reușit să adune rămășițele din sulurile sfinte, distruse în fața sinagogii dela Râpa Galbenă, cu ocazia manifestației studențești de ieri noaptea.

Sulurile arse, precum am anunțat, vor fi înmormântate.

In semn de doliu, sfatul rabinic a decretat pentru Luni zi de post și rugăciune.

x Cu ocazia plecării în Palestina a câtorva haluțimi din Podul-Ilioaiei, a avut loc în sala școalei israelito-române o serbătorire, sub patronajul organizației sioniste. Cu acest prilej s'a reprezintat piesa „Drumul spre sine" de d. A. Polickman, din Pd. Ilioaie. Piesa a fost bine pusă în scenă și interpretată de tinerii: Anciu Buium, Clingher, d-ra Anciu, Schwartz, etc.

x In urma măsurilor luate de d. Emanoil Mühlstein, actualul conducător al direcțiunii de exploatare C. F. R. aproape toate liniile au fost deblocate. Au mai rămas înzăpezite numai liniile Bălți-Rezina, Abaclia-Zorleni, Buhăești-Roman, unde lucrările de deblocare continuă.

Sistemul imoral

al „acreditivelor speciale"

(Continuarea din pagina 1-a)

de acord, că cele două categorii neachitate formează armata de sacrificiu a țării! Să rabde, că așa le-a fost soarta!

Acesta este tratamentul ce ni se aplică de centru, și n'avem încotro. Trebue să intrăm în clas flămânzi și să uităm cum vom putea toate necazurile și grijile zilei de ieri, de azi și de mâine și să luminăm generațiile de copii, nevinovați de starea grea în care ne zbatem, silindu-ne să-i facem ca să ajungă și ei odată cetățeni luminați și vrednici în folosul țării și al Neamului.

Da. Să suferim, fiindcă am mai suferit și știm ce este suferința. Așa e soarta noastră.

Sunt însă lucruri care ne jignesc și nu putem să le închidem în inima noastră plină de durere. Iată, de exemplu, „acreditivele speciale".

Exemple: Școala No. 8 băeți, achitată pe Octombre și Noembre, primește acreditiv special pe Decembre și e achitată la curent cu restanțele. Școala No. 1 b, deși achitată pe Noembre 1931, primește acreditiv special pe trustrele lunile: Octombre, Noembre și Decembre. Ar fi fost cazul ca, din acest acreditiv—deși cu destinație specială—să se achite altă școală pe o lună din disponibilul ce rămânea. Ce se întâmplă însă? Intervine echilibristica d-lui ad-tor și i se dă școlii No. 1 pe o lună, căci restul de bani pe două luni se dăduse în altă parte, altor categorii.

Școala No. 11 fete a încasat pe Octombre și Noembre tot prin echilibristică. Alte școli tot așa. *Majoritatea însă, precum și învățătorii din județ, au rămas uitați,* fiind mângâiați cu achitarea din tranșa a 3-a a împrumutului. (Sărăcă tranșă, câți te-așteaptă!). Până atunci, „acreditivele speciale" dansează în ritmul echilibristicei d-lui ad-tor financiar.

In cabinetul d-sale, cerându-i lămuriri ce trebue să facem, că n'am încasat pe Oct., Nov. și Decembre și n'avem cu ce achita la stat impozitul pe ultimul trimestru din anul trecut, iar percepția—pe acest motiv — nu ne primește aconturi pe anul în curs; d-sa se supără și se adresează atunci revizorului școlar—care era față — spunându-i să la act că sunt insubordonat.

Dacă a cere lămuriri unui funcționar public, însemnează insubordonare, aceasta rămâne s'o judece opinia publică.

In timp ce mai toate celelalte categorii de funcționari și-au primit drepturile pe anul trecut, în timp ce unele școli au încasat pe Octombre și Noembre, altele și pe Decembre, au rămas — totuși — școli neplătite nici măcar pe Octombre, cum e cazul școlilor No. 6 b., 11 b., 9., 4 h., județul, etc. Și suntem la sfârșitul lui Martie, fără perspectiva încasării, căci plățile pe Martie sunt suspendate.

Iată de ce nu mai putem să răbdăm și suntem siliți să semnalăm nedreptățile.

Peste privilegiile acordate capitalei, se mai adaugă încă și privilegii în provincie, altor categorii, prin „acreditive speciale".

Cerem să înceteze dansul „acreditivelor speciale", care ne jignesc.

Const. Rollea, înv.
(In numele inv. șc. nr. 6 băeți)

Procesul unei îndrăznețe bande

care a comis zeci de jafuri

Curtea cu juri din Botoșani a început azi judecarea procesului banditilor C. Marinică, Gh. Rusu, Brunițchi, D. și Filip Cojocaru, Aglaia și Ilie Albu, Stănescu, Perial, C. Leonescu, Elena și Saveta Ilie, Leon Cercel, I. Antonovici, Elias Segal din Iași, A. Dobândă, P. Buzne, Gh. Lesnicu și C. Poteraș, acuzați de jafuri, furturi în bandă, tâlhării, etc.

O parte din ei sunt în greva foamei de 10 zile.

Printre altele, banditii sunt acuzați de a fi jefuit pe Haia Dermer din Botoșani, cârciumarul Duda Solomon din Roma-Boto-șani, Solomon Polac, din Botoșani căruia i-au furat intre altele și o pereche de cercei de 500.000 lei, Olga Gavrilaș, căreia i-au furat bijuterii, Pesa Rachmil C. Huțanu, D. Rotaru, etc...

In acest proces sunt de ascultat nu mai puțin decât 140 martori.

---

x Dela 1 Aprilie nu se vor mai fabrica țigări **regale simple,** nici țigări „Intim club" **simple.**

Atac banditesc

în marginea oraşului

Un îndrăzneţ atac banditesc s'a comis astă noapte la marginea oraşului.

Pe când locuitorul Costache Mihai din Dumeşti-Iaşi, venia cu căruţa pe str. Păcureţi, a fost atacat de trei indivizi. Săteanul a sărit din car şi o luptă aprigă s'a încins între dânsul şi bandiţi.

La ţipetele de ajutor ale săteanului, s'au adunat mai mulţi trecători care au sărit în ajutorul lui. Încăierarea a devenit mai violentă. Fiind în primejdie de a fi prinşi bandiţii au luat-o la fugă, urmăriţi de locuitori. Profitând însă de întuneric, au reuşit să dispară. Rep.

Cronica mondenă

Am vorbit despre „nunta de argint" pe care au serbat-o d-na şi d. Toma. Iată lista exactă a persoanelor care au participat la recepţia dela locuinţa deputatului ieşan :

D-na şi dl. Gh. Brăteanu, d-na şi dl. P. Bogdan primarul Iaşului, d-na şi dl. I. Axinte prefectul judeţului, d-na şi dl. C. Gorgos prim-preşedinte C. Apel, d-na şi dl. A. Bercea preşed. Curţei de Apel Secţia II-a, d-na şi dl. A. Coroi procuror general, d-na şi dl. Gavrilescu procuror de Curte, d-na şi dl. M. Caţichi consilier, d-na şi dl. N. Pogonat prim-procuror, doamna şi domnul Ieşanu preşedinte al Trib., d-na şi dl. Col. de Brigadă C. Ionescu, d-na şi dl. Col. dr. Pârvulescu, d-na şi dl. Prof. O. Tafrali, d-na şi dl. av. D. Dumitriu, d-na şi dl. X. Eraclide, d-na şi dl. Grig. Şuţu, d-na şi dl. Alfons Herovanu, d-na şi dl. C. Vasiliu medic şef al judeţului, d-na şi dl. dr. C. Gancevici, d-na şi dl. M. Manea, d-na şi dl. dr. Sârbulescu (Chişinău), d-na şi dl. av. Grig. Teodoru, d-na şi d. prof. V. Gheţu, d-na şi d. Oct. Băncilă, d-na şi dl. dr. Gr. Alexandrescu, d-na şi d. av. V. Frăţiţă, d-na şi dl. Jude D. Dumitriu, d-na şi dl. av. C. Ghimpeţianu, d-na şi dl. av. I. Bantaş, d-na şi dl. av. Pătărăgeanu, d-na şi dl. G. Sturdza, d-na şi dl. Căp. dr. Boeriu, d-na şi dl. av. E. Ceicovschi, d-na şi d. profesor N. Teodorescu, d-na şi dl. prof. C. Stamboliu, d-na şi dl. Col. Celibidachi, d-na şi dl. Leonida Gheorghiu, d-na şi dl. av. Rodoş, d-na şi dl. av. Eug. Marinescu, d-na şi dl. av. Foca (Chişinău), d-na şi dl. prof. Florea, d-na şi dl. prof. M. Barbu, d-na şi dl. C. Săteanu, d-na şi d. av. Berzea, d-na şi dl. Dr. Hanganu, d-na şi dl. av. Ovid Raboveanu, d-na şi dl. av. Mihalcea, d-na şi dl. Arh. M. Stoian, d-na şi dl. av. Gavrilescu.

Doamnele : Zoe Constantiniu, Prof. Dr. Negel, Raluca Scriban, Holban, Dea Bogonos, Col. Teodoru, Terenzescu, Margareta Gavrilescu, M. Eraclide.

Domnişoarele : Lisette Negel, Wincler, Felicia Ionescu, Mărioara Timuş, Madeleina Teodoru, Sofie Pârvulescu, Miza şi Tisa Teodoru, Viorica Gavrilescu Piky Băncilă, Stamboliu, Buzenchi, Kaner Ticuţa Zaharia, etc.

Domnii : A. Wincler Prim-Preşedintele Trib. Prof. V. Bulgaru, Deputat Turtureanu-Tecuci, Gabriel Cilibiu-Roman, av. Ef. Popovici-Bălţi, av. Neagu-Tecuci, Şt. Paruş-Bârlad, dr. Argentoianu, dr. Buzenchi, av. Mihai Borcea, jude N. Miclescu. N. Tăutu, prof. V. Agape av. L. Dumbravă, av, Băileanu, av. Ghighi Botez, av. Aurel Ionescu, av. G. Răcoare, prof, V. Bogdan, prof. Gh. Chiriţescu Relu Măldărescu, Nelu Moscu, V. Scriban, Petre Sachelarescu, dr. V. Pascal, Nelu Naum, Puiu Gârcineanu, Ştefănel Comovici, M. Gaman, G. Băncilă, I. Kaner, Sebastian Toma, Adrian Toma, O Fundoianu, etc.

Proprietarii urbani din Iaşi

protestează contra proectului chiriilor

Proprietarii Urbani din Iaşi întrunindu-se eri la Sediul Sindicatului lor, au decis a trimete d-lui Prim Ministru, Ministrului de Finanţe şi Ministrului de Justiţie, următoarea telegramă :

Proprietarii Urbani din Iaşi, prin Sindicatul lor, roagă retragerea proectului de lege a chiriilor, fiind dezastros proprietăţii urbane. Proprietarii s'au înţeles singuri cu chiriaşii.

„Conducătorii chiriaşilor sunt nişte demagogi cari vor să se înalţe pe ruinele proprietăţii urbane".

M. S. REGELE VORBEŞTE CU DRAGOSTE

DESPRE IAŞUL CULTURAL

ŞI ANUNŢĂ O APROPIATĂ VIZITĂ

Am relatat audienţa pe care d. Mihai Negrutzi (preşedintele de onoare al organizaţiei gogiste locale) a avut-o la Palat.

Relaţiile pe care d. Negrutzi le are cu Suveranul sunt destul de intime.

In vara anului 1928, d. Negrutzi a încercat să-l readucă în ţară pe prinţul exilat, propunându-i să se folosească de paşaportul fiului d-lui Negrutzi cu care are oarecare asemănare. Prinţul însă a răspuns că va reveni în ţară când prezenţa lui va fi absolut necesară şi fără a se ascunde de nimeni, cum s'a şi întâmplat doi ani mai târziu.

*

D. Negruzzi ne-a comunicat câteva impresii pe care le-a culese cu prilejul recentei audienţe la Palat.

M. S. Regele şi Iaşul

— Suveranul s'a interesat în special de Iaşi şi a amintit de pleiada glorioasă a „Junimiştilor", care au pus baza culturii româneşti; a evocat viaţa intelectuală care a făcut faima străvechei capitale a Moldovei, şi amintirile sale din timpul războiului care-i leagă de oraşul nostru.

Suveranul şi-a exprimat părerea de rău că n'a avut încă prilejul de a vizita capitala Moldovei.

„Când voi veni la Iaşi, (a spus M. S. Regele), la inaugurarea „Fundaţiei Ferdinand", va fi o adevărată sărbătoare pentru mine; căci Iaşul a fost metropola românismului prin marea generaţie ce a dat-o ţării". Rep.

Concurenţa comercială duce la crimă!

Un negustor învinuit de dare de foc

Am relatat ieri incendiul suspect declarat la atelierul d-lui Iosif Froimovici din str. Ţutora 18.

D. Gh. Pop şeful circ. IV-a, împreună cu d. comisar Carabulea, începând cercetări, au constatat că focul a fost pus cu spirt denaturat.

In urma unor indicii căpătate de anchetatori, au fost arestaţi Bercu Herşcovici comerciant de mobile din str. Nicolina No. 66 şi ucenicul său Constantin Ciobanu în vrâstă de 18 ani.

Cercetările au dus la un rezultat neaşteptat:

Interogat, ucenicul Constantin Ciobanu a declarat că din îndemnul stăpânului său, s'a dus la atelierul d-lui Froimovici şi a dat foc mobilelor aflate înnăuntru.

D. Bercu Herşcovici însă neagă acuzaţiile ucenicului său.

Azi dimineaţă cei doi arestaţi au fost înaintaţi Biuroului judiciar unde d. Gasparovici şeful poliţiei judiciare, împreună cu d. comisar Filon, continuă cercetările. Arestaţii vor fii înaintaţi azi Parchetului.

Altă dare de foc

O altă dare de foc se află în cercetarea d-lui comisar Costea dela comisia IV-a.

In str. Blondelor No. 12 a luat foc casa Haiei Goldştein. Focul a putut fi localizat de locatari. Fiind înştiinţate autorităţile, d. comisar Costea a făcut o anchetă la faţa locului. D-sa a găsit numeroase cârpe muiate în gaz care fumegau încă. Deasemenea şi o parte din scânduri erau îmbibate cu gaz. Haia Goldştein afirmă că focul ar fi luat naştere dela un coş. S'a stabilit însă că coşul era intact.

Vecinii declară că în urmă cu câtva timp s'a mai declarat aici un incendiu suspect, de pe urma căruia Haia Goldştein a încasat o sumă frumuşică pentru asigurare.

In interesul cercetărilor au fost reţinuţi la poliţie d-na Haia Goldştein, copiii ei Freida şi Şmil Abram, precum şi un anume Solomon Haim care şedea în gazdă acolo. *S. Maur*

x **Un ten frumos**, curat, sănătos şi tânăr se capătă uşor, întrebuinţând **„Crema de lăcrămioare"**, absolut nevătămătoare. Depozit : Farmacia Dr. Beceanu, Piaţa Halei.

O filială la Iaşi

a asociaţiei „Eroii Neamului"

Liga naţională „Eroii Neamului" ce fiinţează cu sediul central în Bucureşti şi al cărei preşedinte este d-l Puiu Demetrescu, secretarul particular al Regelui, — întinzându-şi sfera de activitate în întreg cuprinsul ţării,—a luat iniţiativa de a-şi organiza o secţiune în oraşul şi judeţul Iaşi.

Asociaţia aceasta, care este recunoscută persoană morală, luptă pentru revendicarea drepturilor demobilizaţilor, mutilaţilor şi văduvelor din războiu, — indiferent de naţionalitate.

Pentru organizarea filialei locale, se va constitui zilele acestea un comitet de acţiune, — cu strângerea adeziunilor fiind însărcinat dl. I. Rezeanu.

Pentru orice lămuriri, toţi aceia care au luptat în războiul de întregire precum şi aceia care suferă de pe urma lui,— sunt invitaţi să se adreseze la sediul provizor al filialei, în strada M. Eminescu No. 7.

Ştiri poliţieneşti

Furturi.— D. Constantin Olănescu din str. Şcoalei de Arte 8, a reclamat poliţiei că lăsând bicicleta în faţa unei cârciume din str. Toma Cozma, necunoscuţi răufăcători i-au furat-o.

— D. Daderlat din str. Păcurari 3 a reclamat poliţiei că s'a comis un furt la prăvălia d-sale.

— Dintr'un grajd al d-lui Vasile Motohoi din str. Vasile Lupu 36, s'a furat o vacă.

— Un furt de păsări s'a comis la d. Moritz Zisserman din str. Căpitan Păun No. 6.

— Prin spargerea uşei, hoţi necunoscuţi s'au introdus în băcănia d-lui Leon Haimovici din str. Socola 5, şi spărgând un saltar, au furat suma de 200 lei.

Hoţ arestat. — Pe când gardianul public din str. Sft. Lazăr, făcea revizia postului, a zărit un individ cu un sac de covrigi în spate. Dus la poliţie, el a mărturisit că se numeşte Profir Pricop din Şoseaua Naţională, şi că a spart baraca din hală a d-lui Herşcu Hascal, furând covrigi.

Diverse — In cursul nopţii, s'au găsit manifeste comuniste pe str. Crucei.

— Au fost duşi la poliţie: Cosma Constantin fără domiciliu şi Rădiţă Dumitru din str. Raiului 21, pentru scandal; Aglaia Nistor din str. Ştefan cel Mare 16, găsită suspectă. Rep.

x *Semiceatenarul lui Berthold Auerbach.* — D-l Carol Drimer a conferenţiat aseară în localul şcoalei „Wachtel", despre marele poet, romancier şi nuvelist B. Auerbach (1812—1882). Conferenţiarul a făcut biografia amănunţită a scriitorului şi s'a ocupat pe larg de operile sale; şi a cetit corespondenţa Auerbach şi Regele Carol I al României.

Impresii teatrale

Succesul de eri seară

al trupei din Vilna

Astă-seară : „Herschale Astrapoller"

Trupa din Vilna a înregistrat aseară la „Trianon" un incontestabil succes moral.

Fantezia lui An-sky „Zi şi noapte", în interpretarea quartetului : Ştein-Kamen-d-na Natan-Dina König,— a retrăit succesul cunoscut pe vremuri.

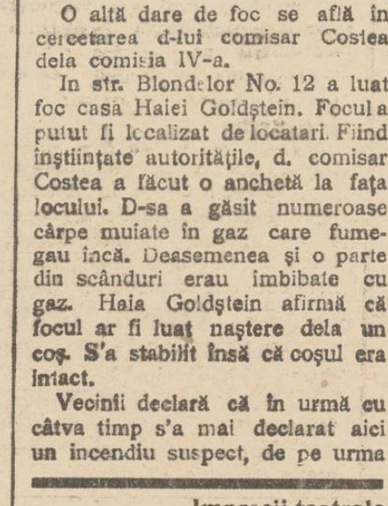

IOSEF KAMEN în „Astrapoller"

In astă-seară, benjaminul vilnejilor, d. Iosef Kamen, va îmbrăca haina şi chipul legendarului personaj evreu: Herschale Astrapoller.

Colaborarea ansamblului va fi fără îndoială la înălţimea jocului său. *p. grancea*

TEATRUL NAŢIONAL

Un jubileu al ilariantei comedii :

Astă-seară
Vineri 4 Martie
pentru a :

40-a oară

POTTASCH & PERLMUTTER

Preţuri excepţionale :

Loc în loje 30 lei, Parter 25 lei

Balcon 15 lei, Galerie 10 lei.

INFORMAŢIUNI

x *Legaţia română din Viena a dat un comunicat prin care dezminte categoric toate zvonurile răspândite în străinătate, asupra unui pretins morator extern al României.*

x *Ministerul de finanţe a luat dispoziţia să se accepte la plata impozitelor, ordonanţele de plată emise de către diverse departamente.*

x **Astăzi la ora 1 a sosit în localitate I. P. S. S. Mitropolitul Pimen, venind dela Bucureşti.**

x **Vom avea noui ceasornice în oraş. Intr'adevăr, eforia bisericii Bărboiu, din iniţiativa d-lui C. Marcopol, a hotărât să aşeze patru ceasornice în cele patru părţi ale turnului bisericii.**

Ceasornicele din cele mai moderne, vor fi fabricate la Geneva.

x **In localitate a sosit un grup de 30 elevi de la liceul „Mihai Viteazul" din Bucureşti.**

Ei au fost adăpostiţi la liceul internat.

In cursul dimineţii excursioniştii au vizitat instituţiile şi monumentele ieşene.

x **Dl. Petru Lozneanu student la Academia de Arte Frumoase din localitate, a obţinut de la d. Ministru Iorga, o bursă în străinătate, după terminarea anilor de studiu.**

x **Duminică 27 Martie ora 11 a. m., distinsul profesor universitar d-l Iorgu Iordan va conferenţia în Aula Universităţii despre „Goethe şi Italia".**

x *De la Societatea geografică „D. Cantemir".* — **Duminică 27 Martie a. c. ora 10 jum. a. m. va avea loc, în sala Laboratorului de studii geografice din str. Codrescu No. 11, a V-a şedinţă ştiinţifică a societăţii.**

D. Cezar Cristea, inginer şef silvic, va conferenţia despre : „Rolul pădurilor în economia generală" în legătură cu studiul geografic.

D. Lipcan N. student în Geografie va prezenta apoi : „Câteva impresii din excursia din August 1931 în Carpaţii Meridionali".

x **Şezătoare.** — **Duminică 27 Mart a. c. va avea loc la „Ateneul Popular Tătăraşi" o şezătoare organizată de elevii Şcoalelor Superioare de Comerţ S. C. S. şi S. C. S. M. K.**

Program foarte variat. Va conferenţia Pr. P. Chirica. Corul „Asoc. Ciprian Porumbescu" condus de Dl. Tomiţă Carp.

In partea artistică D-nii N. Botez, M. Dodoloiu şi I. Ioanid.

Solo voce: I. Faifer.

Urmează şi alte producţii.

x **In sala „Sport şi Muzică", se va da astă seară un spectacol în beneficiul popularului actor ieşan Fanny Alexandrescu.**

Se va reprezenta amuzanta comedie „Cine-i tatăl" ? Rolele principale sânt susţinute de Fanny Alexandrescu, Justin Handoca, Şarambel, E. Ionescu şi d-rele Stamaţian, Lory Maximilian etc.

Preţurile populare.

x **Conferinţa poetului Enric Furtună despre *Goethe*, care urma să aibă loc ieri în localul lojei „B'nei Brith", a fost amânată.**

x **Este sigur că la Academia de muzică şi artă dramatică se va înfiinţa în curând o nouă catedră de estetică şi istoria artelor, pentru clasele de declamaţie şi canto. Se crede că această catedră se va încredinţa d-lui Mihai Codreanu.**

x **Astă-seară *Teatrul Naţional* joacă, cu preţuri populare, pentru a 40-a oară, comedia americană „Pottasch & Perlmutter".**

x *După incidentele studenţeşti.* — **In tot cursul zilei de ieri, d-nii prim-procuror Pogonat şi procuror Misihănescu au continuat interogarea studenţilor arestaţi cu prilejul incidentelor dela Râpa Galbenă. Neputându-se stabili vinovaţii, toţi arestaţii au fost puşi în libertate.**

*

La spitalul militar s'a făcut ieri o nouă intervenţie chirurgicală răniţilor, în urma căreia starea lor s'a ameliorat foarte mult. Orice primejdie pare înlăturată.

Fabrica SILKOSA S. A.

Instalaţie ultra modernă — IAŞI-Str.Sf. Lazăr 39

Vinde specialităţi franceze :

CREPE DE CHINE
VOILE GEORGETE

D-nii comercianţi pot cere informaţiuni la Biroul Fabricei : *Ştefan cel Mare No. 8 etaj* sau la fabrică : *Sf. Lazar No. 39*

x **După cum se ştie, alegerile agricole au fost definitiv fixate pentru ultimele zile ale lunii Aprilie.**

Eri după amiază Prefectura de judeţ a primit o serie de instrucţiuni din partea ministerului agriculturii, în legatură cu funcţionarea şi activitatea viitoarelor comitete.

x **Legiunea de jandarmi a fost înştiinţată că în comuna Mădârjac s'a descoperit în zăpadă cadavrul unui necunoscut asupra căruia nu s'a găsit nici un indiciu de identitate.**

Cadavrul a fost transportat la Iaşi şi depus la morgă pentru autopsie.

S'a deschis o anchetă.

INFORMAŢIUNI

x **Cumpăraţi lozuri norocoase** ale Loteriei de Stat la **colectura** principală Banca Emanoil Marcovici str. Ştefan cel Mare 15. Angajăm agenţi pentru plasarea lozurilor.

x *Crema Khasya* face să dispară ridurile (sbirciturile) feţei. Depozit Farmacia Pollak str. Ştefan cel Mare

x **Stofe, fanteziuri, mătăsuri, etc. cu preţuri foarte reduse găsiţi numai la mag. „ATLAS".**

x **Vin Tonic Werner** întăritor şi reconstituant pentru persoane slabe şi anemice şi mai ales în convalescenţă, pe bază de Cola, Coca, Quinquină şi Glicerofosfate recomandă Farmacia Werner Iaşi.

x *Bumbac Mercerizat* **„Macco"** a sosit firmei **Zeida I. Roşi**, Cizmăriei 12 vis-a-vis de farmacia Beceanu şi vinde cu un preţ simţitor de redus.

Pictorii :

Ştefan Dimitrescu
Octav Băncilă
Otto Briesse
Leon L. Cosmovici
Marşic
Nelly Ştiubei

şi Sculptorii

Mateescu
Hette
Gabriel Popescu

au donat lucrări artistice pentru tombola dela

Balul Presei

ce are loc
Sâmbătă 2 Aprilie
la Teatrul Naţional

DE VÂNZARE o trăsură în stare bună (vechime 8 luni) cu cauciucuri, deasemenea un cal şi o pereche hamuri pentru 2 cai. A se adresa în str. Bădărău 23.

DE ÎNCHIRIAT 2 camere str. Sf. Sava No. 16 (fost 14) a se adresa la proprietară.

DE VÂNZARE, 3 costume naţionale, *artistic lucrate*, o stofă foarte fină de matasă pentru rochii de bal, fişiuri şi eşarpe de matasă din care s'ar putea combina garnituri la rochii de bal. A se adresa la d-na Maria E. Mironeanu stradela Ipsilante No. 12, dela 10-12 şi dela 2-5.

Adânc întristaţii C. Andrian soţ, Violeta, Alexandru şi Eugen copii, anunţă rudele, prietenii şi cunoscuţii încetarea din viaţă a scumpei lor soţie şi mamă

ELENA ANDRIAN

decedată după o lungă şi grea suferinţă în etate de 44 ani.

Inmormântarea va avea loc în ziua de 26 Martie ora 2 jum.

Cortegiul va porni dela locuinţa defunctei str. Belvedere 5, spre cimitirul Eternitatea.

Aceasta ţine loc de orice altă invitaţie.

Azi la Cinema Gheltzer şi al Nostru

EROTIC şi SENZUAL

CAFE ELECTRIC

cu

MARLENE DIETRICH

Arhitect-Diplomat

MIHAI STOIAN

Execută : planuri, devize, antreprize, calcule în beton armat, expertize.

Iaşi, str. Dancu 2

Cooperativa de consum I. Creangă Iaşi, în lichidare

Subsemnatul I. Serafimi avocat str. Sf. Sava No. 15, în calitate de lichidator al coop. de consum I. Creangă Iaşi invit pe toţi creditorii şi societarii zisei cooperative ca în termin de cel mult 15 zile de azi să-şi formuleze în scris pretenţiunile d-lor derivând din orice raport juridic, alăturând în original titlurile ce posed, care să constate în mod neîndoios drepturile ce le au contra cooperativei în vederea lichidării, sub sancţiunea ca după aceia să nu li se mai ţină în seamă.

I. SERAFIMI, avocat
Iaşi, 25 Martie 1932

România
Corpul Portăreilor Tribunalului Iaşi
Publicaţiune No. 89

Anul 1932 luna Martie 22

Se publică spre cunoştinţa generală că conform adresei No. 6431 | 932 a jud. ocol 2 Urb. Iaşi se va vinde prin licitaţie publică în ziua de 1 Aprilie 1932 ora 11 jum. dim. averea mobilă sequestrată cu procesul-verbal No. 4405 | 931 de la Iacobsohn I. David din Iaşi str. Cucu 37 la pretenţia Băncei Cooperative de Credit Mărunt şi Economie S. A. Iaşi averea compusă din : 1. două oglinzi veneţiene de cristal în mărimea ca 1.80 m. pe 0.65 m. 2. două lavoire de faianţă albă cu robinet instalate, 3. un dulap cu 2 portiţe mici şi una mare sus şi 2 saltare şi 2 portiţe jos, 4. una sifonieră cu 2 uşi şi 2 sertare, una din uşi cu 3 oglinzi mici sus şi cealant cu o oglindă mare.

Vânzarea se va face în Iasi str. Cucu 37 la domiciliul debitorilor pe bani gata şi în asistenţa comisarului respectiv.

Şef Portărel, Bazali
Secretar, D. Stancov

ULTIMA ORĂ

Impresionant îndemn al Regelui pentru menţinerea liniştei

Cuvântul Suveranului către studenţime

Bucureşti 25. — Delegaţia de studenţi reprezintând toate Universităţile, a fost primită ieri în audienţă la Palat. Delegaţia a expus doleanţele studenţimii şi a arătat felul cum s'au produs tulburările de stradă.

A luat apoi cuvântul M. S. Regele care a declarat:

— *Să ştiţi că nici una din doleanţele voastre nu vor fi susţinute de mine, până ce nu restabiliţi complect liniştea.*

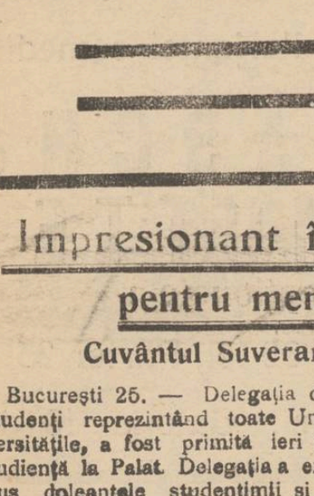

M. S. REGELE

Manifestaţiile voastre trebue să înceteze, fiindcă printre voi se amestecă elemente străine de intenţiile voastre şi provoacă tulburări

Este în interesul vostru al tuturor ca, în aceste momente grele prin care trece ţara, — eu le cunosc mai bine decât voi — să fie cea mai deplină linişte şi ordine

Aveţi încredere în dragostea mea, căci eu v-am iubit întotdeauna; iar viaţa şi frământările voastre mă preocupă.

In primul rând, sânteţi cetăţeni cu drepturi, dar mai presus de toate aveţi obligaţiuni. Şi obligaţiunea cea mai sfântă a d-stră conducătorii studenţimei, este să îndrumaţi spre muncă constructivă, singurul mijloc prin care se poate ridica această ţară.

Nu vă amestecaţi în politică; nu vă faceţi uneltele nimărui. Păstraţi-vă sufletul tineresc curat. Interesaţi-vă de preocupările voastre pur studenţeşti şi să nu aveţi alţi conducători decât pe Suveranul vostru.

*

Regele a încheiat, promiţând că va interveni pentru satisfacerea cererilor juste.

Delegaţia de studenţi a declarat că studenţii rămân hotărâţi şi credincioşi supuşi ai Majestăţii Sale.

*

Tot ieri, d. Paul Beceanu dela Iaşi s'a prezintat d-lui Iorga la Cameră. Primul-ministru a dat o declaraţie în scris, că se vor satisface cererile studenţilor în drept şi ale avocaţilor-stagiari.

*

Prefectul poliţiei Capitalei a declarat că redactorii ziarului „Calendarul" au fost arestaţi pentrucă din balconul redacţiei s'a manifestat contra armatei, aruncându-se cu pietre şi clomege.

Uniunea ziariştilor profesionişti a dat un comunicat prin care protestează contra arestării ziariştilor dela „Calendarul" şi cere eliberarea lor.

*

Studenţii de la Academia Comercială şi de la Şcoala Politechnică au hotărât ieri să declare o grevă demonstrativă de 24 ceasuri.

Invăţătorii aşteaptă zădaruic achitarea lefurilor

O situaţie exasperantă

Am relatat în numeroase rânduri jalnica situaţie a învăţătorilor din judeţul Iaşi, care n'au primit salariile din luna Septembrie.

Şi situaţia lor deplorabilă se accentuiază prin faptul că tot aşteptând salarii, s'au văzut nevoiţi să facă împrumuturi pe la bănci. Venind scadenţele poliţelor, unii dintre învăţători în perspectiva de a fi vânduţi la mezat.

Iar alţii sunt nevoiţi a implora mila sătenilor, de a trăi de azi pe mâine, şi a-şi retrage copiii de prin şcoli, nemai având cu ce le plăti taxele tocmai acum spre sfârşitul anului.

Ad-ţia Financiară a fost înştiinţată că vor sosi creditive pentru plata salariilor învăţătorilor dar nici până acum n'a sosit.

Chestia acreditivului a devenit analoagă cu povestea „Uite popa, nu e popa".

Iar învăţătorii făcând pârtie prin zăpadă şi cărare prin noroi, vin mereu să-şi... încaseze lefurile.

Acum iar s'a amânat sosirea acreditivului pe Luni.

Şi iarăşi învăţătorii... aşteaptă.

I. T.

Lenin şi Trotzki, nume de ofensă în Ungaria

Un proces interesant la Budapesta

Budapesta 25— Tribunalul din Budapesta a dat zilele acestea o sentinţă, prin care stabileşte că a porecli pe cineva cu numele de Lenin şi Trotzki, este o ofensă, pasibilă de o grea pedeapsă. Tribunalul a desbătut reclamaţia înaintată de părintele unui student al Academiei Comerciale, împotriva unui profesor care a apostrofat pe fiul său cu astfel de nume.

Profesorul a fost condamnat la o mare amendă. In motivarea sentinţei, tribunalul din Budapesta spune între altele: „In Rusia, clasa muncitorească a înfiinţat în 1917, prin violenţă, o nouă ordine economică şi socială, care este în conflict direct cu acea ordine care a fost creată de civilizaţie umană în celelalte ţări ale globului.

Noua ordine este inseparabil legată de numele lui Lenin şi Trotzki, fondatorii ei". Tribunalul ajunge la părerea că dacă în Ungaria, unde domneşte o ordine civilizată, cineva numeşte pe un altul cu numele de Lenin şi Trotzki, îl consideră în acelaş timp duşman al acestei civilizaţii şi al ordinei existente, imputându i însuşiri, care sunt strict pedepsite. Deaceia a da cuiva porecla de „Lenin" sau „Trotzki" se consideră ca o ofensă şi se pedepseşte. (Ceps).

O regină a frumuseţii

conducătoarea unei bande de hoţi

In ultimul timp împrejurimile oraşului Brün din Cehoslovacia erau terorizate de o bandă periculoasă. Tâlharii mascaţi se introduceau în casele oamenilor şi subt ameninţarea revolverelor săvârşeau furturi îndrăzneţe.

Spre uimirea generală, poliţia a reuşit să descopere că această bandă era condusă de o tânără fată Horskowa din localitatea Velka (Moravia). Faptul interesant este că de curând ea a fost aleasă „regină a frumuseţii" în oraşelul respectiv.

La interogator, fata a declarat că-şi recruta complicii dintre numeroşii ei admiratori. „Cine mă iubeşte, mă urmează",—a declarat cu mândrie şefa bandei.

In pivniţa casei unde locuia această originală „regină a frumuseţii" au fost găsite multe din lucrurile furate.

Surprize inedite

la „Balul Presei"

Ziariştii continuă mereu pregătirile pentru balul ce va avea loc la Teatrul Naţional Sâmbătă 2 April.

*

Printre acelle de surprize, una care va avea efect enorm va fi „cabaretul de anecdote".

Publicul va putea face „spirite". Chiar mai.. picante. Iar cea mai bună anecdotă va fi premiată de un jurlu competinte în materie...

*

O altă surpriză va fi expoziţia tombolă a pictorilor şi sculptorilor ieşeni. Pentru reuşita acestui punct, şi-au anunţat colaborarea d-nii: Ştefan Dimitrescu, Octav Băncilă, Jean L. Cosmovici, Otto Briesse, N. Marşic, Nelly Ştiubei, N. Mateescu, Richard Hete, Grişa Popescu etc.

*

După miezul nopţii, publicul va putea aplauda în voie intermezzo-urile umoristice, contribuţia d-lor Miluţă Gheorghiu, Const. Ramadan şi George Popovici, talentaţii artişti.

Iar d-na Anny Braesky va lansa o romanţă savuroasă.

Activitatea gogiştilor ieşeni

La locuinţa d-lui profesor Florin Sion a avut loc o şedinţă a fruntaşilor organizaţiei gogiste din localitate, în care s'a constituit comitetul de direcţie al organizaţiei şi s'a dat delegaţie de şef de sectoare d-lor Mircea Sion, prof. univ. Popovici, conf. univ. Ciochină, dr. C. Enăşescu, ing. Eugen Miclescu, prof. Sibianu, C. Sion, prop. Jean Văleanu, institutor Z. Strat, Pascaru, av. Lascar Tărăbuţă, av. Andorache; învăţătorii Rotaru, Ciubotaru şi Nastase; d-nii Samy Leventer, Lupu Grünberg, Cucu Teodor şi Ştefăniu.

In cursul săptămânei viitoare se va începe organizarea sectoarelor judeţene.

D-na Margareta Sion a lansat un manifest către femei prin care le cere înscrierea în organizaţie, arătând că partidul d-lui Goga susţine acordarea de drepturi egale femeilor cu ale bărbaţilor.

Mâine seară are loc o întrunire a gogiştilor la locuinţa d-lui av. Mircea Sion. Rep.

x Spre a se evita inundaţiile ce le-ar provoca dezgheţul, primăria a trimis echipe de podari în periferiile oraşului, ca să sape şanţuri de scurgere a apelor.

D-l M. Popovici bolnav

Bucureşti 25 — D. Mihai Popovici, fost ministru, se află serios bolnav de gripă infecţioasă.

D. Maniu s'a interesat telefonic, dela Bădăcini, despre starea pacientului.

Şedinţa dela Cercul subofiţerilor din Iaşi

La casa Ostăşească a Reg. 13 Inf., a avut loc adunarea generală a subofiţerilor reangajaţi din garnizoana Iaşi, prezidată de către d. Maior Caraman, preşedintele Cercului.

Afară de câteva absenţe bine motivate, a participat întreg corpul subofiţeresc, la ordinea de zi fiind doară importante chestiuni de rezolvat.

1) Clădirea în localitate a unui local propriu.

2) Alegerea unui nou vice-preşedinte.

După apelul nominal, s'a trecut la desbaterea în fond a chestiunelor propuse.

In privinţa clădirei unui local propriu a avut loc o discuţie foarte amplă, emiţându-se diferite idei şi propuneri, d. maior Caraman înţelegând să lase acestei chestiuni, o cât mai largă discuţie posibilă.

La sfârşit s'a primit formula d-sale care a arătat propunerea unei societăţi de construcţie, care se oferă a construi clădirea în condiţiunile cele mai avantajoase.

Adunarea generală, a aprobat această propunere, primind-o în întregime.

S'a trecut apoi la a doua chestiune.

Alegerea noului vice-preşedinte.

Au fost 12 candidaţi. S'a trecut la vot.

Conform statutului cercului, votul a fost secret şi au obţinut:

Plotonierul Major Cântec Const. din Reg. 13 Inf. 215 voturi.

Plut. Major Ichim M. 7 voturi.

Plut. Major Vasiliu din Flotila I Aviaţie 5 voturi etc.

Faţă de acest rezultat, a fost declarat ales vice-preşedinte, Plut. Major Cântec Const. pe care întreaga adunare l-a aclamat.

Prin această alegere, persoana distinsă a d-lui maior Caraman, un ofiţer de elită, dotat cu multă pricepere, tact şi energie, căpătă o colaborare preţioasă.

Asistent

x Erată.— Strecurându-se, în foiletonul de eri: *Omagiu lui Goethe*, o gravă eroare de tipar, care face fraza complect ininteligibilă, rugăm cetitorii să facă următoarea rectificare:

Vorbind, în pagina II-a, ultima coloană despre admirabila sintetizare făcută de către d. docent Dr. *Klein*, spuneam: „am primit-o cu aceiaşi seninătate cu care asculţi vorba de pace predicată de pe treapta *amvonului*"...

Celelalte greşeli mai mici (ca de pildă *posibil* în loc de *pasibil* etc) le-au îndreptat desigur onor. cititori, singuri, la citirea articolului.

Mulţumire Publică

Aduc pe această cale vii mulţumiri d-lui dr. Tzaicu pentru desăvârşita operaţie de apendicită, pe care a făcut-o soţiei mele, cât şi pentru buna îngrijire pe care a avut-o în sanatoriul d sale, care poate rivaliza cu cele similare din străinătate, având şi marele avantaj de a fi prin preţurile fixate şi la îndemâna celor nevoiaşi.

VASILE GASPAROVICI

Şef. bir. judiciar din Chestura Iaşi

ORA 3

Alegeri generale în luna Mai?

Se vorbeşte iarăş de un guvern Titulescu

Buc. 25.-- In lumea politică circulă zvonul că în luna Mai se vor efectua noui alegeri generale. Cercurile argetoianiste susţin că se va forma un guvern de semiconcentrare, prezidat de d. Titulescu.

Impresia generală este că regimul actual e pe sfirşite.

Studenţii manifestează la Palat

Buc. 25.— Astăzi după amează studenţimea va face o mare manifestaţie de simpatie în faţa Palatului regal. Manifestaţia a fost admisă de poliţie. Studenţii vor ovaţiona pe suveran.

Stalin bolnav de cancer?

Berlin 25.—Se anunţă că Stalin, dictatorul Rusiei, se află grav bolnav la Moscova. Renumitul medic Somberg din Berlin a fost chemat urgent în capitala Rusiei.

Deasemenea au fost chemaţi şi doi medici din Varşovia, specializaţi în cancer. Se crede că Stalin suferă de această boală grea.

Şi Trotzki e bolnav

Sofia 25 — Trotzki a cerut permisiunea de a se stabili în Bulgaria pe timp de patru luni, pentru a-şi îngriji sănătatea. Trotzki e bolnav şi are nevoie de o căutare serioasă.

Guvernul bulgar urmează a da răspunsul.

Mişcarea în armată dela 1 April

Buc. 25.— Decretul de înaintări şi mutări de ofiţeri ce se vor face pe ziua de 1 April, va fi prezintat suveranului săptămâna viitoare.

Se afirmă că mişcarea în comandamente va avea o proporţie redusă.

Pentru realizarea blocului economic al statelor dunărene

Geneva 25 — In vederea realizării blocului economic al statelor dunărene, Anglia a propus să se convoace la Geneva o conferinţă specială, la care să participe Franţa, Germania, Anglia şi Italia. Se va stabili un acord principial şi apoi se vor face propuneri concrete statelor din basinul dunărean.

Greva teatrelor din Paris

Paris 25 —Se ştie că teatrele şi cinematografele au cerut reducerea impozitelor.

Guvernul a făcut Teatrelor unele concesii, dar a rămas intransigent faţă de cinematografe.

Totuş teatrele sânt nemulţumite şi au hotărât să înceapă greva din ziua de 29 Mart.

Procesul din Braşov

al prof. Ilie Cristea

Braşov 25 —In faţa Trib. Braşov s'a judecat ieri procesul profesorului Ilie Cristea, directorul revistei „Spre stânga" acuzat de îndemn la dezordini şi propagandă comunistă.

Au pledat mai mulţi avocaţi, între care şi d. Em. Socor directorul ziarului „Adevărul". S'a arătat că prof. Cristea n'a făcut altceva decât să critice regimul capitalist, prevăzându-i dispariţia.

După o scurtă deliberare, inculpatul a fost achitat.

Parchetul a făcut apel.

Noi trupe japoneze

în Mandciuria

Tokio.— Ministrul de război a declarat că situaţia din Mandciuria se menţine neliniştitoare. In consecinţă, guvernul japonez va fi silit să trimită noui trupe.

E vorba ca în loc de o divizie, Japonia să menţină în Mandciuria trei divizii permanente.

50.000 SCRISORI

FĂRĂ NICI O LĂMURIRE!

New-York 25 — In legătură cu răpirea fiului său, colonelul Lindbergh a primit până acum 50.000 scrisori. Dar nici una nu dă indicaţii serioase asupra locului unde s'ar afla copilul.

Poliţia continuă cercetările.

Plata primelor

pentru exportul grâului

Bucureşti 25. — In urma unui acord cu Ministerul finanţelor, Banca Naţională va da săptămânal câte 20 milioane lei, în contul primelor pentru exportul grâului.

In curând cota va fi sporită până la 30 milioane săptămânal.

Plata primei către exportatori, se va achita în ordinea înscrierii acestora pe tablouri.

Incăerare la Nistru

cu grănicerii sovietici

Chişinău 25.— Din Jora (Orhei) se anunţă:

Un grup de 36 moldoveni venise la malul rusesc al Nistrului. Deodată şi-au făcut apariţia 6 grăniceri sovietici.

Ţaranii au tăbărât asupra grănicerilor, i-au dezarmat şi i-au gonit. Apoi au trecut Nistrul, venind la noi şi aducând şi armele.

Situaţia sanitară

şi javelizarea apei

Starea sanitară a Iaşului este cât se poate de satifăcătoare. Scarlatina e în continuă descreştere, numărând astăzi numai 18 cazuri; iar difteria numai două cazuri.

Febra tifoidă e cu totul inexistentă.

Intre alte măsuri luate în vederea preîntâmpinărei unei eventuale epidemii de febră tifoidă, este şi aceia a dezinfectărei apei cu chlor.

In această privinţă, d. dr. Bulău, medicul şef al oraşului ne-a declarat următoarele:

— „In timpul dezgheţului suntem nevoiţi să facem dezinfecţia apei pentru evitarea epidemiilor, de oarece se infiltrează murdării în conducta".

Pentru ziua de Luni 28 Martie, medicul şef a convocat la o consfătuire pe d. dr. Petrvvici directorul Institutului de Chimie şi ing. Antistescu directorul Serviciului Apelor, pentru studierea diverselor chestiuni în legătură cu reparaţiile conductei şi în special chestiunea suprimărei mirosului şi gustului de Chlor al apei javelizate, prin experimentarea şi introducerea unei noii metode care se aplică şi unele oraşe din Franţa.

Tot către sfârşitul lunii se va întruni Consiliul de Higienă. Rep.

Strângerea fierului

dela cimitirele din Rusia

Moscova (Ceps).— Ziarul „Krasania Gazeta" anunţă din Leningrad, că o comisiune specială a făcut cercetări pentru strângerea fierului din cimitire. Comisiunea a a constatat că numai în cimitirele din Lenigrad se află peste 100 tone fier, care poate fi prelucrat. S'a hotărât ca toate grilajurile de fier dela mormintele ce nu mai sunt îngrijite de rude, să fie întrebuinţate în scopuri industriale. Această muncă are a fi efectuată până la 1 Iulie. (Ceps)

x D. Doctor I. Schwartzman fost asistent al clinicei din Paris specializat în boli de inimă, plămâni şi rinichi. Tratamentul tuberculozei pulmonare cu pneumotorax artificial, injecţii sclerozante la varice, consultă *boli interne şi copii* zilnic între 11-1 a.m. şi 4-7 p. m. în str. Căpitan Păun No. 10. Telefon No. 11.

NOTIFICARE

adresată Societăţei Anonime de locuinţe eftine şi construcţiuni.

Iaşi str. Cuza Vodă 44

Subscrisul Fişel Rubin domiciliat în strada Ghica Vodă No. 7, unde fac alegere de domiciliu, vă notific pierderea certificatului provizoriu No. 94, pentru 30 acţiuni ale celei de a doua emisiune, în valoare de lei 15,000 reprezentând 500 lei de fiecare acţiune, opunându-mă atât la plata capitalului cât şi a dividendelor.

Achiziţiunea a fost făcută la Societatea d-voastră şi dividendele încasate la sediu, ultimul dividend a fost încasat în 1928.

Taxa prevăzută de art. 11, a fost achitată cu recipisa Administraţiei Financiare Iaşi No. 806 din 1932. Cu stimă

FIŞEL RUBIN

Vitrinele Librăriei „Cartea Românească"

Literatura Română

D. Murăraşu: Naţionalismul lui Eminescu; Blasco Ibanez: Calatoria unui Romancier; Al. Rosetti: Limba Română în Secolul al XVII-lea; Pitigrilli: Mamifere de lux; D. Tomescu: Atitudini Politice şi Literare.

Literatura Franceză

J. Kessel: Fortune Carnée; M. Reyné-Mon: Pourqui êes-vous tristes? Andre Maurois; Le Cercle de Famille; Sinclair Lewis; Coups de Pompe gratis; J. du Plessis: La Caravane humaine.

Literatura Germană

H. R. Knickerbocker; Deutschland s o der so?; Gehart Hautmann: Vor Sonnenun ergang; Thomas Mann: Goethe und Tolstoi; Kurt Tucholsky: Lerne Lachen ohne zu weinen; Essad Bey: Stalin.

INSTITUTUL DE

Radiologie şi Electrotherapie

DR. N. DABIJA

Medic radiolog al Clinicei Medicale

Boli interne şi Radiologie

Diagnostic şi tratament cu

RAZE X

Radioscopie, radiografie, radiotherapie superficială şi profundă

Electrotherapie: diathermie, ultra violete, băi de lumină, etc.

Consult. 8—10 şi 5—8

Iaşi—Strada Sft. Atanase 4

ANUL XXVIII No. 7474

3 LEI EXEMPLARUL

ABONAMENTE
Lei 1000

OPINIA

ZIAR POLITIC COTIDIAN

DUMINICA 27 MARTIE 1932

BONUL
No. 20

PENTRU PARTICIPAREA LA
48 MARI PREMII GRATUITE

Fundaţiunea „Regele Ferdinand I"
Bucureşti
Str. Ştirbei Vodă 3
(Adm. Dom. Coroanei)

ACTUALITĂŢI POLITICE

LINIŞTEA PUBLICĂ
ŞI INDOLENŢA GUVERNANŢILOR

Indolenţa, lenevia guvernanţilor, este unul din principalele motive ale agitaţiilor publice.

Există perioade economico-sociale când nemulţumirile obşteşti se agravează; oamenii devin hiper-sensibili. Totuşi, oamenii nu se agită uşor, nu coboară în stradă, nu se dedau la acte de violenţă.

Calea clasică a manifestării nemulţumirilor, urmează anumitul ritm tradiţional şi legal: întruniri restrânse, întruniri publice, telegrame de protest, memorii, audienţe la miniştri şi la capul statului. Mai târziu, se recurge la greve (unde sistemul poate fi aplicabil) şi la demonstraţii paşnice *de stradă.*

Bine înţeles, dacă la o nemulţumire manifestă şi insuportabilă, nu se aduce remediul în urma cererilor formulate în ordinea de mai sus, demonstraţiile paşnice tind a deveni violente, luând caracterul de adevărate tulburări revoluţionare.

*

Un guvern are datoria să evite situaţia culminantă de tulburare în stat; — nu reprimare, ci de preferinţă evitare.

Sânt împrejurări când unele cereri ale anumitor categorii sociale nu pot fi împlinite prea lesne; sau chiar de loc.

Când nu pot fi împlinite uşor, societatea suferă inevitabil o permanentă stare de tensiune, sub reacţiunea clasei nemulţumite.

Când nu pot fi satisfăcute de loc, se dă o îndârjită şi continuă luptă între regimul politic şi clasa asupriţă care tinde să cucerească ea puterea.

Dar sânt şi unele cereri ale unor categorii care pot fi lesne aplanate, în cadrul regimului politic în vigoare. Şi dacă aplanarea nu se face la timp, pentru a evita agitaţii inutile,—înseamnă că guvernul este indolent şi incapabil.

*

Pildă de indolenţă şi incapacitate, ne dă guvernul actual, de luni de zile. In răspunderea lui cad ultimele tulburări studenţeşti; şi deasemenea agitaţiile pensionarilor şi ale unor categorii funcţionăreşti.

Cererile studenţeşti erau uşor realizabile, şi chiar s'au rezolvit; —deci temporizarea care a dus la tulburări inutile, e o pură neghiobie a guvernului.

Aceiaş răspundere îşi asumă guvernul în ce priveşte achitarea pensiilor şi salariilor,—fiindcă a introdus sistemul „acreditivelor speciale", sistem nefiresc şi imoral, care cultivă hatârul şi corupţia. Guvernul îşi asumă răspunderea că face deosebire între Capitală şi provincie; şi între diverse categorii de salariaţi, mânuind plăţile prin favoritism şi nedreptate.

Acestea, sânt încurcături şi greşeli evitabile, care sporesc inutil agitaţia spiritelor şi care pot duce la izbucniri primejdioase.

Pacate politicianiste

A propos de manifestaţiile studenţeşti, este foarte interesantă următoarea declaraţie făcută de d I. G. Duca în Cameră:

— „Noi avem toţi convingerea, —au spus o mai mulţi dintre oratorii care s'au perindat la această tribună—că la aceste manifestaţii nu a participat numai tinerimea noastră universitară. In dosul ei sunt instigatori cari urmăresc alte scopuri şi cu directive venite din alte locuri".

Nu ştim precis la ce „instigatori" şi la ce „alte locuri" a făcut aluzie d. Duca. Este însă un sistem comod, adoptat după război, de a se arunca totul în sarcina „instigaţiilor bolşevice"!

Dar manifestaţiile de stradă există la noi de multă vreme, de vre-o 70 ani, în formele acestea specifice. Şi nu exista — în majoritatea acestui interval de timp — pretextul bolşevismului. In schimb, au existat partidele politice care şi-au desfăşurat activitatea paralel cu zisele mişcări de stradă.

Oare n'ar fi destul de concludentă această constatare?

D. Duca a pus degetul pe o rană veche şi dureroasă a pacatelor politicianismului roman!... X

COMEMORAREA LUI GOETHE IN GERMANIA

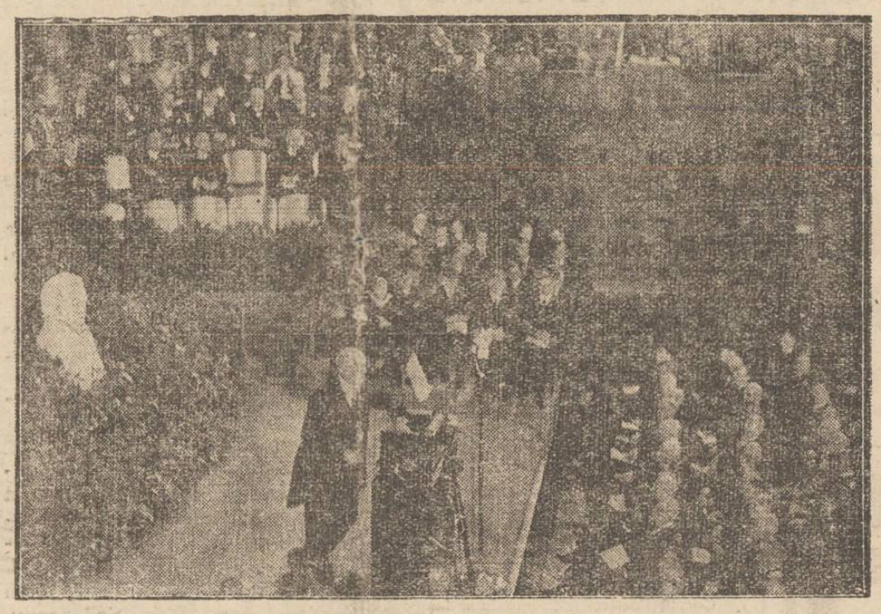

In Germania centenarul morţii lui Goethe a fost comemorat cu un entuziasm extraordinar.

In clişeu: solemnitatea festivă dela societatea „Amicii lui Goethe" din Weimar. Profesorul Peterson vorbeşte despre marele poet şi gânditor, în faţa unei săli arhipline şi entuziaste

DIN TOATA LUMEA

11 zile a mâncat hârtie. — Un caz impresionant s'a întâmplat în timpul ultimelor lupte chino-japoneze.

Soldatul chinez Hao-Ciang a fost trimis pe front, având misiunea să transporte câteva pachete cu manifeste patriotice tipărite de partidul naţionalist. Aceste manifeste urmau să fie împărţite combatanţilor, ca un apel pentru curaj şi îmbărbătare.

Dar în drum, din cauza viscolului puternic, soldatul a rătăcit şi a colindat astfel timp de 11 zile diferite regiuni pustii. In acest interval terminase toate proviziile alimentare şi era ameninţat să moară de inaniţie. Răzbit de foame, soldatul a început să mănânce pachetele cu manifeste. Şi astfel în cele 11 zile el s'a hrănit numai cu hârtie.

In cele din urmă a fost găsit de câţiva camarazi, care l-au transportat într'un spital. Căci soldatul, deşi a înghiţit manifestele de îmbărbătare, se află totuş într'o gravă stare de debilitate!...

*

Miss Aventura.—Ziarul „Sunday" din Hollywood a întreprins o anchetă interesantă, pentru a afla cine merită în America titlul de „Miss Aventura". Ziarul n'a organizat un concurs, fiindcă desigur era dinainte convins că pentru o asemenea... „distincţie" nu se va prezinta poate nicio candidată. Deaceia a cerut în această privinţă părerea cititorilor. Şi s'au primit mii de răspunsuri.

Cele mai multe voturi le-a întrunit actriţa Mary Ball dela varietul „Wunder" din New-York Şi pe cât se pare ea merită într'adevăr titlul de Miss Aventura, întrucât a fost logodită de 14 ori, căsătorită de cinci ori şi implicată în opt procese de adulter.

Actriţa însă s'a supărat din cauza acestei reclame, pe care o găseşte deplasată. Şi deaceia a dat ziarul în judecată, cerând importante despăgubiri.

*

Degetele magnetice.—Tânăra Edwiga Brauner din Hanovra (Germania) prezintă o particularitate cu totul deosebită. Degetele ei se bucură de puternice proprietăţi magnetice.

Altfel degetele fetei atrag dela distanţă diverse obiecte, ca de pildă: peniţe, bucăţi de hârtie şi sticlă, pene, monete, etc. Partea mai ciudată însă este că această însuşire nu se produce incontinuu, ci numai în zilele când fata are o manifestare organică ce aparţine numai femeilor.

Diferiţi medici care au auzit despre acest fenomen curios, au întreprins cercetări, examinând cu multă atenţiune pe tânăra fată. Şi rămâne de văzut dacă vor reuşi să găsească o explicaţiune...

*

Un nou Turn-Babel.—Trustul care finanţează cele mai mari varietee şi muzic-halluri din America, „First U S.—Company", a hotărât să construiască la New York cel mai grandios şi mai original local de petrecere din lume. E vorba de o clădire uriaşă în formă de turn. In acest imobil se vor găsi compartimente separate, fiecare reprezintând o altă ţară. Şi după cum prevede proectul, vor fi reprezintate toate naţiunile de pe pământ.

Fiecare compartiment va fi împodobit în stilul specific al ţării respective şi acolo se va vorbi numai limba acelei ţări. In modul acesta vor fi reprezintate aproape 200 popoare şi triburi, vorbindu-se acolo tot atâtea limbi.

Un adevărat Turn-Babel al vremurilor noastre!..

Mobila cea mai preţioasă
Patul din Ware

Muzeul din Londra a intrat în posesia celui mai scump pat din lume. E vorba de celebrul pat din Ware, despre care aminteşte şi Shakespeare în piesa „Visul unei nopţi de vară".

Această mobilă a fost făcută la Ware, una din cele mai vechi localităţi din Anglia, în timpul domniei lui Carol II. Patul e enorm (pot încăpea zece persoane), fiind lucrat din abanos, cu ornamentaţii în aur şi argint. Acest pat este evaluat la 10.000 lire sterling, adecă aproape 7 milioane lei. Dar adevărata lui valoare, este aceia artistică şi istorică.

IN PAG. 4-a
ULTIMA ORA

MICI DISTRACŢII...

Vorbe...

O poveste de amor

El şi Ea sânt o pereche.
Un amor: poveste veche.
In decor: flori, stradă, lună
Şi ei veşnic împreună.
Zâmbet, jurăminţi, speranţe
Şi cuvinte din romanţe.
Astfel trece reveria
Şi apare.. căsnicia!
Dar atuncia despre faţă
Află el ceva de-odată;
Lucruri, ştiţi, nu tocmai bune,
Un „ceva" ce nu se spune.
El ofta cuprins de ciudă:
Ce dezamăgire crudă!
Totuş s'a ajuns la nuntă
—Zestrea-i mare; viaţa-i cruntă! —
Trece dansuri, veselia
Şi e gata cununia.
Iar la noapte, în tăcere,
S'au retras, precum se cere,
Ea poftindu-l cu sfială
In odaea nupţială.
Ce-a făcut atunci miresei
Veţi afla la... balul presei!..

i. b.

...şi fapte

Popa şi evreul

Un evreu îşi botează fiul. Şi după câtva timp se întâlneşte cu preotul care făcuse trecerea la creştinism.

— Ei, ce face fiul d-tale? — întreabă preotul. S'a deprins cu noua religie?

— Da: este deja un creştin jet-bejet. Dar nu-mi place că n'are încă un accent curat rumunesc.

— Ştii ce? spune preotul. Eu plec acum la ţară pentru două luni. Incredinţează-mi pe fiul d-tale şi sânt sigur că în mediul de acolo va învăţa să vorbească curat româneşte.

Evreul admite şi preotul împreună cu fiul evreului pleacă la ţară. După două luni, în ziua reîntoarcerii, evreul fuge la gară. Şi de cum preotul a descins din tren, îl întreabă nerăbdător:

— Ei, cum merge?

Şi preotul răspunde:

— Merje fain. Ai un buiet intelijent, care dija are accent rumunesc!..

Cele două paradisuri

Poetul englez Milton, puţin timp după ce s'a însurat, a scris cunoscuta operă „Paradisul pierdut".

Iar după moartea soţiei sale, Milton a scris „Paradisul recâştigat"...

Edison în anecdotă

Se spune că Edison era uneori foarte distrat, având mintea preocupată de planuri măreţe de invenţii. Intr'un rînd Edison se afla în vizită la nişte prietini. Seara, când trebuia să plece, a pornit o ploaie torenţială. Gazda a oferit lui Edison odaia de mosafiri şi acesta a acceptat să doarmă acolo.

Pela miezul nopţii, se aude soneria. Gazda se scoală şi-l vede în stradă, la poartă, pe Edison, muiat de ploaie şi cu un pachet în mînă.

— Ce-i cu d-ta?

— Scuzaţi pentru deranj. Dar am fost acasă şi mi-am adus cămaşa de noapte...

(Continuarea în pagina II-a)

Discuţii şi păreri

O DEMONSTRAŢIE
în faţa partidelor politice

In revista Corpului didactic primar din Iaşi „Vremea Şcolii" Nr. 2, distinsul institutor din Iaşi D-l Gh. Chiriţescu, preşedintele asociaţiei, în articolul *„Nu ne cunoaştem puterile"* propagă ideia unirii Asociaţiei Învăţătorilor cu Asociaţia Clerului Ortodox, într'o asociaţie unică, şi care să fie o o demonstraţie în faţa partidelor politice.

Asociaţia celor două corpuri — preoţesc şi învăţătoresc — ar prezinta pentru partidele politice o *primejdie electorală*, prin aceea că aceşti doi factori de cultura a massei populare, la un moment dat pot avea în mâna şi sub conducerea lor, dacă nu întreaga massă, cel puţin majoritatea, cu care în preajma alegerilor ar putea da un aport electoral favorabil unui partid care ar trata cu Asociaţia unică, — un cartel electoral în vederea realizării revendicărilor, cerute de vremuri, ale celor două corpuri unite.

Organizarea Asociaţiei unitare — a clerului şi a învăţătorilor — deşi este la început, prezintă pentru partidele politice un pericol mai mare ca Blocurile şi Uniunile de tot felul, cărora li s'au dat şi li se dau atâtea avantaje, nu în totul meritate.

*

Tactica luptei noastre de până acuma — pentru şcoala poporului şi a breslei noastre, — a arătat că întreaga noastră organizare nu serveşte la nimic. S'au făcut congrese, consfătuiri, am cerut guvernelor să ne respecte legea şi drepturile, dar toate au fost călcate. Am intervenit la M. S. Regele şi cuvântul Său — de înţelegere a durerilor noastre, — n'a fost respectat de guverne. Cui să ne mai adresăm? Cumînţenia şi lupta cinstită şi legală, ne-au dat rezultate slabe; ba chiar am pierdut şi ceiace aveam.

Ce-i de făcut?

Să schimbăm tactica de luptă. Noua tactică, să fie o luptă făţişă, pentru a impune partidelor politice care ne-au nesocotit, aruncându-ne în vitregia în care ne sbatem.

Prin aceasta vom trezi pe conducătorii ţării, arătându-le că Asociaţia nu este o ficţiune şi că trebue să ne bucurăm de mai multă atenţie.

Am ridicat prestigiul şcoalei, dar el a fost distrus de politica şcolară exercitată în ultimii ani.

Nu mai putem suporta vitregia şcoalei şi a noastră şi de aceea ni se deschid alte căi de luptă în care să ne putem afirma puterile reale de care suntem capabili.

In acest scop învăţătorimea va da mâna cu fraţii ei de muncă — *preoţii* — care şi ei sunt în aceiaşi situaţie vitregă.

Asociaţia unică — a celor doi factori de cultură şi lumină a poporului, — va avea scopul *de a ridica prestigiul celor două focare de lumină şi de existenţa naţională: biserica şi şcoala — precum şi a conducătorilor lor, — preotul şi învăţătorul.*

Lupta nu va fi prea grea. Şi preotul şi învăţătorul au pe mâna lor — în permanenţă — aceiaşi oameni, pe care îi pot instrui şi educa cetăţeneşte — ca prin votul obştesc, să salveze, biserica şi şcoala, cele două temelii de viaţă ale poporului, mai mult ca orce alt agent politic care vine în contact cu populaţia numai în preajma alegerilor.

Numai aşa se va recunoaşte adevăratul merit al învăţătorilor şi preoţilor, — pe care politicianii noştri îi consideră ca a cincia roată la căruţa statului.

Nu luptăm propriu zis contra partidelor politice, ci pentru stimularea lor de a ni recunoaşte drepturile ce ni se cuvin.

Nici nu vom politicianiza cele două făclii de lumină: *biserica şi şcoala*; ci pe căi drepte şi legale, să le ridicăm la locul lor de cinste şi respect.

D. D. Zamfirescu
învăţător
Dumitreştii Gălăţii-Iaşi

O MODĂ MILITARISTĂ
Protestul pacifiştilor din Anglia

Pentru sezonul de vară al anului curent croitorii din Anglia au pregătit sexului frumos o modă originală. E vorba de o rochie cu nasturi de metal lucios, cu un fel de epoleţi şi manşete de manta ofiţerească. In ansamblu toaleta oferă un aspect milităresc.

Deaceia liga pacifiştilor din Londra, într'o şedinţă specială, a întocmit un protest contra acestei mode. Şi protestul era atât de puternic, încât pacifiştii s'au adresat chiar şi guvernului britanic, cerând măsuri împotriva croitorilor, care voesc să lanseze o asemenea modă.

Guvernul englez a răspuns însă că nu se poate amesteca în această chestiune, lăsând femeilor deplină libertate de a-şi face rochiile pe care le doresc. Şi astfel este de presupus că moda militaristă se va menţine, având în vedere că femeile sunt în genere cam...războinice!...

Regină a frumuseţii
după o operaţie de înfrumuseţare

Un caz interesant s'a întîmplat la New-York.

Zilele trecute cartierul Broodway din marea metropolă americană şi-a ales regina frumuseţii pe anul 1932 în persoana d-rei Edith Pommerth, în vârstă de 26 ani. După alegere s'a aflat un fapt cu totul surprinzător.

Miss Pommerth era acum un an o fată urîtă, aproape hidoasă. Avea nasul cam strîmb şi numeroase cute pe faţă. Fiind însă bogată, şi-a permis luxul unei operaţiuni de înfrumuseţare. Chirurgul a lucrat cu o deosebită îndemînare, întinzînd pielea nasului şi a obrajilor. Nasul a căpătat o formă dreaptă, iar ridurile au dispărut. Şi chipul fetei devenise atât de frumos, încât a reuşit să obţie titlul de „Miss".

Evident, acest caz a avut darul să sporească încrederea în operaţiunile de înfrumuseţare.

Consideraţii asupra bolşevismului

Lupta între individ şi societate. — Accentuarea politicei „etatiste". — Cum s'a născut bolşevismul

de Inginer Inspector General I. TZINTZU

In întreaga evoluţie politico-socială a omenirii, este o neîncetată năzuinţă în stabilirea unui echilibru între viaţa *individuală* şi cea *socială*.

De aceia în viaţa Statului modern, raportul dintre aceste două forţe, provoacă naşterea diverselor sisteme politice.

Ori ce individ vine în societate cu numeroase *înclinări, instincte* şi *tendinţe*, dobândite prin îndelunga experienţă a înaintaşilor săi. Aceste elemente constitue *„individualitatea"*, care de nenumărate ori este în atingere, în conflict cu exigenţele şi aspiraţiunile societăţei ce, cu perseverenţă doreşte a-şi impune voinţa sa.

In acest conflict, s'ar părea că stă raţiunea de a fi a tuturor partidelor politice, care nu ar exista dacă societatea ar confunda aspiraţiunile ei, cu dorinţele individului, şi s'ar făuri idealurile, după idealul individual.

Lupta între societate şi individ, a dus la ruperea relaţiilor între aceste două entităţi, cu o puternică ascensiune a uneia faţă de cealaltă. Societatea a ieşit triumfătoare; individul nu. Şi ca produs modern avem *„comunismul-bolşevist"* şi *„Dictatura fascistă"*. Aceste două curente născute din frenezia valurilor colective, vor dura câtva timp, ele fiind trofeele actualei mentalităţi sociale, şi nu individuale care nu ar fi durat nici o clipă.

Războiul a adus schimbări nu numai în structura materială şi morală a popoarelor, dar şi în modul de conducere, de guvernare.

Sub impulsul necesităţilor create în timpul şi din cauza războiului, de a concentra totul în mâinele puterei centrale, *technica guvernării* a primit tot mai mult înrâurirea intervenţionismului de Stat, pe care azi îl întâlnim ca baza fascismului şi bolşevismului, precum şi în o măsură mai mare sau mai mică în metodele de guvernare ale tuturor celorlalte state.

Individualismul, în viaţa omului ca şi în viaţa popoarelor *„a pălit"* cedând locul tendinţelor colectiviste, canalizate în mâinile autorităţii Statului.

Din desfăşurarea acestor tendinţe a rezultat şi afirmarea politicei *„Etatiste"*, în technica de guvernare internă a Statelor.

Bolşevismul, acest „copil teribil" al Socialismului, s'a născut la Londra într'o zi de Iulie a anului 1903.

La al doilea congres al partidului social-democrat rus, ţinut la Londra la acea dată, cei doi *„tovarăşi"* Ulianow-Lenin şi Zederbaum-Martov, s'au luat la ceartă. Lenin propune congresului să se reducă la trei, cei şase redactori ai ziarului partidului *„Scânteia"* din care să facă parte şi Martov. Congresul aprobă propunerea lui Lenin, iar Martov jignit de trădarea congresiştilor pe al căror

(Continuarea în pag. II-a)

SUNT OARE VINDECABILE BOLILE DE PLAMANI?

La astmă, bronşite, tuse învechite, mucozităţi, răguşeli de lungă durată,

fiecare trebuie să citească broşura cu titlul de mai sus. Autorul dl. Dr. Med. Guttmann, fost medic şef al Sanatoriului Finsen, arată în această broşură, în termeni populari, căi naturale pentru înlăturarea acestor boli grele. Fiecare bolnav primeşte broşura la cerere, în mod absolut gratuit şi franco. Scrişi o cartă poştală (francată cu lei 6) cu adresa exactă la: **PUHLMANN & Co., BERLN 825, Müggelstrasse 25—25**

Cea mai bună desinfectare a hainelor este curăţirea lor radicală la

Martin Buchholzer

unica întreprindere în această branşă ce

Spală cu benzină fierbinte
Degresează complect
Desinfectează
Extrage praful radical

Aceste perfecţionări sunt de neîntrecut şi fără concurenţă.

CEREŢI numai produsele excelente ale FABRICEI **„COROANA“**

„DURAX“
lac de duşamele calitate superioară, se usucă repede cu luciu pronunţat, devine tare, nu păteză la apă.

Ceara de Parchete
în pastă şi lichidă
„COROANA“

Vă veţi convinge de calitatea neîntrecută a acestor produse.

Magazinul
„ATLAS“
Str. Ştefan cel Mare No. 1
a primit în vederea sezonului un **mare asortiment** de articole şi anume: **Stofe, fanteziuri, mătăsuri,** etc. Ultimele creaţiuni.
Preţuri extrem de eftine.
Vizitaţi spre convingere.

Parchete de stejar
neîntrecute în execuţie şi frumuseţe cu preţuri foarte eftine
s'au pus în vânzare la
Fabrica de cherestea S. Weissmann
Şos. Moara de foc 22—26.
Comenzile se pot face şi în Str. Căpitan Păun No. 16 unde se pot vedea şi modele diferite.

Şcoala de Meserii „V. Mălinescu“ Iaşi
INŞTIINŢARE

Direcţiunea şcoalei de Meserii „V-le Mălinescu“ Iaşi str. Lascar Catargi No. 28, având de făcut noi construcţii, are nevoie de următoarele materiale: cărămidă presată, **pietriş** de râu, **nisip** pentru fundaţie şi tencuială, var, ciment, **lemn de brad pentru întreaga construcţie** şi tablă de acoperiş, **aduce la cunoştinţa furnizorilor cari doresc să furnizeze din aceste materiale, că pot depune ofertele** până **la data de 5 Aprilie a. c.** între orele **8-12 şi 2-6 p. m.** în fiecare **zi de lucru, când pot lua cunoştinţă şi de caetul de sarcini pentru procurarea materialelor.**

De asemenea maiştri zidari, cari **lucrează singuri pot da oferte pentru mâna de lucru. Plata materialului şi mâna de lucru se face de comitetul şcolar. Iar lucrarea va începe imediat ce timpul va permite.**

Direcţiunea

Epitropia Generală a Casei Spitalelor şi Ospiciilor Sf. Spiridon din Iaşi
ANUNCIU

Se aduce la cunoştinţa celor interesaţi că în ziua de 4 Aprilie a. c. orele 11 a.m. se va ţine în camera Epitropiei Generale, licitaţie publică cu oferte închise pentru aprovizionarea cu laptele necesar Spitalelor Casei din Iaşi, pe timp de un an cu începere dela 15 Aprilie 1932, data expirării concesiunei. Licitaţia se va ţinea conform art. 88—110 inclusiv, din legea Comptabilităţei Publice şi Regulamentului Oficiului Central de Licitaţii. Garanţia va fi de 5 la sută din valoarea ofertei în numerar sau efecte publice garantate de Stat, pe valoarea reală.

Caetul de Sarcini se poate vedea în fiecare zi de lucru în Cancelaria Epitropiei Serviciul Ad-tiv.

DOCTOR
M. MATASARU
Specializat la Paris—fost asistent de spital la Paris
Boli Interne:
INIMA, PLĂMÂNI
şi tratamentul tuberculozei pulmonare cu Pneumatorax artificial
Str. Mărzescu 16 (parter)
Cons. 9—10 a. m. şi 3—6 p. m.

România
Corpul Portărelor Tribunalului Iaşi
Publicaţiune No. 90
Anul 1932 luna Martie 22

Se publică spre cunoştinţa generală că conform adresei No. 16428 | 932 a jud. ocol 2 Urb. Iaşi se va vinde prin licitaţie publică în ziua de 4 April 1932 ora 9 jum. dim. averea mobilă sequestrată cu procesul verbal No. 4686 | 930 de la Aron Barbalat din Iaşi str. Arapului No. 7 fost 41 la pretenţia Băncei Cooperative de Credit Mărunt şi Economie S.A. Iaşi averea compusă din: 1. una oglindă de perete cu mesuţa ei şi cu rama de lemn culoarea maro, 2. un garderob sculptat de culoarea maro cu 2 uşi şi un saltar, 3. una etajeră cu 5 polite, 4. una tavă servit de metal alb, 5. două sfeşnice de metal alb, 6. una masă ovală furnierată pe un picior 7. trei cuverturi roşi de rips, 8. una canapea îmbrăcată cu iută verde cu spătar.

Vânzarea se va face în Iaşi str. Arapului No. 7 fost 41 la domiciliul debitorului respectiv pe bani gata şi în asistenţa comisarului respectiv. Şef Portărel, Bazali
Secretar, D. Stancov

DOCTOR
L. JACOBY
Specializat la Paris
BOLI de COPII şi SUGARI
Boli Interne
Consult.: 3-7 p. m.
Str. Ştefan cel Mare 29

Epitropia Generală a Casei Spitalelor şi Ospiciilor Sf. Spiridon din Iaşi
ANUNCIU

Se aduce la cunoştinţa celor interesaţi că, tratează prin bună învoială, conform aprobării Oficiului Central de Licitaţii, concesionarea aprovizionării cu carnea necesară Spitalelor Casei din Iaşi în cursul anului 1932, în care scop primeşte oferte închise la Cancelaria Epitropiei între orele 8-1 a m. până în ziua de 1 April c.

MICI DISTRACŢII...

(Continuarea din pagina I-a)

Clipe vesele

Dialog între femei:

— Şi tramvaiul era ocupat?

— Complect ocupat. Chiar şi bărbaţii stăteau în picioare.

*

— Fără mine bărbatul meu e dezolat.

— Şi al meu. Când îşi coase ciorapii, întotdeauna trebuie să-i pun eu aţa în ac.

*

— Bărbatul meu a sosit azi dimineaţă acasă cu poşta.

— Cum asta?

— Da; l-a adus un factor postal..

Bibliografie

„Adevărul literar“ (ultimul număr) este în întregime consacrat comemorării lui Goethe. Colaborează d-nii C. Stere, H. Sanielevici, prof. dr. Rainer, I. Pilat, L. Săn Georgiu, T. Arghezi, Paul Zarifopol, Ion Marin Sadoveanu, Mihai D. Ralea, I. D. Gherea, G. Călinescu, Al. A. Philippide, dr. Ygrec, H. Blazian, etc.

Exemplarul cuprinde contribuţiuni variate şi serioase, care oferă o privire generală asupra omului şi operei lui Goethe. In plus, un supliment artistic cu ilustraţiuni festive. In 12 pagini mari, exemplarul 15 lei.

Spectacolele zilei

Unde mergem astăzi?..

26 Mart

Teatrul Naţional.—*„Cercul de Cretă“*, poveste chinezească în 5 acte de *Klabund*. Traducere de Tudor Călin.

Teatrul Cinema Trianon. — *„Esthera“ (Intre două lumi)* (film din viaţa evreească, cântat şi vorbit în limbile germană rusă şi idiş). Regia E. A. Dupont. Interpretarea: *Herman Valenti*, Maria Paudler şi Peter Voss; *Zepelinul morţii* cu Reginald Denny şi Jurnal sonor *„Paramount“*.

Teatrul-Cinema Phoenix. — *„Suzana face ordine“* (comedie muzicală germană) cu *Szoke Szakal*, Trus von Alten, Frantz Lederer, Albert Paulig şi Maria Forescu; *„Cafeneaua din Maroc“* cu Fify D'Orsay şi Harold Murray. Completare: *Romanţa sentimentală* cântată de Mary Gry

Teatrul Cinema Sidoli. — *„Fiicele noastre“* cu Joan Crawford, Rod la Roque, Anita Page şi Douglas Fairbanks junior; *„Stan şi Bran condamnaţi la 3 ani închisoare“*, (comedie — parodie după filmul Sing-Sing, cu *Stan Laurel şi Oliver Hardy*.

Completare: Romanţa sentimentală cântată de Mary Gry.

Cinema „Gheltzer“ şi Cinematograful Nostru. — *„Café Electric“* cu *Marlene Dietrich* şi Wily Forst, *„Puntea suspinelor“* cu Luciano Albertini; şi comedia Miky Maus, şef de orchestră.

Studenţii pregătesc la Iaşi o manifestaţie de simpatie pentru Rege

Ce s'a discutat şi hotărât în şedinţa de aseară dela căminul studenţesc

Aseară la ora 8 a avut loc în căminul cultural dela Râpa Galbenă adunarea generală a studenţilor, sub preşidenţia d-lui Petraşcu. A asistat şi dl. Petre Dragomirescu, decanul facultăţii de drept.

Primul a luat cuvântul dl. Petraşcu care aduce elogii d-lui Dragomirescu în numele studenţilor.

In prelungite ovaţii, ia cuvântul d. decan Dragomirescu care într'o detailată expunere arată ce a făcut pentru a obţine realizarea doleanţelor studenţimii.

Menţionează că la Bucureşti s'au petrecut lucruri mult mai grave, care au fost provocate de persoane străine, căutând să profite de pe urma aceasta.

Declară apoi că armata nu este vrăjmaşă studenţilor şi dacă s'au produs acte de barbarie, asta se datoreşte numai lipsei de tact a autorităţilor.

„Intreaga chestiune a studenţilor în drept a fost pusă pe tapet de studenţimea din Iaşi. Titlul de glorie e deci al d-stră.

S'au obţinut toate punctele afară de suprimarea examenului de stagiar.

In ce priveşte incidentele, ele au fost provocate de agenţii forţei publice şi de autorii morali, pe care îi vom descoperi şi-i vom pedepsi.

Eu am fost de părere să protestaţi, ştiind că student mea este tânără, dar conştientă (vii aplauze).

D. Petraşcu citeşte apoi următoarea telegramă adresată M. S. Regelui:

„Majestate, studenţimea română creştină crunt lovită şi maltratată în seara de 25 Mart, cu adânc devotament apelează la dreptate din partea Majestăţii Voastre“.

Alte două telegrame au fost trimise, una Ministerului de interne prin care se cere punerea în libertate a redactorilor ziarului „Calendarul“ şi alta d-lui Nichifor Crainic, pe care-l asigură de recunoştinţa studenţimii.

Se hotăreşte ca Duminică dimineaţă să se facă o manifestaţie de simpatie pentru M. S. Regele Carol al II.

La această manifestaţie vor fi invitate şi autorităţile să ia parte.

In cuvântul din nou dl. prof. Dragomirescu care arată că în ceiace priveşte pedepsirea celor ce au maltratat pe studenţi la poliţie, se pune bucuros în slujba studenţimii, rugând tot odată ca studenţii să prezinte un memoriu la Rectorat, iar chestiunea se va discuta de Senatul universitar.

J. Turk

Lucrările Parlamentului

25 Mart

CAMERA. — D. *Iuca* cere o nouă amânare a incorporării contingentului 1932 până după [illegible]

D. *G. Brătianu* protestează contra masacrelor sovietice dela Nistru şi cere guvernului să aducă aceste atrocităţi la cunoştinţa naţiunilor civilizate.

D. *C. N. Ifrim* relevă criza teritorială prin care trece Iaşul. S'au prăbuşit firme vechi; viaţa e scumpă; se practică executări silite, vânzându-se imobile de valoare pentru preţuri derizorii.

Cere intervenţia guvernului.

D. Constantinescu-Bordeni aminteşte că există un proect de lege pentru amânarea vânzării silite a imobilelor urbane, proect pe care d. Argetoianu intenţionează să-l aducă în parlament.

Se aplanează apoi incidentul Robu-Singer.

La sfârşit se reia discuţia asupra proectului de reorganizare a Casaţiei şi asupra legii drumurilor.

In urma propunerii d-lui Iorga, se admite ca Adunarea să ţie câte trei şedinţi pe zi, spre a putea vota proectele de legi depuse.

*

SENATUL n'a ţinut şedinţă.

INFORMAŢIUNI

x **Manifestaţia studenţească dela Palat** — Precum am anunţat, ieri după amează studenţimea din Bucureşti a manifestat în faţa palatului regal. Suveranul a fost viu aclamat.

Regele a ieşit în balcon şi a mulţumit studenţimii. Suveranul a spus: „Să aveţi încredere în Mine, Regele vostru, care vă iubeşte şi munceşte numai pentru propăşirea neamului“.

Apoi studenţimea s'a împrăştiat în linişte.

x *La Huşi* s'a serbat cu o deosebită solemnitate centenarul înfiinţării justiţiei în Moldova.

Solemnitatea a început cu un Te-Deum la Catedrală, iar după amează a avut loc un festival în sala prefecturii judeţului.

x **O violentă ciocnire** de trenuri s'a întâmplat aseară în staţia Baldovineşti. Rapidul Bucureşti-Galaţi s'a ciocnit cu un tren personal. Mai multe vagoane au deraiat. Numeroşi călători din ambele trenuri s'au ales cu leziuni serioase,—între care şi d. Victor [illegible]

Impiegatutul staţiei Baldovineşti şi mecanicul rapidului au fost arestaţi. Ancheta continuă spre a stabili cauzele precise ale nenorocirii.

x Mâine Duminecă are loc la *Bârlad* o mare întrunire publică liberală. La această întrunire va participa şi d. Duca, care va declara deschisă campania de răsturnare a guvernului de tehnicieni.

x *Delegaţia permanentă a partidului liberal* s'a întrunit aseară.

D. Victor Iamandi a făcut o expunere a situaţiei economice şi politice.

In concluzie a arătat că numai partidul liberal ar putea salva ţara.

x Se ştie că moştenitorii Daniel au cerut ieşirea din indiviziune în ce priveşte imobilul din str. Palat, rămas moştenire dela Bancherul Albert Daniel.

Procesul s'a dezbătut în faţa tribunalului, care a admis în principiu ieşirea din indiviziune şi a numit expert pe d. ing. Cernătescu.

Consideraţii asupra bolşevismului

(Continuarea din pagina I-a)

sprijin era sigur, refuză postul încredinţat şi interzice partizanilor săi, să mai ia parte la alegerile comitetului central al congresului care, deveni astfel exclusiv Leninist şi din acest moment se intitulează *„bolşevici“* sau majoritari, iar Martoviştii, ca minoritari, se numiră *„menşevici“*.

La acea dată, între aceste două grupări ce aparţineau stângei partidului socialist rus, nu era nici o divergenţă de păreri. Programul nu conţinea nimic specific colectivist, având ca principii:

Un parlament ales prin sufragiu universal libertatea *„nelimitată“* a conştiinţei, libertatea presei, a cuvântului, dreptul la grevă, desfiinţarea legilor ce opreau înproprietărirea etc. cu alte cuvinte un program pur democrat care, tot ani mai târziu a fost în parte executat, sub guvernul ţarist.

Dar temperamentul celor doi tovarăşi, Lenin şi Martov, era complectamente deosebit. Lenin lipsit de scrupule propovăduia suprimarea duşmanilor prin gloanţe şi ghilotină în clipa când proletariatul va ieşi victorios.

Martov, deşi de aceiaşi părere, dar cu „menşevicii“ lui, neavând autoritatea lui Lenin, fu condamnat la o existenţă mai obscură, aşa că la începutul revoluţiei din 1917, nu a putut să se opună autorităţei lui Lenin, şi menşevicii dispărură de pe orizontul politic.

Lenin cu bolşevicii lui însă, îşi croia drumul tot înainte, aşa că la al treilea congres al partidului socialist rus, Internaţionala a 3-a, care avu loc în 1915, obţinu o victorie deosebită, programul lui a fost în unanimitate adoptat, iar modestele rezoluţii din 1903, fură complect înlăturate. Avangarda revoluţiei se formează, în timpul când şi burghezia radicală asedia ţarismul, încercuindu-l prin parlament, libertatea presei, prin consiliile comunale.

Bolşevicii încep terorismul, omorând cu bombe: generali, miniştrii etc. Dar le lipseau *„bani“*. Lenin din depărtare organizează bande de jefuitori, pentru devalizarea oficiilor poştale, a banilor transportaţi pe căile ferate, terorizează negustorii, supunându-i la plata unor mari sume de bani pentru a'şi scăpa viaţa; şi cea mai mare lovitură a fost, jefuirea Băncei din Tifflis.

Toţi banii furaţi, se trimiteau lui Lenin. Burghezimea se delectează cu aceste fapte, bolşevicii sunt la modă. Socialiştii ruşi impresionaţi de procedeele dictatoriale ale lui Lenin, încearcă a-l răsturna. Un congres anti-leninist ţinut de Trotzky la Viena, eşuiază, iar bătrânul veteran socialist Plehanov, este huiduit la Bruxelles, fiindcă a îndrăsnit să acuze pe Lenin că este întreţinut cu bani furaţi.

Lenin cu spiritul perspicace, prevedea un mare eveniment şi nu mai are vreme să răspundă acuzărilor ce i se aducea. Şi acel eveniment se apropia, era *„Războiul“*. Spera din acest moment cu partidul lui, să poată trage foloase din victoria germană.

Şi în adevăr, încă din luna Iunie 1914, intră în relaţiuni cu marele Stat Major German, încheind prin intermediul unui aventurier zis *Parvus* un pact cu guvernul Reich-uui, ca să-i asigure mari credite pentru organizarea propagandei defetiste în rândurile armatei ruse.

Generalii Ludendorf şi Hoffman confirmă această trădare şi însuşi Lenin recunoaşte că a desăvârşit revoluţia cu bani germani, în speranţă ca mai târziu, cu bani ruseşti să facă aceiaşi revoluţie în Germania.

Lenin în mintea lui înflăcărată şi prin desfăşurarea unei energii prodigioase, căută în congresele din 1915 (Zimmer-Wald) şi 1916 (Kenthal) ca *toţi socialiştii* să facă front comun, contra războiului, împrăştiind şi manifeste incendiare. Partidele socialiste ne aderând la mişcare, Lenin din ordinul lui Zinoviev convoacă în Finlanda un congres al „Bolşevicilor“ pentru începerea unei campanii defetiste în armată. Dar congresiştii fură bagaţi în închisoare de poliţia ţaristă. Lenin convingându-se că nu sosise momentul prielnic, aşteptă Revoluţia din Martie 1917, pusă la cale de burghezime, prin înlăturarea regimului ţarist. Acest fapt întăreşte propaganda şi victoria bolşevismului, mai cu seamă că noii stăpânitori dezorganizează frontul prin ordinele de egalitate între ofiţeri şi soldaţi, prin nesalutul acestora către superiori, în scopul ca războiul să nu mai continue. Guvernul sub preşidenţia defetistului Kerensky şi Cernov, înclinând mai mult spre stânga, desăvârşia în mod indirect opera lui Lenin, care activa acest proces de descompunere, prin discursurile ce le ţinea din balconul unui hotel particular, din Petrograd, unde îşi instalase cartierul de propagandă.

In luna Iulie 1917, bolşevicii încearcă să pună mâna pe putere, dar automobilele blindate circulând pe străzile Petrogradului, mitraiară mulţimea. Regimul Kerensky era încă tare, generalul Polovsţov dădu dovadă de mână fer, arestând şi impuşcând pe răsculaţi, iar Ministrul de Justiţie Pereversev desvăluia trădarea bolşevicilor în favoarea Germaniei, compromiţându-i întrucâtva.

Lenin se refugiă în Finlanda şi după două luni comitetul revoluţionar prezidat de Trotzky, îndepărtă pe Kerensky de la putere, dovedindu-se prea slab. Soldaţii şi în special mateloţii câştigaţi de ideia *„pace cu orce preţ“*, trecură de partea bolşevicilor şi în noaptea de 7 Noembrie 1917, trupele bolşevice ocupară principalele instituţii de Stat ale Petrogradului, arestând pe cei câţiva Miniştrii, refugiaţi în palatul de iarnă, Kerensky fugise abandonându-şi colegii.

Lenin trimisese un detaşament de soldaţi sub comanda mateiotului Ielesmak, care aruncă din Dumă deputaţii, majoritari, socialişti revoluţionari, inamicii bolşevicilor.

Astfel *„Epoca de aur a libertăţei“*, pentru care generaţii de revoluţionari au luptat prin foc şi sabie, mai mult de un secol, nu a durat decât opt luni dela 17 Martie 1916 până la 7 Noembrie 1917. In numărul viitor vom examina dezvoltarea regimului bolşevic.

ŞI STUDENŢII MEDICINIŞTI SE AGITĂ

Hotărârile luate în întrunirea de aseară

Ieri a avut loc o adunare a studenţilor dela medicină, sub preşedinţia d-lui Paul Mihăescu. S'a protestat contra legii învăţământului superior.

Primul a luat cuvântul dl. Mihăescu, care a explicat motivele ce determină studenţimea medicinistă să reacţioneze împotriva legii învăţământului superior, în care se prevăd situaţii grele pentru viitorii medicinişti.

D-l Coman propune alcătuirea unui memoriu, care să cuprindă doleanţele studenţilor medicinişti, memoriu care să fie adresat d-lui Neculai Iorga şi decanatului facultăţii de medicină.

La sfârşit se propune ca o delegaţie să se prezinte forurilor universitare, iar aseară a plecat la Bucureşti d-l Coman spre a se prezenta d-lui Iorga.

Revendicările studenţimei sunt: 1) Înlăturarea art. 73. 2) Modificarea art, 68. 3) Desfiinţarea doctoratelor speciale şi reîntroducerea regulamentului care prevede un singur doctorat. 4) Reducerea taxelor şi deblocarea taxelor de examene.

In cazul când studenţimea medicinistă nu va fi satisfăcută, va declara grevă ca şi studenţii dela Cluj şi Bucureşti.

T.

Un sculptor francez se oferă

a lucra gratuit bustul lui Alecu Russo

E aproape cert că I. P. S. S. Mitropolitul Pimen va accepta preşedinţia de onoare a comitetului pentru ridicarea bustului lui Alecu Russo.

Astăzi d. C. Marcopol va fi primit de Înaltul Prelat în această chestiune.

*

Pentru bust se va institui un concurs între cei mai buni sculptori ieşeni.

Interesant e faptul că d. C. Marcopol a primit o propunere şi din partea unui sculptor francez d. Marcel Burent, care se oferă a face lucrarea în mod gratuit.

D. Burent, foarte apreciat în Franţa, are legături cu Iaşul, fiind cumnatul prietenului nostru d. Ch. Chiriţescu.

Cu privire la mijloacele materiale, se aşteaptă răspunsul ministerului muncii pentru lansare de liste de subscripţie.

In acelaş timp, d. C. Marcopol a intervenit pe lângă d-nii Mihai Sadoveanu, N. Gheorghiade şi Omer Popovici în sensul ca parlamentarii să doneze câte 200 lei din diurnă.

*

Comitetul se va întruni zilele aceste pentru a lua diferite hotărâri.

DAN

x Farmacia Dr. Beceanu, a primit **„Untură de peşte din Norvegia Recoltă nouă.** La cerere se prepară în Emulsie cu gust plăcut, Untură de peşte cu Iod, Iodo-Ferată, cu Fosfor, cu Mercur cu Glicrofosfaţi, etc.

Societatea de electricitate alarmată

că se fură curent electric.—Un electrician reclamat la parchet

Societatea comunală de electricitate e informată că în multe case şi magazine se fură curentul electric. Câţiva electricieni colindă străzile oraşului şi se oferă să facă maşinaţiuni la comptoarul electric în aşa fel ca să înregistreze mai puţin. Se pare că unul dintr'aceştia a putut fi identificat.

De curând a fost surprins un anume Gheorghe Bucur zis Ionescu, pe când făcea reparaţii în mod clandestin în prăvălia unui comerciant Cum este acelaş care în anul 1930 a falşificat mersul comptuarului dela restaurantul vegetarian, se bănueşte că el s'ar mai ocupa cu acest soiu de lucruri.

Spre a se pune capăt acestei situaţiei, Bucur a fost reclamat Parchetului.

Azi dimineaţă d. Gasparovici şeful poliţiei judiciare, secondat de d. comisar Em. C. Vasiliu, au început cercetări. Gheorghe Bucur neagă însă faptele care i se pun în sarcină.

*

Odată cu aceasta, conducătorii uzinei electrice au hotărât să se controleze toate locuinţele şi prăvăliile bănuite a avea comptoare falşificate. Acolo unde se vor descoperi asemenea aparate, se vor încheia procese-verbale de dare în judecată a proprietarilor.

Maur

INFORMAŢIUNI

x In legătură cu ancheta dela Biblioteca Universităţii, consiliul bibliotecii a ţinut astăzi şedinţă, examinând situaţia

D. prof. Giorge Pascu a anunţat că demisionează din postul de director. Demisia a fost primită.

x Cunoscuţii comercianţi huşeni Haim Feibovici şi Bercu Stirmbaum au fost chemaţi în faliment, primul, de Şmil Roşu; şi al doilea de Banca Comercială.

x D. maior Celibidachi, fost psefect, a găsit într'un morman de cenuşe la Râpa Galbenă, un fragment dintr'o „Thoră" arsă.

D-sa a învelit pergamentul într'o hârtie curată şi l-a predat preşedintelui eforiei sinagogii dela Râpa Galbenă.

x D. Elias Nagler, comerciant din str. Lăpuşneanu şi d. ing. Al. Cana s'au adresat parchetului, arătând că li s'au spart geamurile şi vitrinele de la magazinele şi imobilele lor, cu prilejul incidentelor de Miercuri noaptea.

Ieri a avut loc o constatare locală, spre a stabili cuantumul daunelor.

x Dl. S. O. Grosvald, cunoscutul bancher ieşan, a donat prin d. I. Grünberg, suma de 1000 lei pentru copiii săraci dela „Talmud-Thora" din Păcurari.

x In spitalul Sft. Spiridon a încetat din viaţă femeia Maria Loghin din str. Galata.

Ea a fost internată în spital, prezintând grave leziuni la cap şi braţe.

Cazul a fost adus la cunoştinţa parchetului, care a dispus cercetări.

x Astă-zi, la ora 6, are loc în Aula Universităţii, şedinţa festivă a Soc. *„Turismul Academic"* din România. Din program, face parte conferinţa cu proecţiuni a d-lui Prof. Univ. Mihail David, preşedintele onorific al societăţii, despre, „Turism în pitorescul Românesc". Intrarea liberă.

x In ultima şedinţă a consiliului municipal, d. N. Cananău a reprodus o declaraţie a ministrului agriculturii, care pare îngrijorat că vom fi nevoiţi a importa grâu din alte ţări, până la noua recoltă.

x Astă seară la ora 8 jum. are loc în sala Conservatorului festivalul Goethe.

Joacă d-rele L. Petrescu E. Faerştain C. Ender şi d-ni M. Guttmann, Al. Nicev, C. Nădejde şi V. Luca.

x *Comunitatea israelită* a concesionat fabricaţia azimei pentru populaţia evreiască din Iaşi.

Se vor fabrica în total 17 vagoane de pască.

Făina a fost procurată dela moara „Dacia" cu suma de 4.62 lei kg. Comunitatea percepe o taxă de 6,50 lei la kgr. care este plătită de brutari odată cu făina.

Pentru fabricaţie brutarii vor încasa restul până la 17 lei kg., preţul cu care au fost obligaţi să vândă azimă.

x Proprietarii ipotecaţi dimpreună cu ceilalţi datornici, sânt convocaţi în adunare generală extraordinară pentru Duminică 27 crt. la ora 9 dim., în localul sindicatului din str. Ştefan cel Mare, pentru a se consfătui în legătură cu congresul general dela Bucureşti care are loc în acelaş zi.

x *Balul funcţionarilor de Bancă* — Astă-seară Sâmbătă în 26 Martie, are loc balul Asociaţiei Funcţionarilor de Bancă, în saloanele Lojei B'nei Brith.

Scopul balului fiind de a se strânge fondurile necesare pentru mărirea bibliotecei şi a fondului de şomaj, publicul îşi va da desigur concursul său, cu atât mai mult, cu cât — asistând la acest bal, va avea ocazia să se distreze ca în vremurile normale...

x In localul cercului cultural cooperatist „Leul" din str. Elena Doamna, va avea loc mâine după amiază un ciai dansant intim, la care vor lua parte numai membrii cercului.

O serie de plăţi

la Ad-ţia Financiară

Ad-ţia financiară a intrat eri în posesia unor acreditive în valoare de 5 milioane lei, reprezentând salarii în restanţă pe Octombrie şi Noembrie anul trecut.

Astfel, azi dimineaţă dl. Ilie Florescu a fost în măsură să îndestulcze pe membrii corpului didactic primar şi secundar, unele unităţi din garnizoană, spitalele din judeţ şi instituţiile care depind de Facultatea de medicină.

*

Din acreditivele ce vor sosi azi şi mâine, — dacă vor sosi, — urmează ca Luni să se plătească pensii.

Dar nu pe anul trecut, şi nici pe luna Martie.

Ci, după cum anunţă proaspătul aviz afişat la ad-ţie: până nu se vor lichida pensiile pe Ianuarie şi Februarie, — nimeni nu va căpăta pensia pe luna curentă.

Ce-o fi, vom vedea. *Rex.*

Un examen al teatrului ieşan

Dl. Alex. Mavrodi verifică mâine succesele pieselor „Cercul de cretă" şi „Femeia care şi-a cumpărat un bărbat"

In vreme ce toate teatrele din Bucureşti din cauza crizei în producţia dramatică, au căutat în stagiunea curentă un refugiu în repertoriul de altă dată, (reprezentând: „Punctul negru", „Amorul veghează", „Văpaia", „Maman Colibri" etc),—Teatrul Naţional din localitate ţine piept crizei amintite şi prezintă un afiş cu lucrări pe care Capitala nu riscă să le ofere.

D. Ionel Teodoreanu
(văzut de Brudea)

Curajul d-lui Ionel Teodoreanu a dat în general roade bune. Dovadă: piesele lui Steve Passeur şi Klabund care au cunoscut succese frumoase, fiind pe placul publicului.

Direcţia generală a teatrelor, în dorinţa de a se convinge de calitatea izbânzii lucrărilor: „Femeea care şi-a cumpărat un bărbat" şi „Cercul de cretă,— s'a hotărât să trimită pe d-nii Ion Marin Sadoveanu, inspector, general şi V. Timuş inspector pe lângă direcţia g-rală a teatrelor,— ca să asiste mâine la reprezentaţiile acestor piese, iar apoi să refere despre cele constatate.

Suntem convinşi că trupa noastră va câştiga mult în ochii d-lui Mavrodi după examenul pe care-l va da mâine în matineu şi seara în faţa inspectorilor teatrali.

Iar publicul, acela care n'a văzut încă aceste două succese, va veni desigur mâine să asiste la verificarea lor... *p. grancea*

Constituirea Asociaţiei

foştilor elevi ai Liceului Internat

Un mare număr de membri ai Asociaţiei G-le a foştilor elevi ai Liceului Internat, înfiinţată în 1921, întruniţi la Sediul Liceului, în ziua de 20 Martie a. c. în Adunarea Generală Extra-Ordinară, au hotărât:

1) Să se dea forma juridică Statutului votat în 1931, şi modificat în Adunarea de acum, făcând toate demersurile spre a dobândi Asociaţiunei, personalitatea juridică.

2) Cu unanimitate de voturi a fost ales următorul *comitet provizor*.

D-nii: Romeo Vidraşcu, Prof. Univ. I. Borcea, Prof. Univ. M. David, Prof. Univ. I. Iordan, Ing. I. Andriescu-Cale, Avocat Demostene Botez, Ing. Cezar Cristea, Ing. Al. Pedhorschi, Prof. Cezar Partenie, Avocat Cezar Ion, Avocat Octav Cădere, — care se va completa cu Dl. T. A. Bădărău Directorul Liceului şi membru de Drept,

Au fost aleşi *Cenzorii*

D-nul Profesor Univ. G. Bodreag, Prof. Ianovici, şi Avocat Berceanu.

x La agenţia „Braşcu" s'au pus în vânzare biletele de balcon şi galerie pentru *„Balul presei.* Preţurile sunt populare.

Două încercări

de sinucidere

Poliţia a înregistrat două încercări de sinucidere în localitate.

Efectele beţiei

Pe la ora 11 noaptea gardianul public din punctul Miron Costin, a zărit o femeie care mergea clătinându-se. Din când în când, isbucnea în plâns La un moment dat, femeia s'a dus în mijlocul străzi şi s'a culcat în latul şinelor de tramvaiu. Gardianul s'a apropiat de dânsa şi a încercat s'o scoale.

Femeia a început să geamă:

—„Lasă-mă, vreau să mor... Mi-e silă de viaţă"...

Gardianul, constatând că femeia e în stare de ebrietate, a transportat-o la biroul judiciar.

Acolo s'a constatat că se numeşte Irina Golescu, şi locueşte în str. Trancu No. 25.

Aseară ea a baut la o cârciumă din Hală şi îmbătându-se, i-a venit gândul sinuciderii.

Azi dimineaţă nemai fiind sub impresia vinului, Irina Golescu a declarat poliţiştilor că nu-şi aminteşte să fi avut vre-odată intenţia să-şi curme viaţa.

Şi un caz mai serios

O altă încercare de sinucidere s'a întâmplat în str. Baciu No. 5. In urma unor neplăceri sentimentale domnişoara Maria Grigoraş, lucrătoare la fabrica de tutun, a încercat să-şi pună capăt vieţii, înghiţind două pastile de sublimat. Ea fost transportată la Spitalul Sf. Spiridon unde i s'au făcut spălături stomacale.

Starea ei nefiind gravă, Maria Grigoraş a fost trimisă acasă. Ea a refuzat să dele lămuriri asupra cauzelor care au îndemnat-o să încerce actul fatal. **m. sv.**

x Laboratorul de Analize chimice şi Microscopice Dr. Rătianu autorizat de Ministerul Sănătăţei Publice, execută analize complecte de urini, sputе, secreţiuni etc. precum şi or ce analize ce interesează Industra, Comerţul şi Higiena alimentiară. Iaşi Cuza-Vodă 48. 4

INFORMAŢIUNI

x Mai mulţi creditori, între care d. dr. Iliescu Erimia, d-na Oronoiu şi Primăria Iaşi, au scos în vânzare imobilele din Str. Ştefan cel 37 şi Berăria-Veche 63, proprietatea d-lui av. Clemente Ionescu. Vânzarea s'a judecat în faţa tribunalului comercial.

Dar din lipsă de concurenţi, s'a dat alt termen, tribunalul admiţând o reducere de 10 la sută dela preţul iniţial de vânzare.

x Cu începere dela 27 cor. se pun în circulaţie trenurile accelerate 57/60 şi 59/58 pe linia Cernăuţi-Satu-Mare şi retour (prin Polonia şi Cehoslovacia).

x *Inspecţii silvice.*—Azi dim. a sosit în localitate D-l Insp. Contabil Leuşteanu din centrala C. A. P. S. iar astă seară vine dela Chişinău D-l Ing. Inspector general silvic I. Cosei pentru a inspecta lucrările întocmirei Bilanţului pe 1931 al Direcţiunei regionale 2 silvică; mersul exploatărilor şi a da directivele pentru viitor.

De aici domnealor pleacă în acelaş scop la Dir. Reg. Silvic Bacău.

GALLIA

ESTE FORMATA DE CATRE

MAREA FABRICA FRANCEZA DE MATASURI

A DUBOIS & FILS

LYON-PARIS

FURNISOARE A CELOR MAI MARI CASE DE MODE DIN PARIS

TOATE MATASURILE PE CARI „GALLIA" LE OFERA SPRE VANZARE SUNT CREAŢIUNI ALE CASEI

A. DUBOIS & FILS

TOATE NOUTAŢILE:

TESATURI-DESENE-CULORI

SUNT PREZENTATE CLIENTELOR NOASTRE

IN ACELAŞ TIMP CA LA PARIS

DOAMNELOR, CARI NU SUNT INCA CONVINSE CA PREŢURILE NOASTRE SUNT CELE MAI EFTINE LE STAM LA DISPOZIŢIE CU ORICE INFORMAŢIUNI

SUCURSALA

I A Ş I

STRADA CUZA VODA No. 83

Festivalul şcoalelor comerciale

la Ateneul Tătăraşi

Duminică 27 Martie a. c. ora 8 p. m., va avea loc la Atheneul Popular „Tătăraşi" festivalul organizat de Şcoalele Comerciale Superioare „M. Kogălniceanu" şi de stat, cu următorul program:

1. Părintele Petre Chirica va vorbi despre „Scopul Omului".
2. Concert de vioară dat de d. C. Ionescu acompaniat la piano de T. Cristescu.
3. Concert de violoncel dat de d. I. Rătescu acompaniat la piano de O. Gheorghiu.
4. Concert de voce dat de I. Faifer, care va cânta diverse arii naţionale.
5. Declamaţii de M. Dodoloi, C. Ioanid şi I. Botez.
6. Cor şi piramide executate de elevii şcoalelor. Intrarea liberă

INFORMAŢIUNI

x Lingerie fină pentru domni comandaţi la „Eduard".

x *Convocare.*—Faţă de mişcarea continuă a proprietarilor hipotecaţi, au început să reacţioneze şi creditorii hipotecari. Aceştia au convocat pentru mâine adunarea generală a membrilor asociaţiei generale a creditorilor ipotecari, deputatori de bănci, chirografari şi detentori de scrisuri urbane.

Comitetul de iniţiativă a întocmit un proiect de lege pentru apararea intereselor creditorilor, şi micşorarea efectelor conversiunei.

Acest proect va fi adus mâine în discuţia adunării generale, şi cu modificările ce se vor aduce, va fi înaintat câte un exemplar M. S. Regelui, reprezentanţilor parlamentului şi miniştrilor, spre a-l aduce în discuţia corpurilor legiuitoare.

DE VANZARE în perfectă stare mobilă de salon sau sufragerie, precum şi un dormitor pentru o persoană şi diferite alte obiecte, covoare, tablouri etc. Adresa la ziar.

Azi la Cinema Gheltzer şi al Nostru

EROTIC şi SENZUAL

CAFE ELECTRIC

cu

MARLENE DIETRICH

Inginer I. Schleier

Iaşi str. Elena Doamna 26

execută lucrări de construcţie în antrepriză şi regie:

VILE, CASE DE RAPORT, TRANSFORMĂRI, CALCULE BETON ARMAT.

Proeect, deviz gratuit

România
Corpul Portărelor Tribunalului Iaşi
Publicaţiune No. 91
Anul 1932 luna Martie 22

Se publică spre cunoştinţa generală că conform adresei No. 16480 | 32 a jud. ocol 2 Urb. Iaşi se va vinde prin licitaţie publică în ziua de 4 Aprilie 1932 ora 11 jum. dim. averea mobilă sequestrată cu procesul-verbal No. 2261 | 931 de la Rubin Lazăr din Iaşi str. Tătăraşi No. 41 vechiu la pretenţia Băncei Cooperative de Credit Mărunt şi Economie S.A. Iaşi averea compusă din: 1. două şifoniere furnierate mahon cu câte 2 uşi şi câte un sertar, câte una din uşi având oglindă, 2. două mese ovale furnierate, 3. două cuverturi de pat din pluş cu flori, 4. un bufet cu 2 uşi de sticlă sus, un sertar cu 2 portiţe jos, 4. două scaune de lemn cu spătar, 5. una maşină de cusut vechi seria V. 1018310 format capac.

Vânzarea se va face în Iaşi str. Tătăraşi No. 41 vechiu la domiciliul debitorilor pe bani gata şi în asistenţa comisarului respectiv.

Şef Portărel, Bazali

Secretar, D. Stancov

Saloanele Lojei B'nei Brith

Astăzi Sâmbătă 26 Martie a. c. va avea loc Balul Anual al

Asociaţiei Funcţionarilor de Bancă

în folosul şomerilor.

Jazz excelent.—Mari surprize.—Bufet copios, etc.

Intrarea numai cu invitaţii.

ULTIMA ORĂ

ŞTIRI POLITICE

LEGEA DE CONVERSIUNE
VA FI DEPUSA LUNI LA SENAT

Bucureşti 26.—Proectul de conversiune a datoriilor agricole, votat de Cameră, va fi depus Luni la Senat şi va trece imediat în discuţia comisiei legislative a maturului corp.

Guvernul doreşte ca Senatul să voteze legea până la sfârşitul săptămânii viitoare; deaceia, maturul corp va ţine câte două şedinţe pe zi.

Prelungirea sesiunii

D. prim ministru N. Iorga a supus ieri Regelui, spre semnare, decretul prin care sesiunea parlamentară se prelungeşte până la 15 April.

Congresul gogiştilor

Congresul partidului gogist se întruneşte la Bucureşti, Duminecă 10 April; pentru a vota programul şi statutele, şi a ratifica alegerea d-lui O. Goga ca şef al partidului.

D. Averescu la Cluj

Din cercurile averescane se anunţă că d. mareşal Averescu va face o vizită la Cluj, în ziua de 12 sau 14 April, pentru a se consfătui cu prietenii politici şi a da directive de reorganizare a averescanismului în Ardeal.

Incidentele dela Cameră

Comisia de disciplină a Camerei a examinat ieri atitudinea agresivă a deputatului cuzist Nichifor Robu, faţă de deputatul evreu Singer.

D. Robu a exprimat regrete pentru cele întâmplate, repetând regretul şi în şedinţă publică. Astfel incidentul a fost închis.

Comisia de disciplină va examina Mercuri agresiunea deputatului ducist Taşcu-Pucerea contra deputatului georgist C. Toma.

Căsătorită împotriva voinţei sale
o tânără preoteasă se sinucide, împreună cu prietenul ei

Tg. Mureş 26.—O dramă deosebită de impresionantă a avut ieri deznodământul fatal la un hotel din localitate. Iată împrejurările dramei:

Acu două săptămâni, preotul Vasile Farcaş s'a căsătorit cu o tânără studentă din Cluj. Dar fata avusese legături mai vechi cu un coleg Ioan Farcaş (acuma profesor), văr al preotului.

Tânăra preoteasă, împreună cu vechiul prieten Ion Farcaş, au venit ieri la Tg. Mureş şi au descins la hotel Central.

S'au închis într'o cameră şi n'au mai ieşit câteva ceasuri.

Nedând nici un răspuns la apelul chelneriţei, s'a înştiinţat poliţia. Uşa odăii a fost forţată, iar cei doi tineri au fost găsiţi morţi. Ei îşi curmaseră viaţa cu ajutorul unui revolver.

*

Sinucigaşii au lăsat 4 scrisori. Tânăra preoteasă şi-a aşternut pe hârtia povestea tristă a vieţii.

A acceptat să se mărite cu preotul Farcaş, din obligaţie faţă de părinţii săi. Dar dânsa iubea, de mai mult timp, pe Ioan Farcaş. Cu acesta nu s'a putut căsători fiindcă era bolnav de tuberculoză, în grad avansat.

Pentru a pune capăt chinurilor, a hotărât să moară, împreună cu prietenul din vremea studenţimei.

Ingrozitoare dramă familiară
Un magistrat îşi extermină familia — 7 morţi

Berlin 26.— O dramă oribilă s'a produs în oraşul Iena.

Consilierul de tribunal Dr. Meurer, în etate de 37 ani, se stabilise cu familia la Iena. Acolo s'a împrietenit cu colegul său, consilierul Rietweger. Curând însă, o legătură amoroasă s'a stabilit între Meurer şi soţia lui Reitweger.

Faptul devenind public cei doi consilieri de tribunal au hotărât să divorseze, urmând apoi ca Dr. Meurer să ia în căsătorie pe d-na Rietweger.

Zilele acestea s'au pronunţat divorsurile, iar d-na Rietweger a devenit logodnica oficială a lui Meurer.

*

Dr. Meurer a fost permutat la tribunalul din Atenburg şi trebuia să plece zilele acestea pentru a-şi lua postul în primire.

Ieri, dr. Meurer a convocat acasă la dânsul pe tatăl şi mama sa, pe fosta soţie cu cei doi fii (de 5 şi 7 ani), şi pe actuala logodnică.

Când toţi şapte se aflau în casă, dr. Meurer a scos un revolver automat şi a comis un masacru ingrozitor. Şi-a împuşcat mama, logodnica şi fosta soţie; apoi şi-a ucis tatăl şi pe cei doi copii. La urmă, şi-a tras un glonte în cap.

Când au intervenit vecinii, n'au găsit decât 7 cadavre.

Se crede că dr. Meurer a comis masacrul, într'un acces de nebunie.

x Doctorul BRENER *specialist mamoş*, boli de femei, consultaţii de la 2 până la 4 p. m.

Alarmă într'un oraş din Cehoslovacia
în jurul răpirei copilului lui Lindbergh

Praga 26.—Un caz ciudat s'a întâmplat în oraşul Olmütz.

Un cunoscut comerciant a înştiinţat poliţia că, într'o casă din Piaţa Massaryk, a zărit copilul lui Lindbergh.

Imediat s'a făcut o descindere şi a fost găsit, în adevăr, un copil care semăna perfect cu copilul celebrului aviator american, aşa cum se imprimase fotografia în ziare.

S'a stabilit însă că e vorba de copilul unui medic de ţară, adus în oraş pentru îngrijiri medicale.

SPECTACOLELE
„TRUPEI DIN VILNA"

Adică *doi* din vechea gardă. Dintre cei 12 care au apărut acum zece ani sub firma de mai sus şi i-au făcut renumele. Aceşti doi,— *Ştein* şi *Kamen* au dat două spectacole la *Trianon*. Primul *„Zi şi noapte"* — poemul mistic al lui *An-sky* cu subiect luat din viaţa Chassidim-ilor. Am vorbit pe vremuri pe larg, aci atât despre operă cât şi despre valorosul interpret principal—dl. *Alex. Stein*.

Al doilea spectacol: o lucrare nouă—pentru noi. O farsă, cu alure satirice şi având ca erou pe ghiduşul *„Herschel Astropoler"* acel *Nastratin Hogea* al evreilor, exemplarul proeminent din tagma bufonilor ce'şi duceau viaţa la curţile rabinilor făcători de minuni. Echivalenţii lor se găseau la magnaţii feudali de pe vremuri.

Personajul a devenit legendar. Din nenumăratele snoave, *Lifschitz* a scos vre-o două anecdote şi le-a dramatizat. Destul de stângaci. Tot atât de palid e redată întreaga personalitate a scânteetorului ghiduş.

Dl. *Kamen*, celălalt din cei doi, actor cu multe resurse şi mult apreciat de publicul spectator, a pus tot ce i-a stat la îndemână pentru prezentarea ca tip viu şi sclipitor a eroului. Dar lipsurile lucrării lui *Lifschitz* sunt prea mari. Aşa că succesul obţinut a fost personal, al lui *Kamen* şi până la un punct şi al d-lui *Natan* care în rolul unui Chassid a cântat un frumos cuplet *„Categoriile de Evrei"*.

Lume foarte puţină în prima seară şi ceva mai multişoară la al doilea spectacol. Cauza? Probabil şi contribuţia evenimentelor, ce deşi n'au nici-o legătură cu arta — dar au influenţă asupra psihicului spectatorilor... W.

x În satul Popeşti, epizodia de răpciugă a început să ia proporţii. Medicul veterinar al judeţul a luat măsuri de îngrădire.

Deraere de tren în Basarabia
1 mort şi 3 răniţi

Galaţi 26 — O gravă deraiere s'a produs astă-zi dimineaţă între staţiile Vulcăneşti şi Elena Cuza.

In apropiere de Vulcăneşti a deraiat un vagon dintr'un tren de marfă, parcurgând astfel 3 klm., după care vagonul s'a urcat iar pe linie. In acest timp s'au rupt buloanele dela eclise, deplasând linia pe o distanţă mare. Lucrul n'a fost observat.

După puţin timp a trecut un tren din direcţie contrară. Din cauza liniei deplasate, trenul a deraiat.

Şapte vagoane au fost complect sfărâmate. De sub dărâmături a fost scos cadavrul frânarului precum şi alţi trei răniţi, printre care se află şi şeful trenului.

*

Fiind înştiinţate autorităţile ceferiste din Galaţi, d. inspector Cazacu, a plecat imediat la locul accidentului.

Din cauza acestei deraieri, trenul 76 Chişinău-Bucureşti, a fost nevoit să se înapoeze dela Basarabeasca la Chişinău, de unde a fost îndrumat spre Iaşi.

Direcţia Generală a trimis un inspector care să ancheteze personal împrejurările în care s'a produs acest accident. Rep.

INFORMAŢIUNI

x *Conform hotărârii luate în consiliul comunal, primăria a trimis un aviz tuturor brutarilor care au închis localurile lor, înştiinţându-i să depue autorizaţiile până la 27 Martie, dată dela care nu vor mai avea nici dreptul de a vinde pâine.*

Dar brutarii au hotărât să facă un gest de solidaritate şi prezintându-se azi la primărie au depus 41 autorizaţii de brutării şi un memoriu, în care arată că nemaiputând fabrica pâinea cu preţurile actuale, preferă să puie brutăriile la dispoziţia primăriei.

Nu li s'a dat nici un răspuns, deoarece d. primar P. Bogdan este bolnav. Brutarii vor fabrica pâne pentru mâne şi Luni.

x *Dl Mircea Bârsan, rectorul-gerant al Academiei de Muzică, şi-a înaintat demisia din postul ce-l ocupă.*

Situaţia trustului Kreuger

Stockholm 26.— Comisia pentru anchetarea trustului Kreuger şi Toll, a constatat că situaţia vastelor întreprinderi este extrem de grea.

Fixarea definitivă a activului şi pasivului necesită un timp îndelungat.

Se pare însă, după socotelile provizorii, că activul nu va putea acoperi toate datoriile.

O sinucidere la Bălţi

Bălţi 26.—Tânăra doamnă Coster, domiciliată în str. Reg. Carol 193, fiind eri singură acasă, a băut o mare cantitate tinctură de iod.

In stare gravă a fost transportată la spital.

Cauza actului disperat: neînţelegeri familiare.

Manifeste comuniste — A fost prins tânarul Vizental Abram în momentul când încerca să arunce un număr de manifeste comuniste în curtea cazarmei din localitate.

Incendiu.—La imobilul d-lui H. Zisman din localitate str. Reg. Ferdinant închiriat D-lui avocat Gheinihis s'a declarat un incendiu care a fost localizat de pompieri.

Barbu

Cum se primesc ordonanţele de plată în contul impozitelor

In conformitate cu ordinul Ministrului de Finanţe, se aduce la cunoştinţă că se primesc ordonanţe şi mandate de plată în comptul impozitului către Stat, numai în contul exerciţiului pentru care au fost emise, şi până la 31 Martie 1932.

Pentru efectuarea acestor operaţiuni, trebue neapărat ca titularul ordonanţei sau mandatului de plată să se adreseze direct Ministerului de Finanţe, Direcţia Mişcărei Fondurilor, pentru aprobare.

Nu se poate face compensaţie pentru sumele cuvenite Casei Speciale, Regii Publice, Case Autonome sau Direcţii speciale.

Deasemenea nu se poate face compensaţie cu ordonanţe sau mandate de plată care au reţineri pentru Casa Generală de Pensiuni, Drumuri sau consemnări.

x „Chino-vinul Dr. Rătianu" cu China, Kola, Coca, Genţiană şi Glicerofosfat de Calciu întăreşte organismul dându-i vigoare. Se recomandă convalescenţilor şi anemicilor.

Depozit: Farmacia Dr. Rătianu str. Cuza Vodă 48. 4

ORA 3

D. Iorga şi atitudinea studenţilor
Şedinţa de azi dimineaţă a Camerei

Buc. 26.—Camera a ţinut şedinţă azi dimineaţă. S'a luat în discuţie proectul pentru modificarea art. 61 din legea învăţământului primar.

D. Grigorovici arată că acest articol prevede obligativitatea învăţământului religios în şcolile primare. Crede că morala creştină ar trebui predată de profesori, nu de preoţi.

D. Iorga intervine şi după unele explicaţii spune: *Ieri studenţii, după ce au ascultat cuvintele înţelepte ale M. S. Regelui, au adresat vorbe injurioase la adresa mea şi a d-lui Argetoianu.*

Ei nu sânt vinovaţi. Aşa e învăţământul, în care nu se cuprind delicateţa, respectul şi iubirea de oameni.

Se reia apoi discuţia asupra proectului de lege al învăţământului superior. *D. Bogdan-Duică* relevă lipsurile proectului.

D. Iorga răspunde că acest proect este emanaţia Senatelor universitare. Am consultat toate Universităţile, fiindcă în ţara tuturor grevelor, am vrut să evit şi o eventuală grevă a profesorilor universitari.

D. Sergescu, raportor, citeşte expunere de motive.

La sfârşit s'a depus proectul de lege a chiriilor, care cuprinde 24 articole.

Un nou duel

Buc. 26 — Ca urmare a incidentului din Cameră între d-nii Dimitriu-Borca (guvernamental) şi Ştefănescu-Goiceanu (lupist), primul a provocat la duel pe al doilea.

D. Borca şi-a ales martori pe d-nii C. N. Ifrim şi col. Vizante, iar d. Goiceanu pe d-nii Sergiu Leca şi Serdici.

Japonia ameninţă că se retrage din Liga Naţiunilor

Tokio 26.—Guvernul japonez va anunţa Liga Naţiunilor că dacă nu se va recunoaşte situaţia din Mandciuria, Japonia se va retrage din societatea dela Geneva.

Deocamdată la Shangai continuă tratativele între China şi Japonia pentru încheierea unui armistiţiu definitiv.

INFORMAŢIUNI

x **Stofe englezeşti pentru pardesie şi costume de sezon au sosit la „Eduard".**

x In urma marelui succes obţinut cu piesa „Herschalle Ostropoler", Trupa de Vilna sub conducerea d-lui Alex. Stein au organizat pentru mâine *Duminică 27 Martie orele 10 jum. dimineaţa*, o dimineaţă humoristică.

Se va juca: Inepuizabilul succes „Herschale Ostropoler" comedie în 3 acte de Lifschitz.

La fine: Divertisment cu concert jucat de întregul ansamblu. Preţurile sunt foarte populare pentru ca toată lumea să poată vedea acest unic spectacol. Intrarea generală Balcon 15 lei. Intrarea generală Parter 30 lei.

PIERDUT recipisa No. 1729 din 30 Septembrie 1930 eliberată de Soc. Comunală a Uzinelor Electrice pentru suma de lei 400. O declar nulă şi fără valoare în mâinile oricui s'ar găsi.

OLIMPIA HAJDĂU
str. Mârzescu No 10

DE ÎNCHIRIAT trei prăvăliimari, în total sau în parte, actualmente ocupate de firma „Rata", apartamente la etaj, din 2—5 camere, recomandabile p. medic sau dentist; una prăvălie cu salon mare, bucătărie, pivniţă şi loc mare spre stradă pentru mese, bună pentru cârciumă sau cafenea având cazanele necesare, una prăvălie actualmente băcănie, una prăvălie ocupată croitoreasă şi câte una sau două camerein curte. Adresaţi proprietara: str. Mârzescu 36 etaj între 1—6.

Romînia
Corpul Portăreilor Tribunalului Iaşi
Publicaţiune No. 95
Anul 1932 luna Martie 22

Se publică spre cunoştinţă generală că conform adresei jud. ocol II Urb. Iaşi No. 16584 | 932 se va vinde prin licitaţie publică în ziua de 1 Aprilie 1932 ora 10 a. m. averea mobilă sechestrată cu procesul verbal No. 4829 | 1931 de la Simon Caţapu la pretenţia A. Grinberg averea compusă din 2 oglinzi de cristal cu mesuţele lor de lemn culoare maro, una masuţă mică ovală culoare galbenă, cinci scaune de lemn curbat, patru scaune cu spătar pentru frizerie şi una bancă de lemn.

Vânzarea se va face la Piaţa Halei din Iaşi pe bani gata şi în asistenţa comisarului respectiv.

Şef Portăreî Bazeî
Secretar, D. Stanoov

PIERZÂND în ziua de 25 crt. un pachet cu 3 registre, pe drumul dela Tataraşi spre str. Cuza Vodă, rog găsitorul a mi le înapoia contra unei recompense.
C. LEIBOVICI, str. Sărăriei 151

TEATRUL TRIANON
In urma marelui succes obţinut cu piesa Herschalle Ostropoler
Trupa din Vilna
sub cond. ALEX. ŞTEIN.
cu Alex. Ştein, Iosef Kamen, Simon Nathan, Dina König:
au organizat pentru mâine Duminică 27 Martie ora 10 jum. dim.
O dimineaţă humoristică
3 ore de râs continuu
se va juca marele succes
Herschale Ostropoler
Comedie în 3 acte de Liftschitz.
La fine: MARE DIVERTISMENT CU CONCERT
interpretat de întregul ansamblu.
PREŢURILE FOARTE POPULARE: Intrarea generală Balcon 15
Intrarea generală Parter 30

Teatrul NAŢIONAL
Astă seară
pentru a 11-a oară
CERCUL DE CRETĂ
Mâine Duminecă 27 Martie:
MATINEU
Femeea care şi-a cumpărat un bărbat
SEARA
Cercul de Cretă
Succes colosal

ANUL XXVIII No. 7476

3 LEI EXEMPLARUL

ABONAMENT...

Fundaţiunea „Regele Ferainana I“
Bncureşti
Str. Ştirbei Vodă 3
(Adm. Dom. Coroanei)

PÎNIA

ZIAR POLITIC COTIDIAN

MERCURI 30 MARTIE 1932

BONUL
No. 22
PENTRU PARTICIPAREA LA 48 MARI PREMII GRATUITE

PRIMEJDIA
INECĂRII IN POLITICIANISM
A ACŢIUNII PREOŢILOR ŞI INVAŢĂTORILOR

Am îmbrăţişat cu dragoste acţiunea de unificare a luptei învăţătorilor şi preoţilor pentru a-şi apăra în comun drepturile prea mult nesocotite de puternicii zilei: Bine înţeles, vom da şi mai departe sprijinul acestor două corpuri de mare însemnătate în stat.

Avem însă multă îndoială despre succesul acţiunii, fiindcă sânt multe şi mari păcatele cuibărite în cele mai mici fibre ale structurii sociale.

Ne temem că în rândurile clerului şi corpului didactic primar, se vor delimita două categorii de elemente dizolvante:

a) elemente de partid, devotate cutărui şi cutărui om al zilei, care vor pune mai presus interesele de club, sabotând acţiunea comună a corpurilor profesionale din care fac parte.

Influenţa de partid asupra clubiştilor s'a verificat în permanenţă la noi. Şi chiar în ultima vreme, la alegerile eparhiale, mulţi preoţi au uitat biserica şi au neglijat obligaţiile morale, pentru a satisface—chiar prin mijloace nepermise—interesele de club.

Oare cu asemenea oameni se poate face acţiune independentă şi unitară?

b) In al doilea rând; unii învăţători explică felul cum înţeleg acţiunea comună clericalo învăţătorească. Să se formeze un corp cu ascendent firesc asupra sătenilor şi care să cultive poporul... din punct de vedere electoral. Apoi corpul acesta, la schimbările de regim, în preajma alegerilor generale, să trateze cu partidele şi în special cu guvernul, pentru a obţine avantagii în schimbul voturilor.

Unde se va ajunge? Inţelegem cu toţii.

Se va selecţiona o protipendadă a asociaţiei clericalo-învăţătoreşti, care va pretinde onoruri şi avantagii personale (deputăţie, primării, consilii, revizorate, inspectorate, bănci şi cooperative etc),—ceia ce va atrage scăderile şi dezmăţul public obişnuite în vânătoarea politică de la noi.

Totodată, cei rămaşi în urmă cu avantagiile, vor începe să cârtească şi vor provoca defecţiuni,—fapt alimentat şi de partidele politice care nu vor întârzia să-şi vâre coada.

Şi se va ajunge curând la sfărmarea „acţiunii unitare“, într'un flux mai puternic şi mai otrăvitor, al politicianismului nostru balcanic.

Preţul pânii

Când s'a încheiat la Iaşi cartelul morarilor şi brutarilor, am arătat că s'a făcut planul de scumpire a pânii (am indicat şi data precisă). Manevrele de scumpire s'au desfăşurat conform planului. Iar după o scurtă rezistenţă, Primăria e silită să cedeze.

Dacă a trebuit să cedeze, era preferabil (pentru prestigiul autorităţii) să nu fi ajuns la capitulare sub presiune directă.

Şi dacă primăria n'are mijloace legale să înfrâneze specularea făinei şi pâinei;—dacă poate fi pusă orcând în situaţia de a se înclina în faţa voinţei morarilor,—ar fi logic să lese pânea în comerţ liber.

Ar rămâne ca cetăţenii să-şi apere direct interesele, după puterea, chibzuinţa şi gradul de revoltă faţă de abuzul mânuitorilor unui aliment esenţial, cum este pânea. X.

Un palat ca în basme...

Exploratorul german Hans Helfritz care a făcut în ultimul timp cercetări în Arabia a adus de acolo 4000 fotografii reprezintînd oameni şi locuri interesante.

Una din aceste fotografii este palatul splendid de la Hadramant lângă golful Aden. In clişeu e înfăţişat acest castel feeric, ca un palat din poveştile „1001 de nopţi“.

Târgul de mostre
din Tel-Aviv (Palestina)

Guvernul a luat buna măsură ca România să participe la Târgul de mostre din Tel-Aviv, orăşel pe coasta palestineană, unde se vor putea vedea toate produsele agricole şi industriale ale Palestinei şi toate sforţările depuse de coloniile evreeşti înfiinţate în această ţară.

Pentru România, acest târg prezintă mare importanţă căci oraşele Palestinei pot forma un adevărat debuşeu pentru toate produsele româneşti, în special cereale, lemne, vite, petrol. Balanţa comercială chiar până azi, cu această ţară, ne este foarte favorabilă.

In acelaş moment Rusia sovietică îşi întine exportul şi reţeaua de birouri comerciale în toate oraşele arhipelagului grec şi mediteranei, luându-ne vechiul nostru loc, cum s'a întâmplat pe pieţele Constantinopolului, Atenei, Pireului, etc. Cu atât mai mult se cere să întărim raporturile ce le avem cu coasta palestineană, mai ales că vasele noastre comerciale ating regulat porturile cele mai de seamă şi cum ştim, linia de vapoare române numai pentru Levant prezintă oare care acoperire de cheltueli.

Am studiat debuşeul nostru comercial la faţa locului, interesându-mă special pentru exportul de animale în Orient şi cred că vom reuşi a învinge orice concurenţă.

Sugerez ideia Camerei de comerţ din Iaşi şi îndemn pe fruntaşii comerţului moldovenesc să se intereseze de această manifestare comercială din Tel-Aviv; şi prin evreii cunoscuţi să se caute a se studia posibilitatea schimbului de mărfuri.

Poate nu ar fi rău ca să se organizeze de Camera de Comerţ din Iaşi o vizită a comercianţilor moldoveni a acelui târg de mostre din Tel Aviv. Cred că condiţiunile organizărei unei asemenea vizite, nu ar fi grele. Târgul are loc între 7—24 Aprilie. *Agricola*

DIN TOATA LUMEA

Greta Garbo în film şi în viaţă. — Am anunţat că Greta Garbo şi-a pierdut aproape întreaga avere în întreprinderile Kreuger. Evident, cazul era prea palpitant, pentru ca ziariştii americani să nu încerce a afla detalii noui din partea celebrei vedete. Greta Garbo a confirmat faptul că în prezent nu-şi mai poate pune în aplicare hotărârea de a se retrage din lumea filmului, întrucât trebuie să-şi refacă averea... pentru zilele vitrege de mai târziu!

Ziariştii care au vizitat-o pe marea artistă, publică şi alte amănunte interesante. Astfel ei arată că Greta Garbo din filme nu e te nici pe departe aceea din viaţă. Pe ecran ea apare elegantă şi ispititoare. Iar în viaţa de toate zilele e de o neglijenţă care surprinde neplăcut. Greta se îmbracă cu nepăsare şi nu dă nicio atenţiune vizitatorilor. Răspunde în silă şi mai ales evită să vorbească cu bărbaţi. Deaceia nici ziariştii n'au putut afla prea multe.

In general deci, Greta Garbo prezintă în viaţă o atitudine care nu poate fi simpatică, în timp ce în filme este în totul fermecătoare. Să fie oare vorba de un simplu joc al artistei?

*

Miri la licitaţie. — Un ziar polonez relatează că în târgurile mici din Polonia, Estonia, Lituania şi Finlanda, a scăzut considerabil numărul căsătoriilor. Faptul este explicabil prin ravagiile crizei, sărăcia şi mizeria făcând aproape imposibilă înjghebarea de noui căminuri conjugale. Deaceia părinţii care au fete de măritat sînt nevoiţi să recurgă la un procedeu cu desăvârşire comercial.

Astfel se organizează adevărate licitaţii pentru „cumpărarea“ unui mire. Misiţi speciali pregătesc aceste târguri, care au loc în fiecare lună. Ei prezintă diferiţi tineri candidaţi la însurătoare, iar părinţii fetelor concurează. Şi cine oferă zestre mai mare, acela obţine un mire pentru fată.

De fapt, trebuie să recunoaştem, sistemul nu este nou. El se practică pretutindeni în mod mascat, de mult timp. Procedeul licitaţiilor matrimoniale are numai.. cusurul de a fi făţiş, sincer!.

*

Teatre cu loterie. — Am relatat că unele teatre din Paris, pentru a putea înfrunta efectele crizei, au introdus în ultimul timp banchete pe scenă. După spectacole, se oferă publicului mese copioase, cu băuturi fine, cu muzică şi dans.

Câteva teatre din New-York, care deasemenea cunosc consecinţele grele ale crizei, au recurs la alt sistem, la fel de original. Teatrele respective au organizat diferite loterii, oferind premii în bani şi obiecte. După ce se termină reprezintaţia, are loc tragerea loteriei, fiecare spectator având un bilet special care-i dă drept la câştig.

Iată la ce metode trebuie să recurgă teatrele, pentru a putea rezista în actualele vremuri. Dar oare această situaţiune mai înseamnă teatru, cultură, artă?...

*

E nevoie de detectivi în America. — De când s'a produs răpirea copilului lui Lindbergh, americanii bogaţi care au copii, sînt foarte îngrijoraţi, mai ales că mulţi au şi primit scrisori de ameninţare din partea banditilor. Deaceia bogătaşii de peste ocean şi-au angajat detectivi, cari le păzesc în permanenţă copiii.

Această situaţie a dat loc la o desvoltare a profesiunii de detectiv. Numeroşi oameni care n'aveau altă ocupaţie în aceste vremuri de şomaj, au primit cu bucurie să păzească copiii bogătaşilor. Dar cererile sînt atât de multe, încât în America e nevoie de detectivi. Toate ziarele din Statele-Unite sînt pline cu anunţuri: „Caut detectiv. Ofer preţ bun“.

Astfel răpirea lui „baby“ tot a folosit la ceva: a dat o nouă posibilitate de câştig!..

Festivitatea Societăţii
„Turismul Academic“
Un interesant plan de activitate

Sâmbătă 26 crt. la ora 6 p. m. a avut loc în Aula Universităţii ieşene, şedinţa festivă a Soc. „Turismul Academic“ din România, de sub preşedinţia de onoare a d-lui Prof. Univ. David.

Festivitatea a început prin expunerea d-lui *Grigore Popescu-Ialomiţa*, preşedintele activ al societăţii T. A. R., care a expus în mod succint motivele ce au determinat un grup de tineri intelectuali să ia iniţiativa constituirii acestei societăţi. Apoi, a arătat scopul şi punctele din programul de activitate elaborat pe anul în curs. Scopul acestei societăţi l'am publicat într'un număr trecut al ziarului nostru; iar din punctele de activitate, cităm:

1) Organizarea unei excursiuni la Constanţa—Constantinopole—Insula Prinkipo (Marea de Marmara)—Scutari-Asia Mică, etc., cu plecarea din Iaşi, la 27 Aprilie.

2) O excursiune în una din regiunile cele mai frumoase ale României, cu următorul intinerar: Iaşi—Suceava—Rădăuţi—Mânăstirea Putna—Cacica—Vatra Dornei—Broşteni—Borsec—schitul Durău—valea Bistriţei—a Tarcăului—Piatra-Neamţ—Bălţăteşti—Agapia—Văratecul—Cetatea Neamţului—Paşcani—Iaşi, cu plecarea în ziua de 20 Maiu, ora 5 dim.

3) O Excursiune în Polonia, cu vizitarea oraşelor: Lemberg—Kracovia—Varşovia—Lodz-Dantzig—Gdinya—Marea Baltică.

4) Amenajarea Parcului dela Bârnova şi construirea unui Pavilion.

5) Organizarea unei expoziţii de fotografii „România în imagini“, cu concursul d-lui Prof. Univ. David.

6) Construirea de cabane în munţii Româneşti şi pavilioane în staţiunile balneo-climaterice din România.

7) Obţinerea pentru studenţii suferinzi şi lipsiţi de mijloace materiale, de băi şi locuinţă gratuită în staţiunile balneare Româneşti.

8) Schimb de studenţi şi licenţiaţi dela Universităţile Române, pentru practică şi specializare la: Uzinele, Fermele şi asociaţiile agricole, precum şi la Universităţile din: Polonia, Ceho-Slovacia, Italia, etc,

9) Strângerea legăturilor de prietenie şi colaborare cu societăţile: Sport şi Muzică, „Dimitrie Cantemir“, Progresul Silvic şi societăţile similare din ţară.

D-sa încheie printr'un apel către intelectuali, spre a contribui pe această cale, în a face cunoscut ţărilor vecine, frumuseţile şi bogăţiile naturale ale ţării noastre.

Dl. *Inginer Cezar Cristea* aduce salutul soc.: „Propăşirea Iaşului“, „A. G. I. R.-ului şi „Progresului Silvic“. Turismul Academic trebue să ducă făclia de lumină celor ce locuesc în mijlocul naturii, întărindu-le ideia conservării monumentelor naturale şi mai ales faţă de: „codru, care-i frate cu românul“. Urează isbândă şi drum bun academicienilor turişti.

Dl. *Partenie*, preşed. secţiei turistice a Soc. de Gimnastică, Sport şi Muzică, salută noul grup turistic şi propune federalizarea societăţilor turistice din localitate, pentru atingerea cât mai facilă a scopurilor lor. Urează activitate frumoasă Turismului Academic, din partea Soc. Sport şi Muzică.

Dl. *Prof. Univ. Mihail David*, conferenţiază despre: „Turism în pitorescul Românesc“.

D-sa începe prin a menţiona că Turismul Academic a început o operă măreaţă şi promite tot concursul D-sale. Trecând la subiectul conferinţei sale, ca introducere expune experienţele de bătrân turist, arătând şi caracterul turistic atins de excursiunile pur ştiinţifice, prin agrementul procurat prin admirarea frumuseţilor naturale. Turismul oferă, o educaţie armonică, corpului şi sufletului, prin cercetarea naturii, căci cine ar putea reproduce susurul

(Continuarea în pagina II-a)

Ivar Kreuger
a mai încercat o dată să se sinucidă

In legătură cu tragica dispariţie a lui Ivar Kreuger, un ziar german publică un amănunt interesant:

Toată lumea era convinsă că întreprinderile trustului suedez au o situaţie strălucită. Singurul care cunoştea adevărata stare a afacerii, era Ivar Kreuger. Şi acesta şi-a dat seama de situaţia critică a instituţiei încă acuma un an şi jumătate.

Atunci se anunţase că Kreuger e bolnav de stomac şi urmează a fi supus unui tratament mai lung. In realitate însă, se pare că „regele chibriturilor“ încercase încă la acea dată să-şi curme viaţa, întrucât observase că salvarea întreprinderilor este imposibilă. Se afirmă că atunci a înghiţit o substanţă otrăvitoare, dar medicii chemaţi în grabă au reuşit să-l salveze. Pesimismul lui Kreuger se accentua însă mereu, până când a culminat în actul funest din hotelul dela Paris.

COPILUL LUI LINDBERGH
A FOST RAPIT DE O MAIMUŢA?

Cei mai iscuţi detectivi americani, care au întreprins cercetări pentru regăsirea copilului lui Lindbergh, au ajuns la convingerea că „baby“ n'a putut fi răpit de oameni. Casa lui Lindbergh este aşa fel construită, încât banditii n'ar fi trecut neobservaţi, dacă ar fi intrat pe uşă. Cum este aproape sigur însă, că baby a fost furat prin fereastră, poliţiştii cred că răpitorii au recurs la serviciul unei maimuţe.

Animalul s'a căţărat cu agilitate pe zidul casei şi pătrunzând în odaie, a luat copilul. Apoi s'a coborât pe acelaş drum. Maimuţa era probabil foarte curată pe labe, aşa încât n'a lăsat nicio urmă pe zid sau pe mobile.

Dealtfel se ştie că banditii americani utilizează adesea maimuţe dresate-în special în atacurile care se săvârşesc la etajele caselor. Dar prin această presupunere încă nu s'a rezolvit nimic, copilul lui Lindbergh continuând a fi ascuns într'un loc care nu poate fi descoperit.

Duel între copii
Cazul original din Polonia

Un caz interesant s'a întâmplat în localitatea Zadorze din Polonia. Doi băeţi, unul de 15 şi altul de 16 ani, iubiau aceiaş fată. Deaceia se certau regulat, până când în cele din urmă ambii au ajuns la hotărârea că unul din ei trebuie să dispară. Şi băeţii au recurs la un procedeu original, un duel sui-generis.

Intr'o căciulă au pus două pietre: una albă şi alta neagră. Cine va scoate piatra neagră, va trebui să se sinucidă. Fatalitatea l-a desemnat pe băeatul Derenici, în vrâsta de 16 ani. Aceasta a scos piatra fatală şi imediat, cu un curaj demn, s'a aruncat în râul dela marginea târgului. A doua zi locuitorii au pescuit cadavrul băiatului.

IN PAG. 4-a
ULTIMA ORA

Bolşevismul (3)

ACTUALA STARE A BOLŞEVISMULUI
Americanism şi bolşevism — Eşecul deplin al planurilor sovieticc

Scriitorul Italian Ugo d'Andrea în lucrarea sa *„America în Rusia“* spune că bolşevismul este un fenomen occidental. Lenin nu a făcut altceva de cât să aplice teoriile cugetătorilor europeni, Marx şi Engels. Rusia serveşte de fapt ca teren de experimentare a unor doctrine pe care apusul le-a socotit întotdeauna utopice.

Uriaşa încercare a comisarilor poporului de a occidentaliza Rusia prin industrializare adecă prin *„maşinism“* egalează cu voinţa temerară de a *„americaniza“*, una sută trei zeci milioane populaţie înapoiată, pasivă, mistică până la fanatism, docilă până la trândăvie, constituind astfel cel mai mare paradox al secolului al XX-lea.

Dar pe câtă vreme civilizaţia americană este produsul unei intense vieţi democratice şi a uriaşe eforturi ale unor generaţii de pioneri, care în cursul a trei secole au desfăşurat o energie crâncenă şi o cugetare vie până la miracol,— în Rusia se încearcă o adaptare cameleonică, a unor formidabile isbânzi de cuceritori, sărindu-se toate etapele, în care s'a repauzat o civilizaţie în vecinică fermentare.

Un Morgan, un Ford, un Edison, un Rockfeller nu sunt o emanaţie spontană, prin autovoinţă sau imitaţie, ci produsul celor trei sute de ani de viaţă intensă a unei naţiuni de pioneri.

In Rusia pionerii şi marile individualităţi creatoare pe terenul industrial, economic sau financiar, sunt *suplinite de mulţime*, de colectivitate; de *„Stat“*. Statul este impresarul general, singurul stăpân, producător şi distribuitor unic.

Scopul planului de cinci ani este grandios: Se va industrializa şi electrifica întreaga Rusie, se va schimba cursul râurilor, se vor înmulţi caloriile, se vor tripla randamentul minelor, agriculturei, pescuitului şi pădurilor, într'un cuvânt se va stoarce din trupul îngheţat şi slăbit al marei Rusii, un belşug imens şi nemai pomenite isvoare de câştig pentru regimul comunist.

Şi „Ugo d'Andrea“ se întreabă:

Cum va reacţiona trândăvia rusă îngrijirei electrice a maşinismului American? Centralele electrice cari se ivesc ici şi colo, cu captarea şi disciplinarea marilor cursuri de apă, vor birui pentru totdeauna întunecimile de la miază-noapte, ale stepei şi ortodoxiei, sau vor fi biruite, după o scurtă lumină orbitoare, de tăria veacurilor şi de obiceiuri?!

La această întrebare, răspunde categoric inginerul *„Nikolaus Basseches“* corespondentul dela Moscova al unui ziar german: Stalin împreună cu conducătorii partidului, caută să concentreze toate energiile asupra celui de al treilea an al planului de cinci ani. La Kremlin se ştie foarte bine, că însuşi pentru mentalitatea rusă, *„au fost atinse limitele răbdărei“*... Moscova şi împreună cu ea, întreaga Rusie, sunt îngheţate.

Această luptă pe viaţă şi pe moarte a bolşevismului, nimeni nu poate prevedea amplitudinea curbelor pe care oamenii adăpostiţi în bolţele Kremlinului le vor desina în svârcolirile lor. Dar o diversiune în afară, sau o încercare de încurcătură internaţională, nu sunt lucruri excluse. Răsboiul Chino-Japonez poate la primăvară să dea multe lucruri la iveală...

Cunoscutul ziarist francez *Henry de Corab* se încearcă să deslege misterul asupra succesului strălucit sau al eşecului lamentabil pe care l'a înregistrat faimosul *„Piatiletka“*, planul de 5 ani.

Iar în presa mondială, contradicţia este tot mai răsunătoare.

La prima vedere rezultă două fenomene, unele favorabile, altele, cele mai numeroase, cari condamnă definitiv planul faimos al sovietelor. Şi în adevăr:

Procesul în contra a circa 2000 de „specialişti“ acuzaţi că ar fi sabotat faimosul plan; mazilirea lui „Kjijanosky“, autorul sus-numitului plan; scrisoarea lui Stalin din 2 Martie 1930; disgraţia lui Rykoff; sărăcia mereu crescândă, la văzul ori cărui trecător; *lipsa articolelor de prima necesitate*, sărăcie care să dovedeşte prin şiruri interminabile de oameni staţionând la uşile cooperativelor slab aprovizionate în mărfuri.

(Continuarea în pag. II-a)

Patru zile Eftine

la magazinele fabricei HERCULES S. A. din IAŞI

Vindem numai Mercuri 30, Joi 31 Martie, Vineri 1 şi Sâmbătă 2 Aprilie cu preţuri de bătaie:

CIORAPI de damă Fil d'Ecosse Lei 9, 19, 29, 39
CIORAPI de damă de mătase Lei 19, 29, 39, 59, 59, 79
CIORAPI tricotaţi ptr. copii dela Lei 9 în sus
ŞOSETE dela Lei 9 în sus
CHILOŢI de aţă Lei 39, 49
CHILOŢI de mătase Lei 49
BASCURI de lână şi mătase Lei 9, 19
CRAVATE tricotate Lei 29
PULLOVERE de lână pt. copii dela Lei 69, 89 în sus
PULLOVERE şi veste pt. domni şi doamne Lei 129, 169, 199
ROCHII pentru doamne dela Lei 190 în sus

Articolele desorfate la jumătate de preţ!

Grăbiţi-vă a cumpăra înainte de epuizarea sortimentului la

filialele făbricei HERCULES S. A. IAŞI

Str. Lăpuşneanu No. 38 Str. Ştefan cel Mare 13

HERCULES S. A. Cernăuţi

Fabrică de ciorapi şi tricotage

Cea mai bună desinfectare a hainelor este curăţirea lor radicală la

Martin Buchholzer

unica întreprindere în această branşă ce

Spală cu benzină fierbinte
Degresează complect
Desinfectează
Extrage praful radical

Aceste perfecţionări sunt de neîntrecut şi fără concurenţă.

ANUNŢ

Se aduce la cunoştinţa publică că în ziua de Vineri 1 Aprilie 1932 ora 11 a. m. se va ţine licitaţie publică cu oferte închise, în localul Soc etăţei **Creditului Funciar Urban din Iaşi** strada Lăpuşneanu No. 87 pentru închirierea apartamentelor specificate mai jos, din imobile situate în oraşul Iaşi, luate în posesie de Societatea Creditului:

1) Din imobilul din Iaşi str. Cuza Vodă 47 şi Gh. Mârzescu No. 20-22.

a) dou camere a etaj şi beci pentru lemne, ocupat de S. Morgenştern, b) două camere şi bucătărie la etajul II, în aripa dreaptă a clădirei, ocupate de d. I. Cohn. c) două camere şi bucătărie ocupate de S. Leibovici, d) O camară mare la partor, fost biurourile băncei. e) cinci camere la etajul I, un salon mare şi un hall. f) cinci camere la etajul II şi un salon mare. g) cinci camere la etajul III şi un salon mare, h) patru camere şi bucătărie, la mansardă. i) O camară separat la aripa dreaptă din stajul I. j) Trei camere mici şi una mare la parter, în carte fost ocupate de Pânzaru l) Subsolul noului local compus din 2 camere cu safe-uri, m) două magazii una la subsol şi una la etajul I, n) Două camere la parter, ocupate de Leizer Sacagiu.

2) Din imobilul din Iaşi str. Botanică No. 6-8 proprietatea fraţilor Petru şi Francisco Forgiarini.

a) trei camere şi bucătărie la étaj ocupate de Hună Cofer, b) două camere şi bucătărie, ocupate de Aron Candel, c) două camere şi bucătărie, ocupate de Sabina Iacob.

3) Din imobilul din Iaşi strada Sarata No. 6 proprietatea fraţilor Petru şi Francisco Forgiarini.

a) o cameră şi un antret, ocupate de Freida Hascal, b) două camere şi bucătărie ocupate de M, Cornaciu, c) două camere şi bucătărie ocupate de Avram Segall d) trei camere, antret şi bucătărie ocupat de T. Hofman, e) două camere ocupate de Leon Keller.

4) Din imobilul din Iaşi str. I. C. Brătianu No. 89 prproprietatea Carol Morgenştern.

a) trei camere şi bucătărie ocupate de Nahman Leon, b) două camere şi bucătărie ocupate de chiriaşul Nathan Rosengart c) două camere şi bucătărie, ocupate de Herş Moscovici, d) trei camere, antret, geamlâc ocupate de Julia Bozânceanu.

5) Din imobilul din Iaşi str. Ghica Vodă No. 26 proprietatea C. Morgenştern.

a) Patru camere, bucătărie, camară de lemne, ocupate de Brochfeld.

6) Din imobilul din Iaşi str. Sf. Andrei 2, proprietatea Braunştein.

a) două camere şi bucătărie, ocupate de Sofia şi M. Braunştein, b) trei camere bucătărie şi magazie, ocupate de Nathan Gărcineanu.

7) Din imobilul din Iaşi str. Pomir No. 11 colţ cu str. C. Negri No. 61-63 proprietatea Leiba Gruparu.

a) două camere şi bucătărie ocupate de Tudic Falic, b) două camere şi bucătărie, antret şi bucătărie, ocupate de Mo.se Dunavetchi. d) o prăvălie, o cameră şi bucătărie ocupate de Lipa Peritz.

8) Din imobilul din Iaşi str. Păcurari No. 40.

a) patru camere şi bucătărie, ocupate de chiriaşul Ştefan Bobulescu, b) trei camere şi baie, ocupate de chiriaşul N. David, c) patru camere şi bucătărie, ocupate de d-na Maria Damian.

9) Din imobilul din Iaşi str. Sărărie No. 117 vechi proprietatea Venera Buref.

a) trei camere şi bucătărie din corpul de case din curte, ocupate de d-na Margareta Cărăuşu.

10) Din imobilul din Iaşi str. Carol No. 21 proprietatea d-nei Constanţa Ghica.

Parterul compus din 8 camere, antret şi două scări, b) Grădina din jurul clădirei, circa 3000 m.p.

11) Din imobilul din Iaşi str. Cogălniceanu 8 proprietatea S. Nuainchis.

a) două camere şi bucătărie, ocupate de I. Sternberg, b) două camere şi bucătărie ocupate de Lancu Zingher.

12) Din imobilul din Iaşi str. Vasile Conta 17, proprietatea N. I. Ionaşk.

a) două camere, bucătărie şi subsol ocupate de Eugen Marta, b) două camere ocupate de Liga Creştină, c) două camere bucătărie şi camară ocupate de Virgilia Ştefănescu.

13) Din imobilul din Iaşi str. Cuza Vodă No. 39 propriet. M. Herşcovici.

a) un apartament compus din 4 odăi, bucătărir, baie şi camară pentru servitori, ocupată de Moritz Lobel.

Toate apartamentele se închiriază cu începere de la 23 Aprilie 1932.

Orice informaţiuni se dau în fiecare zi de lucru la Serviciul Contencios al Creditului în Iaşi str. Lăpuşneanu 37, între orele 9-12. Licitaţia se face cu oferte închise care vor fi însoţite de o garanţie de 10 la sută în efecte sau numerar, la suma oferită ca chirie.

Director General, N. Gheorghiadi
Sub Director, I. D. Şoarec

Epitropia Generală
a Casei Spitalelor şi Ospiciilor
Sf. Spiridon din Iaşi

ANUNCIU

Se aduce la cunoştinţa celor interesaţi că în ziua de 20 Aprilie 1932 orele 11 a.m, se va ţine în Camera Epitropiei licitaţie publică cu oferte închise, pentru aprovizionarea Depoului Central al Casei, cu ghete şi papuci necesari pentru anul 1932.

Caetul de sarcini se poate vedea în fiecare zi de lucru între orele 8-12 a.m. la Cancelaria Epitropiei, Serviciul Administrativ. Garanţia provizorie va fi de 5 la sută din valoarea ofertei în numerar

DOCTOR
M. MATASARU
Specializat la Paris—fost asistent de spital la Paris
Boli Interne:
INIMA, PLĂMÂNI
şi tratamentul tuberculozei pulmonare cu Pneumatorax artificial
Str. Mârzescu 16 (parter)
Cons. 9—10 a. m. şi 3—6 p. m

Parcele de Vînzare
şi clădirile de pe terenurile
din strada Sft. Lazăr 60
A se adresa la
Inginerii Goldenberg şi Nacht
str. Lăpuşneanu 40, Telef. 177

Festivitatea Societăţii „Turismul Academic"

(Continuare din pagina I-a)

apelor, al pădurilor de brazi cine să dea un ansamblu al mirosului îmbătămător al naturii, decât cel ce colindă şi ştie să admire natura. Povesteşte în mod destul de poetic cum vine noaptea pe Ceahlău, ridicându-se încet, încet din vale; apoi, cât de înălţător este să admiri locurile pe unde au trecut făuritorii neamului românesc. Ţara românească ar putea fi o sorginte de câştig natural, găsindu-se la mijlocul Europei şi cuprinsă intr'o denivelare de 2500 metri, unde viaţa, sub toate formele ei îşi duce traeetul. Caracterizează pitorescul Românesc tot prin linii de pantă în mai multe regiuni, începând cu cea Alpină şi ajungând la coasta mării, arătând importanţa şi frumuseţile fiecărei regiuni. Conchide că turismul e o necesitate imperioasă a unei vieţi intelectuale. Conferinţa a fost urmată de proecţiuni.

A urmat apoi, partea artistică: Corul „Sf. Spiridon" sub conducerea muestrului A. Ciolan, a executat ca de obiceiu, într'un mod ireproşabil: „Negruţa" şi „Peste deal" de I. Vidu—cu solo D-ra Cojocariu.

D-ra Lucica Petrăchescu, de la „arta dramatică" a recitat foarte frumos: „In cort la mare" de Zaharia Bârsan.

Quartetul d-lor: George Pascu, George Manoliu, C-tin Roman şi George Botez, a executat: „Quartet No. 2" de Mozart.

Serbarea a luat sfârşit la ora 9 jum. seara, cu un succes moral mai mult decât satisfăcător.

Pompiliu Şt. Ionescu

Spre înfiinţarea asociaţiei preoţilor şi învăţătorilor din Moldova

Consfătuirea dela Mitropolie

După adunarea eparhială, a avut loc o interesantă conferinţă a preoţilor. Au participat reprezintanţii preoţimii din Iaşi, Dorohoi, Neamţ, Bacău şi Botoşani.

S'a discutat în primul rând despre intensificarea acţiunii asociaţiilor preoţeşti din fiecare judeţ, care au în program propagarea culturală şi interesul profesional.

In cea mai perfectă armonie s'a redactat un proces-verbal, prin care se omagiază activitatea părintelui Valeriu Iordăchescu şi cu entuziasm s'a luat hotărârea de a se recunoaşte d-s insul profesor universitar ca preşedinte al asociaţiei clerului din eparhia Moldovei.

A urmat o discuţiune cu privire la întemeierea asociaţiei generale a preoţilor şi a învăţătorilor.

Toţi preoţii prezenţi s'au declarat de acord şi s'au obligat de a proceda în judeţele respective la organizarea nouei societăţi.

După cum am spus, toate hotărârile au fost luate în cea mai perfectă armonie. DAN

*

Am relatat că Duminică a avut loc în sala corului mitropolitan şedinţa de constituire a adunării eparhiale, sub preşedinţia I. P. S. S. Mitropolitului Pimen.

La sfârşitul şedinţei Chiriarhul Moldovei a propus adunării cumpărarea unei icoane de mare valoare lucrată în fire de aur şi argint.

Icoana are mărimea de un metru pătrat şi a fost lucrată în atelierul de industrie casnică al Mânăstirii Agapia de către călugăriţa Agata Roşca. Adunarea a aprobat în unanimitate propunerea I. P. S. S. Mitropolitului Pimen. cumpărând icoana cu suma de 100,000 lei.

*

Şedinţa ordinară a adunării eparhiale s'a amânat pentru 5 Iulie la Mânăstirea Neamţ. Cu acest prilej deputaţii eparhiali, vor face şi o excursie prin ţinuturile frumoase ale judeţului Neamţ, vizitând mânăstirile: Agapia, Varatec, Secu, etc. Tot odată se va inaugura şi atelierul de industrie casnică dela Mânăstirea Varatec.

Atelierul este înfiinţat de către I. P. S. S. Mitropolitul Piman.

I. TURK

Un interesant atac banditesc

Cum a reuşit o comerciantă să-şi salveze viaţa — Trucul unei femei curajoase

Bălţi 29 — Un caz interesant s'a produs în satul Petroşani de lângă Edineţi din jud. Bălţi. Comercianta Sura Şeinman din acel sat primise zilele trecute dela un fiu al ei din America suma de zece mii lei. Faptul s'a aflat imediat în tot satul.

Noaptea trecută, femeia a fost trezită din somn de proprietarul ei, care i-a cerut nişte picături pentru nevasta sa bolnavă. Nebănuind nimic, Sura Şeiman a deschis uşa. Imediat ce s'a văzut în casă, proprietarul scoase un cuţit şi sub ameninţare de moarte, i-a cerut cele zece mii de lei. Neavând încotro femeia i-a dat banii. Dar omul nu s'a mulţumit cu atât.

Temându-se că victima îl va denunţa a doua zi jandarmilor, el îi spuse că trebuie neapărat s'o omoare. Jurămintile femeii n'ajutară la nimic. Ea îl rugă atunci să n'o ucidă cu cuţitul, căci îi va pricinui dureri grozave, ci să-i toarne dintr'o sticlă un pahar cu vitriol pe care-l va bea.

Banditul consimţi şi văzând că femeia duce paharul cu vitriol la buze, puse la o parte cuţitul. Dar în acel moment, femeia svârli conţinutul paharului drept în obrazul proprietarului, a început să ţipe ingrozitor.

Sosind poliţia, ambii au fost arestaţi, femeia care a uimit toată populaţia prin curajul, iar el complect orb şi cu răni grave pe faţă. Procurorul de Bălţi a pus ieri în libertate pe femeia Sura Şeinman. Cazul a produs senzaţie în toată regiunea. Cor.

Spectacolele zilei

Unde mergem astăzi?..

29 Mart

Teatrul Naţional.— *„Comedia morţii"*, piesă în trei acte de Adrian Pascu.

Teatrul Cinema Trianon. — *„Shanghai Express"* ultimul film al Marlenei Dietrich. Al doilea film *„Căpitanul de Covertă"*, operetă cu Harry Liedtke. Journal sonor.

Teatrul-Cinema Phoenix. — *„Amantul de la miezul nopţii"* cu Jeannette Macdonald. Al doilea film: *Şampionul P. T. T.* cu comicul parizian Biscot.

Teatrul Cinema Sidoli. — *„O noapte în Paradis"* cu Anny Ondra şi Hans Timig. Al doilea film *„Marina a debarcat"* film de războiu. Supliment; *Funeraliile lui Briand.*

Cinema „Gheltzer" şi Cinematograful Nostru. — *Relache*

x *Curtea cu juri* a condamnat ieri la doi ani închisoare pe C. Spighel, acuzat că a dat foc imobilului său din str. Nicolina.

Azi se judecă ultimul proces al seziunei extraordinare, procesul săteanului N. Costin, acuzat de loviri cauzatoare de moarte.

x Curtea de apel a condamnat ieri la un an închisoare pe săteanul Const. Gherasim din Rediul Andrieşeni, acuzat de atentat la pudoare.

x La Epitropia spitalului Sft. Spiridon urmează să aibă loc mâine licitaţia pentru arendarea jocurilor la noroc pe timp de doi ani, la băile Slanic-Moldova.

Lucrările Parlamentului

28 Mart

CAMERA.— Se ia în discuţie proectul pentru scutirea de timbru a loteriei de stat.

Mai mulţi majoritari: *d-nii dr. Topa, Dimitriu-Şoimu,* etc. cer respingerea proectului. D. *Zamfir Brătescu,* subsecretar la finanţe, propune amânarea discuţiei până când d. ministru al sănătăţii va veni să dea explicaţiuni.

D-nii *Armand Călinescu* şi *Ed. Mirto* nu admit amânarea.

D. *dr. Lupu* crede că se poate admite numai cu votul Camerei. Chestiunea e pusă la vot şi se admite amânarea discuţiei.

In şedinţa de noapte Camera a votat în total proectul de lege a drumurilor.

*

SENATUL.— S'a ratificat convenţia comercială între Grecia şi România.

D. *Iorga* citeşte decretul prin care se prelungeşte sesiunea parlamentară până la 7 April.

INFORMAŢIUNI

x Parchetul de Vaslui a ordonat o anchetă severă în legătură cu moartea subită a săteanului V. Doju din Grajduri-Vaslui.

Acesta se afla la judecătoria din Negreşti. La un moment dat, a fost cuprins de dureri stomacale şi de ochi şi în mai puţin de zece minute a sucombat.

S'au înregistrat două denunţuri: unul arată că săteanul a băut spirt metilic, iar altul că săteanul a fost otrăvit.

x *La Bârlad* campania electorală în vederea alegerii parţiale de deputat, este în plină desfăşurare.

Naţional-ţărăniştii au ţinut o întrunire, la care au luat cuvântul d-nii I. Mihalache, Armand Călinescu, prof. P. Andrei, etc. Deasemenea liberalii au organizat o întrunire, la care a vorbit şi d. I. G. Duca.

x Eri au fost puşi în libertate membrii familiei Avram din str. Blondelor, acuzaţi de dare de foc

Actuala stare a bolşevismului

(Continuarea din pagina I-a)

In agricultură, Stalin care-şi propusese să colectiveze totul, s'a mulţumit să exproprieze numai 20 la sută din suprafaţa rurală; cota nu poate fi sporită.

In ceea ce priveşte autonomia industrială, a construcţiunei de automobile, planul de cinci ani stabileşte o mare uzină centrală la Nijni-Novgorod, care nu a fost terminată în toamna anului 1931, după cum se cerea. Această uzină centrală trebuia să producă 140 mii unităţi şi 75 la sută diverse piese. Deasemenea uzina A. M. O. şi Iaroslavi, trebuia să producă cea dintâiu 50.000 unităţi şi cea de a doua 10.000 anual.

Atelierele de reparaţii au fost construite la Moscova şi Kharkow, iar de *montaj* pentru camioane circa 80 unităţi zilnice cu piese procurate din Statele-Unite, înapropiere de Moscova. Alte uzine sunt în perspectivă de a fi construite, în vederea atingerei cât mai lute a celor 200.000 vehicule.

De fapt planul de cinci ani în domeniul construcţiei de automobile a întâmpinat mari dificultăţi. Construcţia uzinei centrale „Nijni-Novgorod", cera mai mult timp, de cât s'a prevăzut. De altă parte producţia regulată a automobilelor nu depinde numai de existenţa uzinelor de montaj, ci şi de perfectă coordonare cu fabricile producătoare de piese speciale şi de accesorii.

Ori această coordonare a dat greş până azi şi se pare că în actuala stare de lucruri construcţia automobilelor nu poate fi posibilă în Rusia, fără a se recurge la mari importaţiuni de piese aduse din străinătate. Aşa că în branşa autonomiei industriale a automobilelor planul de cinci ani nu s'a realizat. Eşecul este real.

Sovietele s'au văzut silite să recurgă la munca individuală a ţăranului şi în acest scop a fost nevoie de o complectă modificare a planului de 5 ani, tocmai pe terenul industrializărei, oferind ţăranului pentru producţia sa, contra valorei în mărfuri'

In rezumat sunt descurajatoare pentru Kremlin. Etatism, lipsa de coeziune, subalimentarea muncitorului, lipsa de spirit comercial, acestea sunt efectele unui sistem care *face iluzorie concurenţa* industrială a sovietelor.

Odată bolşevicii ajunşi la putere nu au aplicat nici unul din principiile pentru care a luptat Karl Marx apostolul socialismului, care afirma, că dictatura proletarismului nu are decât un scop: stabilirea unui *comunism integral, care trebue să înlocuiască organismul parazitar al statului.*

Bolşevicii, departe de a suprima acest organism, l'au ridicat la rangul unui idol. Şi în loc să asigure libertatea lucrului, ei au convertit-o în muncă silnică; în loc să asigure sacro-sanctul drept de grevă, ei au împuşcat pe grevişti; în loc să suprime pedeapsa cu moartea, ei au prevăzut-o în fiecare sancţiune, ucizând numai în anii 1918—1922, după statisticile publicate de ziarele oficiale din Moscova, fie prin împuşcare, fie prin ştreang, fără un cât de puţin simulacru de judecată 1 milion 843.000 de persoane: ofiţeri, profesori universitari şi secundari, medici, ingineri, preoţi, scriitori, ziarişti, funcţionari superiori ai fostului regim ţarist. Iar de altă parte fiind răspândiţi în Europa şi Asia 920.000 ruşi. Din acest număr 400.000 trăesc în Franţa, 120.000 în Germania, 100.000 în Polonia etc.

Bolşevicii cari ţipeau *„jos războiul"* posedă azi cea mai mare armată. La 1 Ianuarie 1931 forţele terestre şi maritime ar fi de 562.000 de oameni şi 37.000 ofiţeri, formaţiunile organizate ar avea 58.590 oameni şi 3920 ofiţeri; aviaţia are 750 avioane cu motoare ce totalizează 310.400 H. P.; Marina are 54 vase însumând 160.892 tone, costând un miliard 290 milioane ruble.

„Internaţionaliştii" Ruşi duc o politică de neînchipuit imperialism. Ei nu au renunţat la nici una din vanităţile *„condamnate"* pe vremuri: strălucire, titluri, decoraţii, galoane, parade militare.

Aşa că bolşevismul sub presiunea evenimentelor, a ajuns antipodul Marxismului, fiindcă sistemul el însuşi, nu a fost viabil şi fiindcă punerea lui în practică a condus inevitabil, de la *idealismul umanitar,* la cea mai aspră tiranie.

(După Friedrich Sieburg, Ugo d'Andrea, Henry de Corab şi alţii).

Inginer, Inspector General
I. Tzîntzu

O dramă în cartierul Socola

Un hoţ minor împuşcat de păgubaş.—O povestire impresionantă

Un hoţ a fost împuşcat în cartierul Socolei, în următoarele împrejurări:

O casă călcată de hoţi

La băcănia lui Gheorghe Rotaru din str. Bularga No. 15 s'au întâmplat în ultimul timp două furturi. La 14 Februarie şi la 12 Martie un hoţ a spart băcănia şi a furat bani şi mărfuri în valoare mare. În alte două rânduri, s'au mai încercat spargeri la această casă.

La pândă

Cum cercetările poliţiei n'au putut da de urma hoţului, comerciantul s'a înarmat cu un revolver şi s'a pus singur la pândă. Spre a putea surprinde mai uşor hoţul, a aşezat la fiecare uşă câte un obiect care să facă sgomot când o va deschide cineva.

Pregătirile au dat rezultatul dorit.

Hoţul revine

Astă noapte pe la ora trei, Gh. Rotaru a auzit un sgomot suspect. A luat revolverul şi s'a apropiat de uşă. În întuneric a zărit pe cineva umblând deabuşilea prin prăvălie, spre tejghea.

Împuşcarea hoţului

Necunoscutul s'a oprit lângă tejghea şi s'a sculat în picioare. În mână avea ceva care semăna cu un revolver Gh. Rotaru temându-se să nu fie el atacat, a tras dnuă focuri. Hoţul a scos un ţipăt şi s'a prăbuşit la pământ.

Arestarea comerciantului

Imediat au fost înştiinţate autorităţile. La faţa locului au sosit d-nii procuror Costinescu, Gh. Pop şeful circ. IV-a şi comisar Carabulea, care au început cercetări.

S'a constatat că moartea hoţului a fost fulgerătoare deoarece un glonte i-a găurit creierul. Arma pe care o avea în mână, era un simplu fier de care se servea pentru spartul săltarelor. S'a mai constatat că el este şi autorul celorlalte, deoarece asupra lui s'au găsit obiecte ce proveniau din furturi anterinare.

Comerciantul Gheorghe Rotaru a fost arestat provizor în interesul cercetărilor.

Cine este mortul?

Între timp s'au început cercetări pentru identificarea mortului.

Un locuitor a recunoscut în cel ucis pe Neculaie Constantin din Frumoasa. El este numai în vârstă de 17 ani.

Am stat de vorbă cu mama lui, vrăjitoarea Ioana Gheorghe Constantin de care ne-am ocupat cu prilejul unor excrocherii de care era acuzată. Iată ce ne-a povestit ţiganca:

Patima cărţilor

— „L-a blestemat Maica Domnului pe Nicu al meu cu patima cărţilor L-am dat la meşteşug dar el a fugit să joace cărţi cu ţiganii din Frumoasa. Când n'avea bani se ducea şi fura, numai ca să poată continua jocul. Într'o zi, m-a prădat şi pe mine.

O presimţire sinistră

„Eri după amiază, Nicu a venit la mine şi m-a rugat să-l descânt de deochi, căci are presimţiri că va muri.

L-am descântat, dar descîntecul nu s'a prins de dânsul. Şi s'a dus tot aşa de abătut cum venise, ca să nu se mai întoarcă niciodată acasă",

Şi ţiganca a început să plângă.

M. Săveneanu

---

x Pete, pistrui, coşuri, sbârcituri şi crăpăturile cauzate de vânt şi de praf pe faţă, dispar uşor întrebuinţând **Crema de lăcrămioare de noapte**: Ea este eficace conţinând substanţe speciale sub o formă şi într'o cantitate absolut nevătămătoare pentru ten. Depozit: Farmacia Dr. Beceanu, Piaţa Halei.

Dela „Prietenii Naturii"

In ciuda iernii, care în anul acesta nu-şi mai cunoaşte lungul.. anotimpului şi spre a îndemna la mai mult curaj primăvara ce pulsează în miriadele de floricele ce se căznesc să-şi scoată căpuşoarele gingaşe, studenţii naturalişti ieşeni s'au hotărât să organizeze pentru seara zilei de *31 Martie* un drăgălaş **Bal**, dedicat **Ghioceilor**, cei mai grăbiţi soli ai timpului frumos.

„Prietenii Naturii" s'au îngrijit şi se îngrijesc de toate lucrurile ce-ar putea face ca cei prezenţi să guste reale momente de plăcere şi relaxare a organismului după această lungă iarnă.

Balul va avea loc în saloanele *„Bragadiru"*, salonul de jos fiind destinat exclusiv pentru dans, ce va fi întreţinut de „The Syx Clinder Band de sub conducerea d-lui Bobo Weissbeod—orchestră ireproşabilă. Peste tot va fi împodobit cu flori, în special *ghiocei;* se va proceda la alegerea unei *„Regine a ghiocelor"* şi multe surprize, cu ceva inofensive păcăleli de 1 Aprilie vor distra publicul.

Invităm călduros pe ieşenii prieteni ai naturii — fie prin carieră, fie prin structura delicată a sufletului—să vie la **„Balul Ghiocelor"** *spre a sărbători din toată inima începutul necontestat al primăverii în saloanele „Bragadiru", în seara de 31 Martie a. c., ora 9 p. m.*

Intrarea 50 lei şi 25 lei (p. studenţi).

Cu toate ocupaţiunile gospodăriei mâini îngrijite prin **CREMA-NIVEA**

Chiar şi la profesiunea Dv. de laborantă sau medic, dacă umblaţi mult cu apă caldă şi rece — puteţi totuşi avea mâini frumoase. Cel mai recomandabil este, de a vă unge regulat şi bine faţa şi mâinile în fiecare seară, cu Crema Nivea. Puteţi întrebuinţa Crema Nivea şi ziua, fiindcă ea pătrunde complect în piele, fără a lăsa luciu unsuros. Pielea Dv. va deveni astfel rezistentă şi catifelată aşa că şi la spălatul prea des al mâinilor Dv. se menţin fine şi catifelate. Crema Nivea, vă dă acel ten fin, ce ne place să admirăm la cei tineri.

Deosebirea între Cremă Nivea şi cremele de lux:

Crema Nivea: Eficacitatea cea mai mare, dar mai ieftin.

Crema Nivea: în doze Lei 18.00—72.00, în tuburi din cositor: Lei 30.00, 45.00

Beiersdorf & Co. S. A. R., Braşov, Strada Juliu Maniu 39

Hemoroizi

Anusol-Goedecke

Timp de 25 ani încercat cu succes. Fără substanţe vătămătoare. De găsit la toate farmaciile şi droguerille.

Goedecke & Co. Berlin, Charlottenburg 1Kaiserin-Augusta Alee86

Depozit: Heinrich Siebeneichen, Bucureşti, Str. Smârdan No. 41

MATASE de IAŞI

văpseşte

Fabrica „Ţesătura-Iaşi" din str. Socola

cu Lei 2.80 metrul

Albeşte, apreteză, văpseşte orice mărfuri de bumbac şi mătase artificială. Execuţie ireproşabilă, preţuri convenabile.

Regele ciorapilor

Chişinău **I. Goreşt** Str. Puşchin 34

oferă **ciorăpărie cu preţuri extrem de ieftine.**

Pe lângă magazin funcţionează un atelier de lingerie de damă, bărbătească şi de pat. Comezile se execută cu materialul nostru sau al onor clientele.

APEL LA M. S. REGELE

PENTRU AJUTORAREA EPITROPIEI SF. SPIRIDON

Pentru astăzi dimineaţă, au fost convocaţi de către epitropii casei Sft. Spiridon, membrii colegiului medical ai Spiridoniei, la ordinea zilei fiind: închiderea spitalului central, din cauza neachitării subvenţiilor cuvenite Epitropiei.

Pe lângă cei trei epitropi, d-nii profesori dr. Gr. Popa, dr. Băl-teanu şi R. Suţu, au luat parte d-nii profesori dr.: E. Puşcariu, N. Apotecker, P. Niculesu, Gh. Tudoran, Nastasă, Graçoski, Enescu.

D. profesor dr. Popa expune situaţia jalnică financiară a Epitropiei, cu datorii din urmă neachitate, cu subvenţiile întârziate etc.

Epitropia are de primit, până la 1 Aprilie c. suma de două milioane, două sute mii lei, — care reprezintă subvenţiile pe care ministerele de instrucţiune şi ale sănătăţii nu le-au achitat încă din Decembre 1931. În total, subvenţia lunară a celor două ministere acordată dar neachitată la timp, Epitropiei Sf. Spiridon, se ridică la un milion jumătate lei.

S'a propus ca să se aleagă o delegaţie, care să se prezinte M. S. Regelui Carol II şi să se ceară ca bugetul Epitropiei să se aplice adecă să se achite snbvenţiile în mod regulat.

Apoi să se achite şi cele 12 milioane lei în restanţă. Rep.

O moaşă bănuită de pruncucidere

în jurul cadavrului găsit în stradela Bărboi

Am relatat eri că în faţa casei din stradela Bărboi No. 6, s'a găsit cadavrul unui prunc. D. comisar Gh. Costea dela circ. IV-a, începând cercetări a constatat că nişte urme de sânge porneau dela locul unde se afla copilul. S'a luat după ele şi a ajuns la locuinţa moaşei Ana Clim din str. Trantomir No. 6.

Cu autorizaţia parchetului, d. comisar Gh. Pop şeful circ. IV-a însoţit de d. comisar Costea, au făcut o descindere la locuinţa moaşei. Pe podeaua unei camere au găsit o pată de sânge.

Scândura a fost tăiată, acoperită cu o sticlă şi trimisă la Institutul de chimie, spre a se cerceta dacă este sânge la fel cu acela al copilului găsit.

Moaşa a fost înaintată biroului judiciar unde d. Vasile Gasparovici, şeful serviciului continuă cercetările.

Moaşa afirmă că la dânsa n'a fost nici o femeie cu un copil şi neagă de a fi avut vre'o legătură cu pruncuciderea din str. Bărboi. Ea va fi înaintată astăzi parchetului unde unde urmează să sosiască rezultatul analizei sângelui.

Sorin

INFORMAŢIUNI

x *Un protest al universitarilor ieşeni.*—In sala mare a rectoratului s'a ţinut ieri colegiului profesoral universitar.

Profesorii au protestat contra faptului că unul a fost proectul învăţământului superior aprobat de Senatele universitare întrunite la Bucureşti, şi altul este proectul prezintat în Parlament.

In consecinţă s'a expediat o telegramă d-lui prim-ministru Iorga, prin care se cere să se numească această lege universitară Legea Senatului, şi nu a profesorilor.

După expedierea acestei telegrame, s'a discutat modalitatea reorganizării societăţii profesorilor universitari ieşeni.

x Parchetul local a deferit cu concluzii de arestare pe fabricantul de mobile Bercu Herşcovici şi ucenicul său Ciobanu, acuzaţi că ar fi dat foc magaziei cu mărfuri a concurentului său Froimovici din str. Arapu.

x In faţa tribunalului local s'au ascultat ieri martorii în procesul intentat de d-na Rebeca Grosu, care revendică cea mai mare parte din averea fostului ei soţ Adolf Teitler.

A fost audiat ca martor misitul Marcovici din Bucureşti, iar astăzi urmează a mai fi ascultaţi bancherii ieşeni Groswald şi Ghinsberg.

x **Un caz interesant** s'a întîmplat în marginea laşului, la Aroneanu, unde sînt gropile de unde se alimentează nisiparii ieşeni. Soldatul Alecu Coroi din Regimentul 6 Vânători Bălţi, trecând pe acolo, a căzut într'o groapă de 25 metri adâncime. Având provizii alimentare, a putut rezista 11 zile şi nopţi până când un câne, zărind omul din fundul groapei, a început să latre.

A sosit hingherul Petre Tanasievici, care împreună cu oamenii săi, au scos pe soldat din groapă.

x Pe când trenul No. 573 trecea prin staţia Grigore Ghica-Vodă, a căzut de pe locomotivă fochistul Subei Gh., alegându-se cu leziuni grave pe corp.

x Tribunalul comercial a judecat ieri procesul dintre cunoscutul compozitor ieşan d. av. Basile Lupu şi editorul său Dan din Bucureşti, pentru restituirea a două romanţe. A fost supus unui interogatoriu timp de aproape o jumătate de oră editorul Dan, care a recunoscut că posedă două romanţe ale compozitorului ieşan şi că le va tipări la momentul oportun.

Tribunalul a fixat termen de judecată asupra fondului.

x **Alt copil lepădat.**— Cazurile de lepădări de copii se înmulţesc zilnic. Ieri a fost găsit un prunc în str. Bărboi.

Astăzi dimineaţă d. plot. major A. Nastase dela spitalul militar, venind din târguşorul Copou şi trecând prin dreptul butucului de la ultima haltă de tramvai, a auzit scâncete de copil. Subt butuc se afla nn prunc cam în vrâstă de două luni, de sex feminin, înfăşurat în scutece curate. Copilul trăea şi sugea din biberon.

D. plot. major Nastase a predat copilul secţiei dela Copou unde a fost îngrijit cu o adevărată dragoste de mamă de soţia d-lui plutonier Pascovici. Pruncul a fost depus la „Maternitatea". Jandarmii au început cercetări pentru descoperirea mamei criminale.

x *Liga Naţională „Eroii Neamului"* cu sediul central în Bucureşti, şoseaua Gherase No. 51, recunoscută persoană juridică, al cărui Preşedinte este Dl. Puiu Dumitrescu, secretarul particular al M. S. Regelui, începând activitatea şi în acest oraş, invită pe toţi foşti luptători, invalizi şi văduve, din războiul mondial, indiferent de grad şi naţionalitate, a se prezenta d-lui Ioan Rezeanu-Murelatos, secretarul General al filialei Iaşi, însărcinat cu constituirea comitetului de conducere şi organizarea acestei filiale, în str. M. Eminescu 7, în ori ce zi dela 9—12 şi 2—4.

x Citim în ziarul *„Paris-Midi"*: „Cunoscuta actriţă d na *Huguette ex-Duflos* se pregăteşte pentru un nou lurneu. Dar de astă dată sunt amicii noştri din străinătate care vor admira pe blonda şi încântătoarea artistă şi trupa ei de elită. Fosta societară a comediei franceze va vizita Italia şi Rnmânia".

Să ne aşteptăm şi la o vizită la Iaşi.

x Ziarul „Curentul" Bucureşti organizează pe ziua de 10 Aprilie a. c., Championatul de Ping-Pong al oraşului Iaşi.

Championatul va fi prevăzut cu mai multe premii printre cari şi I cupă pentru primul clasat.

x Doctorul BRENER *specialist mamoş*, boli de femei, consultaţii de la 2 până la 4 p. m.

---

x **„Chino-vinul Dr. Rătianu"** cu China, Kola, Coca, Genţiană şi Glicerofosfat de Calciu întăreşte organismul dându-i vigoare. Se recomandă convalescenţilor şi anemicilor.

Depozit: Farmacia Dr. Rătianu str. Cuza Vodă 48. 1

Activitatea organizaţiei

Naţional-Ţărăniste din localitate

Delegaţia permanentă a organizaţiei Naţional-Ţărăniste locale a dat mandat următorilor membri a o reprezenta la congresul provincial ce se va ţinea la Bucureşti în ziua de 31 Martie crt: Profesor N. Costăchescu, Profesor Dr. V-le Râşcanu, Prof. Gh. Zane, Dr. T. Bulău, Prof. Traian Ionaşcu, Prof. M. Jacotă, avocat Demostene Botez, Gh. Negrescu, Colonel Alex. Vieru, Gh. Colcea şi N. Iotcu.

In şedinţa de Sâmbătă 26 Martie curent s'au luat ultimile dispoziţiuni în această privinţă.

Tot în această şedinţă s'a luat act de cooptarea D-lor Tăutu şi Leonte în comitetul organizaţiei din Tataraş, precum şi înscrierea ca membri în acea organizaţie a următorilor:

Gh. Vasiliu, Nicol. Păduraru, Const. Timofte, V-le Nicolau, Ioan Vasiliu, Gh. Hârtopeanu, Mihai Căliman, Mihai Ştefănescu, Mihai Flester şi Gh. Filibac proprietari.

In şedinţa cercului de studii prezidată de Dl. Profesor N. Costăchescu, Dl. Profesor Triandaf în continuarea discuţiunei relativă la învăţământul primar expune părări în ce priveşte necesitatea căminurilor pe lângă licee în scopul de a face posibil fregventarea şi de către copii de săteni cu aptitudini.

Dl. Profesor M. Jacotă arată de asemenea care ar fi modalităţile în ce priveşte ajutorarea elementelor rurale pentru a putea beneficia de învăţământul secundar.

Dl. Ralea fost revizor şcolar expune păreri în ce priveşte eşalonarea învăţământului primar în cinci ani şi reducerea cursului complimentar la 2 ani. Dl. institutor Romilă arată greutatea învăţământului cu un singur post.

Dl. institutor Apostole cu tratează reorganizarea învăţământului complimentar.

Dl. institutor Polcovnicu ar tă necesitatea revizuirei actualei legi a învăţământului primar vexatorie pentru corpul didactic.

Din lipsă de timp se amână conferinţa D-lui Dr T. Bulău pentru Sâmbătă 3 Aprii când va trata despre igiena la sate.

UN INDICATOR

AL COMERŢULUI IEŞAN

A Apărut:

Indicator General al Firmelor individuale şi sociale, înmatriculate în registrul comerţului din cuprinsul circumscripţiei Camerei de Comerţ şi Industrie din Iaşi.

Editura librăriei şi tipografiei „Cultura Românească" D. Ştaierman, Iaşi, — a dăruit comercianţilor, industriaşilor, şi, în genere, tuturor care au legături cu comerţul şi industria, un *Indicator General* foarte util, şi care a lipsit până astăzi din biroul omului de afaceri! — In vremurile aceste, este absolut necesar negustorului, industriaşului, să ştie cu cine porneşte afacerea proectată, cui încredinţează unul, marfa, altul, creditul... Pe un preţ derizoriu, acest *Indicator General*, având un index alfabetic spre a se putea orienta mai lesne în labirintul celor *3000* (trei mii) de firme înscrise în registrul Camerei de Comerţ ieşene, conţine şi legea explicativă şi tâlcul consecinţelor de cari se fac pasibili acei cari fac comerţ în afara legii.—Astfel ticluit, acest Indicator va pătrunde în casa celui mai modest ca şi a celui mai de frunte dintre negustori, industriaşi, oameni de afaceri!

Infine, o carte de necesitate vădită, pentru economia ţărei. — Se găseşte de vânzare la librăria editoare *„Cultura Românească" Iaşi, str. Ştefan cel Mare No. 35.*

Parchete de stejar

neîntrecute în execuţie şi frumuseţe cu preţuri foarte eftine

s'au pus în vânzare la

Fabrica de cherestea S. Weissmann

Şos. Moara de foc 22—26.

Comenzile se pot face şi în Str. Căpitan Păun No. 16 unde se pot vedea şi modele diferite.

APEL

CĂTRE COMERCIANŢII ŞI PUBLICUL IEŞAN

Consiliul de administraţie al Soc. comunale de electricitate întrunindu-se în şedinţa de Luni 28 Martie a hotărât re ucerea tarifelor la lumină, într'o proporţie deocamdată satisfăcătoare.

In măsura în care cererile noastre îndreptăţite au fost în parte implinite, se cuvine a ţine seama şi de interesele Uzinei şi în acest spirit învit comercianţii şi publicu local să renunţe, *începând chiar de azi*, la rezistenţa pasivă.

In numele grupului iniţiator

Cristian

INFORMAŢIUNI

x **Lingerie fină pentru domni comandaţi la „Eduard".**

x Stofe, fanteziuri, mătăsuri, etc. cu preţuri foarte reduse găsiţi numai la mag. „ATLAS".

x Orice fel de publicaţiuni pentru *„Monitorul Oficial"* se primesc la adminstraţia ziarului „Opinia" strada Lăpuşneanu 37.

x *Crema Khasya* face să dispară ridurile (sbirciturile) feţei. Depozit Farmacia Pollak str. Ştefan cel Mare

x **Tusea copiilor** se calmează imediat cu Siropul special. Depozit Farmacia Werner Iaşi. 9

TOATĂ LUMEA

ŞTIE AZI CĂ

Noval

E CEL MAI BUN REMEDIU ÎN PREVENIREA ŞI COMBATEREA

GRIPEI, RĂCELEI GUTURAIULUI, DUREREI DE CAP, DE DINŢI, DE ŞALE

DE ACEEA DIN NICI O CASĂ SĂ NU LIPSEASCĂ

Noval

Cereţi la farmacii cutii a 2 tablete

DE INCHIRIAT un apartament 3 camere, bucătărie, etc. Vizibile între 10-12 şi 3-5 p. m. în str. Speranţei No. 3, lângă Liceul Internat.

DE INCHIRIAT trei camere, bucătărie, lumină electrică, apă şi canal, atenanse; în str. Muzeelor 24. Apartamentul poate fi vizitat între orele 3—5 p. m. Relaţii se pot cere la proprietară str. Bărboi 6.

DE INCHIRIAT mai multe apartamente libere de la 23 April 1932 din imob. situat în Iaşi str. V. Conta No. 6: 2 a 3 camere şi bucătărie, 1 din 4 camere şi bucătărie, 1 pivniţă mare. Informaţiuni avocat I. Serafimi str. Sf. Sava No. 15.

DE INCHIRIAT RUGINA VECHE. Bună pentru orice fel de local de consumaţie sau magazie de mărfuri în str. Ştefan cel Mare No. 5 la d. Isac Glanzstein.

PIERDUT câne lup, frumos, mare, urechea ciuntită puţin, răspunde la numele Spiţ. Găsitorul este rugat a'l aduce la d-na Aglae Gheorghiade str. Anast. Panu No. 20, contra bună recompensă.

Mobilierul magazinului

Havillio

se vinde total sau în parte, (rafturi, vitrine, cassa, steţe pentru cravate, reflectoare, linoleum, etc.

Cooperativa de consum I. Creangă Iaşi, în lichidare

Subsemnatul I. Serafimi avocat str. Sf. Sava No. 15, în calitate de lichidator al coop. de consum I. Creangă Iaşi invit pe toţi creditorii şi societarii zisei cooperative ca în termin de cel mult 15 zile de azi să-şi formuleze în scris pretenţiunile d-lor derivând din orice raport juridic, alăturând în original titlurile ce posed care să constate în mod neîndoios drepturile ce le au contra cooperativei în vederea lichidărei, sub sancţiunea ca după aceia să nu li se mai ţină în seamă.

I. SERAFIMI, avocat

Iaşi, 25 Martie 1932

ULTIMA ORĂ

Parlamentul se va închide neapărat la 7 Aprilie

Legea electorală nu va fi votată în actuala sesiune

Bucureşti 29.— D. C. Argetoianu a fost primit ieri în audienţă de M. S. Regele.

Inainte, d-sa a avut o lungă consfătuire cu d. prof. Iorga.

In această cousfătuire s'a stabilit că Parlamentul nu va mai fi prelungit peste data de 7 Aprilie.

In acelaş timp s'a decis că modificarea legii electorale nu poate fi discutată în sesiunea actuală, deoarece o lege de această însemnătate, nu este de admis să se treacă printr'o discuţiune sumară.

Aşa fiind, apare sigur că legea electorală nu va fi votată acum.

*

Regele a primit ieri după amiază pe d. D. R. Ioanițescu, pe care l-a reţinut timp de un ceas şi jumătate.

Fruntaşul naţ-ţăr. a informat pe Suveran despre legea electorală şi despre diverse prob eme la ordinea zilei.

S'a ieftenit curentul electric

Hotărârea de aseară a Soc. de electricitate

Consiliul de Administraţie al Uzinei electrice s'a întrunit aseară şi a luat în discuţie chestiunea reducerii tarifului la iluminatul electric. Au fost discuţii vii. D-nii primar Bogdan, deputat C. Toma, Einhorn directorul B-cii Moldova şi senator Ion Botez au cerut ca să se reducă simţitor toate tarifele

D. Einhorn a susţinut că curentul uzinei electrice trebuie **să-l coste pe industriaş mai eftin decât dacă şi l-ar procura prin motoare proprii.** Dacă nu se face o simţitoare reducere, fabricile vor renunţa la servici e Uzinei, procurându-şi motoare proprii.

D-nii primar P. Bogdan şi deputat C. Toma au cerut ca să se micşoreze cheltuelile, să se amâne noile investiţii şi să se suspende cele în curs.

Din reducerile astfel obţinute, se pot micşora tarifele.

In urma discuţiilor care au avut loc, tarifele au fost astfel reduse :

La locuinţe particulare şi oficiale s'a redus pentru acţionari dela 11 la 9 lei KWO; pentru neacţionari dela 13 la 11 lei.

La berării, restaurante, bănci, magazine etc. s'a redus pentru acţionari dela 13 la 11 lei şi pentru neacţionari dela 15 la 12 lei.

Pentru cei care au contor dublu, între orele 11 şi 4 dimineaţă s'a fixat preţul de 7 lei KWO; la toţi consumatorii.

Taxele la contoare şi ceasornice vor fi lunare, după tariful dela Bucureşti.

La energia mecanică s'au făcut deasemenea uşoare reduceri.

Noul tarif intră în vigoare la 1 Aprilie. *Rep.*

ORA 3

D. Iorga şi studenţii

Primul ministru despre situaţia dela Universităţi

Buc. 29.—Camera a ţinut şedinţă azi dimineaţă. Se continuă discuţia la proectul învăţământului superior.

D. Ispir vorbeşte despre disciplina în Universităţi.

D. Iorga intervine şi spune :

„Excelenţa Sa d. Cotigă, preşedintele studenţilor, a publicat în ziarul „Universul" o chemare la ordine a statului român şi printre altele spune că cel care a afirmat vre-o legătură între mişcările studenţeşti şi cele comuniste a spus o aberaţie.

Prin urmare cuvintul aberaţie mi-l adresează mie. Voiu întreba pe d. rector ce are de zis despre spusele marelui preşedinte d Cotigă.

Eu am de spus un singur lucru: după cum mi-a fost silă de proştii bătrâni, aşa mi-e silă şi de proştii tineri".

D. Ispir *întreabă dacă studenţimea e în grevă.*

D. Iorga: *„Nu există grevă. Dacă ar fi fost grevă, n'aşi fi venit astăzi în Cameră cu proectul învăţământului superior. Greva există numai pe stradă. Iar pentru mine există închiderea Universităţilor".*

(Şedinţa Camerei continuă).

D. Goga, ministru de externe ?

Buc. 29 — Ziarul „Epoca" afirmă că d. Ghica va fi numit ministru la Roma. Iar departamentul externelor va fi ocupat de d. Octavian Goga.

Ostilităţile chino-japoneze

au încetat definitiv

Shangai 29 — Guvernul japonez a dat un comunicat, prin care anunţă că azi dimineaţă s'a încheiat acordul pentru încetarea complectă a ostilităţilor chino-japoneze.

Şi America renunţă la etalonul aur ?

New-York 29.— La bursa din New-York cursul dolarului a scăzut mult faţă de lira sterling.

Se anunţă că guvernul american vrea să renunţe la etalonul-aur al dolarului.

Unele cercuri desmint însă această versiune.

Manifestaţia unor funcţionari concediaţi

pe străzile Bucureştilor

Buc. 29.—Un grup de 200 funcţionari concediaţi dela pirotehnia armatei a demonstrat **azi dimineaţă pe străzile Bucureştilor.**

A fost necesară intervenţia poliţiei, **pentru a împrăştia pe** manifestanţi.

STALIN A FOST OTRĂVIT?

Varşovia 29.— In cercul emigranţilor ruşi există credinţa că Stalin, dictatorul sovietic, ar fi fost otrăvit cu

STALIN

„indiană",— o otravă care lucrează lent dar sigur.

Se anunţă că şi „Kominternul" consideră starea lui Stalin ca disperată.

Indignarea în Franţa

contra masacrelor dela Nistru

Paris 29 — Reportajele din „Le Journal" ale lui Geo London, despre masacrele sovietice la malul Nistrului, au provocat impresie şi indignare generală în Franţa.

In ziarul „L'ami du Peuple", d. Martin Many publică un protest energic. Crede că o intervenţie la Liga Naţiunilor nu va da rezultat.

Deaceia, e nevoe de o cruciadă a Europei civilizate contra Sovietelor.

D. Coty în „Figaro" publică deasemenea un protest.

Ziarul socialist „Le Populaire" dezaprobă cu energie crimele sovietice dela malul Nistrului.

„La Renaissance" arată că şi la graniţa polonă grănicerii sovietici comit masacre.

Numai ziarul comunist „L'Humanité" face notă discordantă, pretinzând că guvernul din Bucureşti manevrează cu evenimentele dela Nistru, pentru a determina oprobriul lumii capitaliste împotriva Rusiei sovietice.

Congresul gogist

Bucureşti 29.— Congresul partidului „naţional-agrar" al d-lui Goga va avea loc Joi 31 Mart, la clubul din str. Câmpineanu.

S'au constituit pentru comisiuni: 1) Instrucţie, culte şi arte; 2) justiţie şi muncă; 3) comisia economică; 4) armata şi politica externă.

Vor participa foştii miniştri, foştii şi actualii parlamentari, foştii prefecţi, primari şi delegaţii organizaţiilor judeţene.

Se va fixa titulatura partidului, noul program şi se va ratifica alegerea d-lui Goga ca şef.

Provocarea la duel

Gr. Filipescu-G. Bratianu

Bucureşti 29. — D. Gr. Filipescu s'a simţit ofensat de nişte notiţe apărute în „Mişcarea", şi a trimis d-lui George Brătianu martori pe d-nii general Z. Cantacuzino şi Costin Sturdza.

D. Bratianu şi-a constituit martori pe d-nii general Suţu şi colonel Sturdza.

Nu s'a ajuns însă la un acord, deoarece martorii d-lui Bratianu au socotit că nu orce notiţe de ziar pot face obiectul unui due', şi în orce caz, nu d. G. Bratianu trebue să dea explicaţii pentru toate notiţele din „Mişcarea".

Chestiunea însă s'a complicat prin faptul că „Epoca" de ieri a publicat o serie de insulte la adresa d-lui G. Bratianu.

IN AMINTIREA

poetului N. Beldiceanu

D. V. Tempeanu, Prefectul Judeţului Baia a intervenit pe lângă Inspecţia 9 Mişcare M. 2 din Iaşi, că staţia Basarabi al cărui nume îl mai poartă o altă staţie şi deci s'ar putea face confuzii, să fie denumită pe viitor staţia „N. Beldiceanu" după numele scriitorului care s'a născut în comuna Preuteşti-Baia.

Casa în care s'a născut scriitorul este şi azi în fiinţă, funcţionând în ea şcoala primară. Inaugurarea nouei denumiri va face prilejul unei comemorări a uitatului scriitor. Se va aşeza portretul său în şcoală şi „Liga Culturală" va fixa pe casă o placă de amintire.

Gogiştii ieşeni

activează pentru închegarea clubului

O întrunire a gogiştilor ieşeni a avut loc la locuinţa d-lui Leventer din str. Alexandri No. 11, unde s'a instalat clubul. A prezidat d. prof. *Florin Sion.*

După ce-a făcut o expunere asupra situaţiei politice, d. prof. Florin Sion, a cetit un manifest care se va răspândi în tot judeţul Iaşi.

In manifest se expune motivele care au provocat ruptura de Mareşalul Averescu şi se solicită înscrierea în noul partid de sub conducerea d-lui Goga.

Au vorbit d-nii Prof. Popovici, conf. univ. Ciochina, Z. Strat, M. Sion, etc.

La urmă s'a citit o listă de noi adeziuni, din care citâm pe: d-na dr. Văcăreanu Mariana, dr. Neculai Văcăreanu, dr. Laur Preda, prof. Vasile Darim, învăţător Dumitru Ungureanu, institutor Cogălniceanu, Gh. Copeanu, Gh., Pascaru, St. Hagief, Ion Tărtan St. S. Drăghici, Carol Calmanovici Şmil Chisilovici, Iosef Singher, Lipa Leibu, Avram Blumenfeld, Neuman Zimmer şi Ion Rotaru, contabil.

In cursul zilei de ieri gogiştii au cutreierat judeţul, ţinând întruniri în diferite sate unde au format sectoare. Rep.

Inştiinţare

Se aminteşte populaţiei Evreieşti că în cursul acestei săptămâni, *care se termină Vineri seara,* nu este voie a se visita vre'un local de petrecere sau spectacole şi nici a asculta muzica instrumentală, dat fiind Dolul decretat conform prescripţiilor religioase cauzat de profanarea Thorei.

Totodată se reaminteşte obligaţiunea pentru fiecare de a depune la sediul Comunităţii ori ce rest de Thora ce s-ar găsi. Acestea urmând a fi înhumate, după lege.

Com. Evreilor Iaşi
Statul Rabinic

INFORMAŢIUNI

x **Bazarul Balului Presei** — Au donat în prima zi pentru bazarul balului Presei ieşene, următoarele magazine: fraţii Pogor P. Unirei, Croitoria Eduard, American Fason, Luxoria, Singher Bourne, Eaglez, Fotescu, Gavrileşeanu, Loebel, Salonul Căpriţă, cof. Georges, Cuperman, Talisman, Daderlat, Cartea de aur, farmacia Dr. Grozea, Nagler, Elias Şaraga, Universal, Podgoreanul, Naiaman Avram fost Iacobovici, Consumul Oriental, Cartea Românească, Podsudek-Fritz, România Muzicală, Palmier, Fischer opticar, foto Paker, Radio-Electrica, Parfumeria Palace, Moca-Pogor, Funias, Hachette.

x *Improprietărirea Episcopiei Romano-Catolice eşene.* — Printr'un Jurnal al Consiliului de miniştri, **se atribue Episcopiei Romano-catolice din Iaşi suprafaţa de 300 ha pădure, spre uzufruct, cedată din pădurile Statului, judeţul Iaşi; porţiunea se va desemna de organele silvice-agric; impreună cu delegatul Episcopiei. Administrarea se va face prin uzufructuari, fiind însă supusă Regimului silvic".**

x La Bucureşti a apărut primul număr din „Zările", organ săptămânal al partidului ţărănesc-democrat de subt conducerea d-lui C. Stere.

x **Pentru Balul Presei dela 2 Aprilie, comitetul a autorizat direcţiunea librăriei** *„Învăţătorul Român"* **să amenajeze un chioşc special cu articole de carnaval.**

x ŞTIRI ŞCOLARE.—Din cauza epidemiilor, şcolile comerciale superioare şi elementare din Botoşani au fost închise cu începere dela 26 Mart a. c.

— Ministerul a aprobat ieşirea la pensie a d-nei Laura Gh. Roiu dela şcoala No. 9 de băeţi din Iaşi, pe data de 1 April.

x **Asociaţia Profesorilor Universitari** şi-a constituit ieri secţiunea sa din Iaşi, alegând pe :

Dl. Prof. *I. Tănăsescu,* decanul Facultăţii de Medicină, Preşedinte.

Dl. Prof. *T. Ionescu,* de la Facultatea de Ştiinţe, Secretar.

Dl. *Prof. P. Nicorescu* dela Facultatea de Litere, casier.

Asociaţia a discutat în primul rând câteva chestiuei de urgenţă, privitoare la actuala Lege a învăţământului.

x Din cauza desgheţului câteva **locuinţe din strada** Raiu au fost inundate.

INFORMAŢIUNI

x Membrii sectorului mitropoliei al organizaţiei naţional-ţărăniste, sunt convocaţi în **sedinţa** astă seară **la** clubul din **strada** Mărzescu, **sub** preşedinţia d-lui ajutor de primar G. Colcea.

x *D. Profesor Ştefănescu-Galaţi va da consultaţiuni urinare în zilele de Joi 31 Martie şi Vineri 1 Aprilie între orele 1-3 după amează în cabinetul d-lui Dr. I. Moţoc din str. Cuza Vodă 41.*

x **Stofe englezeşti pentru pardesie şi costume de sezon au sosit la „Eduard".**

Ştiri poliţieneşti

Furt curios la primărie. — D. Av. I. Leon dela contenciosul primăriei, a lăsat în saltarul biroului său suma de 840 lei. Venind azi dimineaţă la primărie a constatat că deşi sertarul era închis, banii au dispărut.

D comisar Mircescu a început cercetări.

Spargere la o moară. — In cursul nopţii, hoţi necunoscuţi au spart uşile dela moara din str. Brândușa şi au furat şapte curele în valoare de 15.000 lei.

Cârciumă devalizată — Necunoscuţi făcători de rele s'au introdus în cârciuma d-lui Victor Vineş din str. I. C. Brăteanu Nr. 154. După ce au furat din saltarul tejghelei o sumă de bani, hoţii au devalizat cârciuma, furând o cantitate mare de mărfuri.

Diverse — Poliţia cercetează pe locuitorul Iancov Ion din Bucium-Iaşi asupra căruia s'a găsit o sticlă de spirt de 96 grade.

— In cursul nopţii s'a comis un furt de lemne la depozitul Spiegler et Wexler din str. Uzinei Nr. 13.

— Au fost duşi la poliţie Costache Gh. Popovici din str. Silvestru Nr. 32 bănuit de furt; Dăscălescu Constantin din strada Ţicău de sus Nr. 77 şi Petre Vas Iache din str. Lăpuşneanu Nr. 44 pentru provocare de scandal.

Rep.

ASTĂZI SE DĂ SENTINŢA

IN PROCESUL LUPESCU

RECHIZITORUL. — PLEDOARIILE APĂRĂRII

Ploeşti 29.— In procesul asasinării bogătaşului Radu Lupescu din Buzău, d. procuror Ştefan Popescu şi-a dezvoltat rechizitorul ieri după amiază.

Procurorul a făcut biografia victimei şi a descris pe larg împrejurările dramei. Acuză pe Maria şi Carolina Lupescu că au întocmit cu sânge rece planul crimei şi că au împuşcat pe Radu Lupescu pe când el dormea. E un asasinat oribil, iar situaţia acuzatelor e foarte gravă; de aceia cere o pedeapsă exemplară.

In timpul rechizitorului, o asistentă, d-na Tutoveanu din Moreni, s'a simţit rău şi a căzut leşinată.

Aseară au început pledoariile apărării.

Au vorbit avocaţii Nicolaescu, Justin Stănescu şi d-na Ella Negruzzi. Au arătat că Radu Lupescu era un detracat, care vroia să comită o crimă asupra fiicei sale. Maria Lupescu l-a împuşcat în momentul când el încerca încă odată să violeze pe Lili.

Crima s'a produs fără premeditare şi are caracter de legitimă apărare. Se impune deci achitarea acuzatelor.

Pledoariile continuă astăzi şi probabil tot astăzi se va pronunţa sentinţa.

GESTUL DISPERAT AL UNEI MAME

CARE ŞI-A PIERDUT UNICUL COPIL

Bucureşti 29.— O dramă impresionantă s'a produs aseară în aleea Margareta 10.

D-na Teodorina Rădulescu, în etate de 45 ani, e văduva unui mare industriaş, femee bine situată şi cunoscută în buna societate.

Zilele acestea, a avut durerea să-şi piardă unicul fiu, răpus de tuberculoză.

Aseară, într'un moment de deprimare, d-na Rădulescu a hotărît să-şi curme viaţa, tăindu-şi cu un brici vinele dela mâna stângă.

In stare gravă, a fost transportată la spitalul Colţea.

Grav accident de automobil

Temişoara 29.—O societate de tineri plecase în primblare cu automobilul No. 1408 al d-lui Molar.

La marginea oraşului, unul din tineri s'a pus la volan în locul şoferului, dar neştiind să mânuiască, maşina s'a prăbuşit în şanţ şi a luat foc.

Şoferul Kovacz Kissler şi fiul proprietarului au fost ucişi pe loc. Mai multe fete sânt grav rănite.

Isprava unui chefliu

Bucureşti 29. — La o casă din str. Câmpineanu, s'au strâns mai mulţi băeţi şi fete, ca să petreacă. Dar le lipsea băutura.

Tânărul ardelean I. Rotaru (originar din Someş), şi-a luat angajamentul să aducă un butoi cu bere.

El s'a dus la o cârciumă din apropiere, a luat un butoiaş din faţa uşii şi l-a adus rostogolindu-l, până la locul petrecerii. Acolo a dat cep butoiului; dar în loc de bere, ...a curs apă!

Tocmai atunci a apărut cârciumarul cu un poliţist şi au arestat pe Rotaru, în timp ce tânărul buclucaş îşi exprima indignarea pe cârciumar că pusese apă în butoi!

Groaznică explozie la Aiud

Cluj 29 — Pe când nişte soldaţi încercau să spargă sloiurile de ghiaţă de pe Mureş, la Micoşlaca-Aiud, o cantitate de ecrasită a făcut explozie. Caporalul Ilie Moscovski şi soldatul Stoian Uzun au fost ucişi pe loc. Alţi patru soldaţi sânt răniţi.

x **„Crema Miraculoasă"** distruge petele de pe obraz, albeşte şi catifelează pielea, dându-i o fineţă deosebită şi un parfum delicios. Depozit : Farmacia Dr. Rătianu Str. Cuza Vodă 48. Se trimite contra ramburs ori unde s'ar cere. 1

Noua creaţie a **Marlenei Dietrich**

SHANGHAI-LILY

întrece cu mult Ingerul Albastru, Maroc, Dezonorata

Shanghai - - Express

este întâmpinat şi la Iaşi ca şi în toată lumea cu

UN DEOSEBIT ENTUZIASM

Acest unic film rulează la TRIANON

Numai 7 zile

ANUL XXVIII No. 7477

3 LEI EXEMPLARUL

OPINIA

ZIAR POLITIC COTIDIAN

JOI 31 MARTIE 1932

BONUL No. 23

PENTRU PARTICIPAREA LA 48 MARI PREMII GRATUITE

ABONAMENT
Lei 100
" 30
ATELIER
IAȘI.—STR. LAP[illegible] 37

Fundațiunea „Regele Ferdinand I"
Bucureşti
Str. Ştirbei Vodă 3
(Adm. Dom. Coroanei)

LA JURAȚI

Impresii dela procesul asasinării bogătaşului Radu Lupescu

La Curtea cu Juri, dintr'un oraş aproape de Capitală, se judecă un proces care întruneşte, în gradul cel mai inalt, calităţile, sau dacă voiţi defectele, necesare spre a fi un proces de senzaţie. Se poate numi cu adevărat un proces scandalos, în sensul cel mai potrivit, pentru doritorii de senzaţii forte.

In momentul în care scrim aceste rânduri, procesul se apropie de momentul când juraţii — conform unui vechi obiceiu — vor fi redat societăţii pe cele două acuzate. Păcat numai că la noi nu există obiceiul exhibiţiei în localuri de teatru, cum se practică, câte o dată, în străinătate.

Şi totuşi nimeni nu ne va putea împiedica să nu gândim la formulă evanghelică: „să nu ucizi", căci nimeni nu are dreptul de viaţă şi de moarte asupra semenului său.

O dovadă că faptele nu s'au petrecut chiar aşa cum vor să le arăte cele două acuzate, cari şi apără libertatea şi viaţa şi au tot dreptul în apărare să arunce păcate asupra celui pe cari l'au trimis pe lumea cealantă, — ne o arată variaţiunele între declaraţiile făcute înaintea judecătorului de instrucţie şi cele de la juraţi, atât de una din acuzate cât şi de unii din martori. Căci scuza eftină a acuzatei, care pretinde că nu ştie ce a semnat la judecătorul de instrucţie, este cusută cu aţa a bă (au auzit-o toţi obişnuiţii curţii cu juri).

Ce să mai spunem de mucalitul martor, persoană simandicoasă, care după ce a aruncat cât a putut cu noroi asupra mortului, răspunde, când vrea să-i pue chestiuni partea civilă: „lasă-mă domnule, că sunt bolnav"!

Dar dacă toate asestea le-am mai văzut şi auzit şi altă dată, sunt însă unele fapte care trec de limita permisului, chiar la asemenea procese.

Oare ce să zicem de îndrăzneala fiului, care vrea să steie pe banca apărării, după ce la instrucţie a aruncat tot noroiul găsit pe stradă asupra memoriei tatălui său? Noroc că l'a pus d-l preşedinte la locul lui.

Dar despre doctorul care etalează, trecând peste obligaţiunele secretului profesional, toate tarele fostului său client?

Pe toţi îi întrece însă, un preot, (numele ne scapă) care se grăbeşte să arunce şi el un pumn de murdării. Nu ştim dacă vre-un reprezentant al unei alte religii ar fi îndrăznit să comită o asemenea ispravă fără a suferi consecinţele faptelor sale! Locul preotului e pe amvon şi nu la curtea cu juri, într'o asemenea ipostază. Datoria lui e să ierte păcatele în numele Acelui pe care-l serveşte; nu să etaleze turpitudinile unui mort.

Cu drept cuvânt a spus d. Iorga în parlament că, dacă sectele se întind la noi, apoi se datoreşte înainte de toate, purtării multor preoţi.

Şi totuşi, în toată această murdărie, rămâne şi o faptă frumoasă. Generozitatea victimei care, rănit de moarte, pune sentimentul de familie mai presus de dorul de răzbunare, şi caută să scape pe acuzate, strigând: „nu ele m'au omorât; m'au omorât hoţii"!

Dar tocmai despre aceasta s'a vorbit prea puţin la proces...

T. Badareu

Dorinţa de pace învinge...

In clişeu: comisiunea internaţională desemnată de Liga Naţiunilor, care a condus tratativele de pace între China şi Japonia.

Precum am anunţat, aceste tratative au avut deplin succes, hotărându-se încetarea completă a ostilităţilor chino - japoneze. Faptul trebue să bucure lumea toată, întrucât dorinţa de pace a reuşit să învingă.

Figuri din Baroul Eşan

Dl. Constantin Simionescu

De-o structură masivă, atât în construcţia psihică cât şi în cea fizică, se bucură de-o inteligenţă sclipitoare şi de-o energie intelectuală ce depăşeşte mult linia obişnuită.

Capul frumos, cu trăsături regulate, emană simpatie, care însă nu se poate menţine decât pentru acei ce nu se simt incomodaţi de primirea rece şi serioasă, sau de temperamentul său dur, tăios, autoritar; trăsături pe care le încălzeşte puţin cu un suflu de intimitate faţă de colegii cu cari e în bune legături de prietenie; nasul drept şi pronunţat denotă voinţă şi hotărâre neînfrântă, iar privirea vie dovedeşte că îndărătul ei, creerul lucrează intens pentru a găsi calea spre adevărul practic, poate singurul care pentru d. Simionescu merită osteneala judecăţei.

Vorbeşte limpede şi curgător ca un izvor care nu întâlneşte în cale-i nici un zăgaz de care să se izbiască.

Frazele au precizia distanţei ce au de străbătut, ca şi cum ar fi fost calculate cu aparate de precizie: nimic de prisos în pleduaria sa, nimic care să se repete; expunerea argumentată, iar argumentarea strânsă — ca într'un tipar de granit— într'o logică juridică ce nu poate fi clintită din fagaşul ei adânc şi solid, căci marea calitate a d-lui Simionescu este de a prezenta just chestiunea pe care o tratează; de a pune, cum s'ar zice, diagnoza, cu exactitatea şi siguranţa unui medic rutinat şi iscusit.

Inzestrat cu astfel de armură, dl. Siomionescu nu se simte stingherit în faţa adversarului, ori cât ar fi acela de „tare" şi nici în prezenţa a 2 sau 3 adversari, calmul său măsurat nu-l părăseşte nici odată.

De altfel dl. Simionescu chiar din capul locului, de la începutul carierei, s'a arătat un element riguros, sigur şi stăpân pe cunoştinţele sale; el n'a dibuit, — cum fac de obiceiu începătorii — n'a oscilat şi n'a avut îndoeli care gâtue avânturile, ci şi-a afirmat personalitatea, cu conştiinţa omului stăpân pe sine şi pe aptitudinile sale.

Datorită acestor însuşiri, s'a ridicat foarte repede la o situaţie care-l pune între fruntaşii baroului, şi încă printre cei mai străluciţi.

*

Fiindcă am pomenit de începutul carierei d-lui Simionescu, voi aminti un incident care arată seriozitatea sa nativă:

Era prin 1913; D-sa pleda într'un proces la judec. I Urban al cărei titular era simpaticul Omer Popovici, (astăzi distins avocat şi politician).

Dl. Simionescu pleda şi d. Popovici asculta; de odată dl. Popovici—sub impulsul unei distracţii sau unei amintiri — începe a râde înfundat; atunci d. Simionescu supărat, îşi întrerupe pleduaria zicând: *dacă judecata râde, eu nu mai pledez* şi se aşază pe bancă.

Dl. Popovici curmându-şi deodată râsul îi spune: „Aveţi cuvântul; vă rog continuaţi; aveţi cuvântul", dar dl. Simionescu nu s'a clintit din loc şi nici n'a răspuns. Dl. Popovici, neputând soluţiona procesul din cauza întreruperei pleduariei, a fost nevoit să recurgă la obişnuita portiţă de scăpare: „judecata amână pronunţarea"; iar a doua-zi, după studiarea dosarului, a dat câştig de cauză d-lui Simionescu. O trăsătură cu caracteristică, care-i de un folos real pentru dl. Simionescu, este că în pledurile sale, nu se lasă niciodată cuprins de căldura sentimentelor, care pentru D-sa sunt ceva recunoscut, neînţeles.

Cu temperamentul său rece, echilibrat, dl. Simionescu e omul fericit căruia sentimentele nici odată nu i-au încurcat activitatea creerului, iar judecata sa liberă de influenţa ciudată şi uneori periculoasă a emoţiilor sufleteşti, domină nestingherită—ca un monarch absolut—imperiul pe care-l conduce cu voinţă fermă şi neclintită.

DIN TOATA LUMEA

O grevă originală într'o şcoală —Pensionatul de fete „Renaissance" din Stettin (Germania) a fost câteva zile teatrul unui spectacol interesant. Iată împrejurările:

Elevele din clasa 6-a având o atitudine cam obraznică faţă de o profesoară, direcţia şcolii a hotărât să le aplice o pedeapsă originală. S'a decis ca acele eleve să primească timp de o lună acelaş fel de mâncare în fiecare zi. Lucrurile au mers astfel câteva zile. In cele din urmă însă, fetele exasperate au reacţionat şi ele într'un chip nostim.

La început elevele au declarat greva tăcerii. Timp de şase zile nicio fată din clasa 6-a n'a scos un cuvânt, cu toate insistenţele şi ameninţările profesoarelor. Văzând că acest procedeu n'are prea mult efect, năstruşnicele şcolăriţe au recurs la alt mijloc mai sigur.

In cursul nopţii elevele greviste au deschis geamurile dormitorului şi au început să cânte la fereastră diferite cuplete vesele, să facă zgomot şi să cheme trecătorii de pe stradă. A fost o scenă care numai reclamă bună nu putea face pensionatului. Deaceia direcţia şcolii s'a văzut nevoită să ridice pedepsele, pentruca lucrurile să reintre în normal.

Cu fetele moderne nu-i de glumit!..

*

Pe uscat, pe apă şi în văzduh.—Ziarele americane vorbesc pe larg despre invenţia interesantă a inginerului Robert Meng din Washington. Acesta a fabricat un vehicul care poate merge pe uscat, pluti pe apă şi zbura în văzduh.

Din fotografia pe care o publică gazetele americane, se observă că aparatul are forma unui automobil. Cu ajutorul unui mecanism special, roţile se închid şi maşina se transformă într'un fel de luntre cu motor. Pentru zburat, se desfac două aripi mari şi se aplică elicea în faţa aparatului, care capătă astfel forma unui automobil-avion.

Primele experienţe făcute au dat rezultate satisfăcătoare. Aparatul prezintă însă două cusururi: nu poate merge cu viteză prea mare (maximum 50 klm. pe oră) şi apoi—ceiace este mai important—e foarte scump!..

*

Când nevasta e prea tînără!.. Un caz interesant de sechestrare a unei persoane a fost descoperit la Edmburg (Scoţia).

Acum doi ani bătrânul rentier Edgar Macom, în vrâstă de 62 ani, se însurase cu o fată tânără şi frumoasă, în etate de 19 ani. In acest interval vecinii n'au văzut-o pe tânăra femeie decât de trei ori, părăsind casa în tovărăşia soţului. Cazul părând suspect, vecinii au înştiinţat autorităţile. S'au făcut imediat cercetări şi s'a aflat un fapt impresionant.

Bătrânul era de o gelozie feroce. Şi pentrucă se temea de tinereţa femeii, o ţinea sechestrată în casă. Timp de doi ani nevasta n'a părăsit odaea decât de trei ori. Acum ea s'a plâns justiţiei, arătând martirajul pe care l-a îndurat şi cerând să fie divorsată.

Cazul a produs senzaţie în toată Anglia.

*

Un testament curios. — In anul 1928 a încetat din viaţă la Viena bogătaşul Richard Kerens, ambasadorul Statelor-Unite în Austria.

Acesta a lăsat o avere considerabilă, în sumă de aproape 150 milioane lei. Dar testamentul cuprindea o dispoziţie ciudată: „dacă fiul meu Vincent va duce timp de cinci ani o viaţă perfect morală, va primi întreaga avere. In caz contrar, moştenirea va reveni celor două fiice ale mele".

In anul 1928, adecă după cinci ani, fiul a revendicat averea. Dar surorile sale s'au opus şi cazul a ajuns în faţa justiţiei. Procesul a durat timp de patru ani şi s'a terminat abea zilele trecute. Surorile au reuşit să facă dovada că fratele lor, în cei cinci ani după moartea tatălui, a dus o viaţă de petreceri frivole, cu alcool, dans şi femei. In consecinţă cele două fiice au intrat în posesia averii.

Din ravagiile iernei...

O localitate rusească moare de foame

Iarna din anul acesta care pare interminabilă, a făcut ravagii nemaipomenite în Rusia. Ziarele poloneze relatează un caz cu totul impresionant:

Locuitorii din satul Beredno de lângă graniţa polono-rusă au găsit în stradă un balon de copil, de care era atârnat un bilet cu următorul conţinut: „Cei 175 oameni din satul Ursaci, judeţul Zasaw (Rusia), sînt ameninţaţi să moară de foame. N'avem pâne de o săptămână. Sîntem disperaţi. Trimeteţi ajutoare grabnice".

Autorităţile polone au înştiinţat pe grănicerii sovietici. Se pare însă că locuitorii din Ursaci nu pot fi ajutaţi, din cauză că satul e complect blocat de zăpadă care atinge înălţimea de 5 metri. Se va face apel la aviaţia rusească, pentru a zbura deasupra localităţii şi a arunca pachete cu alimente.

CLERUL CONTRA DANSURILOR şi femeile contra clerului

Un caz interesant în Franţa

Monsignorul Duparc, episcop de Quimfer (Franţa) a publicat o scrisoare, prin care interzice dansurile moderne în districtul său bisericesc. Pentru „delicvenţi", prelatul prevede şi pedepse: admonestarea, blamul, oprirea intrării în biserică, etc. Şi aceste dispoziţiuni au fost aprobate de întreg clerul din eparhia respectivă.

Faptul a dat loc la un energic protest din partea tineretului, dar mai ales din partea femeilor. In localitatea Saint-Léon s'a organizat o întrunire de protestare, la care au luat parte peste 1000 femei. S'a redactat o moţiune, prin care clerul este invitat să se limiteze la rolul său şi să nu se amestece în viaţa particulară a oamenilor. Şi ca o demonstraţie imediată, s'a organizat un bal cu cele mai moderne dansuri.

Clerul n'a reacţionat în nici un fel. A înţeles probabil că lupta contra curentului vremii e foarte grea...

Mărunţii...

I. P. S. Mitropolit al Moldovii are toată dreptatea să ridice vocea sa pastorală împotriva celei mai mari impietăţi. Alegerile eparhiale au fost un trist lucru.

De mult se simţea că biserica nu mai este liberă; că ea nu mai este deasupra luptelor. Preoţii de la sate au făcut primul pas înspre politică; cei de la oraşe au făcut un nou pas.

Astăzi politica a făcut şi ea un pas, un pas suprem înspre biserică, ultimul pas ce rămânea de făcut pentru a desfiinţa orice distanţă. Lacul limpede a înaintat înspre ocean, rupând zăgazul; oceanul, la rândul lui, devorând ţărmul, a înaintat înspre lac, şi apele s'au conjugat. Azi nu mai este lac: sălbaticul ocean l'a absorbit.

Mărunţii n'au văzut acest lucru. Ei n'au înţeles că formula bisericii ortodoxe implică cel mai subtil, dar cel mai fragil echilibru; că, în contrast cu catoticismul, retras din lume, sublim, neînţelegător şi neuman, echilibrul nostru implică cea mai desăvârşită fuziune a divinului şi a umanului, a idealului şi a realului.

Om din cap până în picioare amestecat cu mireanul, clericul nostru, gospodar, plugar, vier, tată de familie, capabil de evlavie, de rugăciune şi de elevaţiune dar nu de levitaţiune, ridicând ochii spre Ceruri dar mereu în contact cu pământul şi legat de moşie, aspirând înspre Creator dar nu retras din creaţie, exaltat dar nu dezrădăcinat, cercetând firea şi nu neantul, constructor concret şi nu contemplator abstract, clericul nostru, zic, putea să fie cea mai fericită alianţă între legea fizică şi legea morală. Dar un nimic era sortit să închine balanţa, să distrugă armonia.

Acest nimic a fost d. Victor Iamandi şi cei ce i se aseamănă. In loc să curme răul, ei s'au năpustit să-l desăvârşească; politica li s'a părut mai sfântă decât biserica. Şi mărunţii care spuneau: „avem o misiune politică şi nu ne pasă de biserică", ne-au oferit cel mai uluitor şi mai extravagant spectacol: ei au cutezat să-l acuze pe D-nul Sadoveanu că apără două religii atât de vecine,... ei care n'au nici una!

Neculai Dalu

O nouă regină a frumuseţii

a fost răpită în America

Cazurile de răpiri se înmulţesc în America în chip alarmant. După răpirea copilului lui Lindbergh, a dispărut—precum am anunţat—şi „Miss New-York", care a fost furată de nişte studenţi. Iată acum că din New-York se anunţă o nouă răpire a unei regine a frumuseţii.

In marea metropolă americană sosise zilele trecute d-ra Edith Gooner, aleasă de curînd „Miss New-Jersey". Dar în împrejurări care încă n'au putut fi lămurite, ea a dispărut din oraş. Toate cercetările poliţiei au rămas pînă acum zădarnice.

In jurul acestui caz sînt două versiuni: prima că Miss Gooner ar fi fugit cu un adorator (ceiace, desigur, n'ar fi prea grav) şi alta că ea a fost răpită de bandiţi, întrucât tatăl fetei e foarte bogat şi tîlharii speră un preţ bun de răscumpărare. Oricum ar fi însă, se vede că America trece acum printr'o adevărată epidemie de răpiri şi dispariţii.

CRONICA CINEMATOGRAFICĂ

de Wratislavius

Sala Trianon: „SHANGHAI-EXPRESS" cu MARLENE DIETRICH

Abia în Mai se împlineşte un an de când am vorbit aci — pentru prima oară atât despre extraordinarele creaţiuni ale unei mari artiste — *Marlene Dietrich* cât şi despre uluitoarele realizări scenice ale regisorului proeminent *Ioseph von Sternberg*.

In intervalul acesta scurt, nu numai că s'a realizat ceia-ce noi, deşi păstrând frâu entuziasmului, prevăzusem totuşi, dar a fost atins şi acel *„excelsior"* spre care tind toţi artiştii — în special aceia deja ajunşi pe planul prim al succesului.

Revelaţia talentului *Marlenei Dietrich* în *„Ingerul Albastru"*, confirmat în *„Marocco"*, a găsit — după numai şase luni (!) o strălucită consolidare în *„X 27"* *(Dezonorata)* Iar acum tirada minunatelor creaţiuni culminează în zguduitorul typ al artistei *„Shanghai Lily"*, în care deşi nu mai e vorba, decât indirect, de varieteu şi mediul corespunzător, artista reuşeşte totuşi — poate şi mai intensiv, să câştige atenţiunea spectatorilor — din ce în ce crescând, până la subjugarea totală a mulţimei întregi, care-i contrăeşte zbuciumul, al sărmanei *„Shanghai Lily"*.

Aici *Marlene Dietrich* — în plină maturizare a extraordinarului talent dramatic, nu mai are nevoe nici să cânte cuplete, nici să'şi etaleze picioarele sculpturale şi nici să pună fraeul sau vre-o altă travestire picantă. Ci clocotul lăuntric, pe care numai mişcările ochilor îl trădează, e complect îndestulător, ca să sincronizeze sufletul spectatorului cu acel al artistei incomparabile.

E greu, natural, să subliniezi izolat toate momentele dramatice intense şi să le legi cronologic unul de altul pentru a evidenţia scala înlănţuirei acţiunei, care culminează în scena profundă a renunţării — a jertfirei de sine. Cel mult, putem, reamintind începuturile carierei *Marlenei Dietrich*, să subliniem un important detaliu şi anume: consequenţa artistei în hotărârea de a părăsi genul femeiei *„fatale"* (al *vamp*-ului, cum se spune actualmente) şi de a căuta să pună în lumină părţile *bune* ale sufletului omenesc.

Ce drum imens a parcurs, evoluând continuu — artista *„Fröhlich"* până să ajungă la situaţia artistei *„Lily din Shanghai"*. Nu mai e nevoe — cum am spus, nici de cuplete sau poziţiuni echivoce şi nici de travesti-uri picante. Ci exteriorizarea discretă a vieţii intense ce animă un suflet vibrând puternic şi urmărind fără preget o clipă de mângâere, acestea sunt perfect suficiente. Am văzut doar încătuşarea cu care e ţinută masa spectatoare, căreia îi e aproape indiferent textul englez şi puţinele explicaţii. Mici frânturi de fraze, traduse imperfect, ajung ca să'i fixeze cele mai mici detalii, din drama zguduitoare ce se petrece în trenul expres, în decursul celor 3 zile, cât durează voiajul de la *Peking* la *Shanghai*.

Să povestim şi subiectul? Par'că n'am vrea. E mai bine să nu cunoască cetitorul (care încă n'a văzut opera) decât atât: Întâmplarea aduce în acelaş tren pe doi îndrăgostiţi despărţiţi de cinci ani din cauza geloziei — nejustificate, a bărbatului. Femeia a devenit între timp cocotă — vestita *Shanghai-Lily*. Natural, că asemenea întâlnire nu se poate să nu aducă o limpezire a vechei neînţelegeri.

(Continuarea în pagina II-a)

(Continuarea în pag. II-a)

Observaţi pe faţă d-voastră semnele arterio-sclerozii

Se trimite gratuit broşura D-rului Faivre «Pentruce sângele încărcat cu acid uric constitue un pericol» dacă trimeteţi acest cupon Drogueriei Standard Str. Zorilor, No 2, Bucureşti.

Artriticul vede apărând pe faţa sa simptomele accidentelor patologice ce-l ameninţă. Culoarea prea pronunţată a feţei, ochii sau pielea galbuie, moliciunea muschilor faciali, ochii umflaţi, vâna temporala prea pronunţată, sunt simptomele cele mai frecvente ale excesului de acid uric din sânge care este cauza reumatismului muscular si articular, al pietrei, al sciaticei, al migrenelor, durerilor de rinichi şi colicilor nefritice

Pentru a evita aceste complicaţiuni artritice, trebue să recurgem la disolvantul cel mai perfect al acidului uric. URODONAL, cu scopul de a efectua un filtraj complect al sângelui si a uşura rolul sau de conducator al rămaşitelor naturale de eliminare (în ficat şi rinichi), de unde vor fi transformate şi eliminate

URODONAL este tolerat de stomacurile cele mai delicate

URODONAL

combate artritismul

pentrucă disolvă acidul uric

DROGUERIA STANDARD, 2, Strada Zorilor, BUCURESTI

FIGURI
DIN BAROUL EŞAN
(Continuare din pagina I-a)

Un exemplu edificator: După întoarcerea în ţară a Prinţului Carol, la 8 Iunie 1930, Corpurile legiuitoare întrunite în Adunare Constituantă, au votat legea prin care Prinţul Carol a fost proclamat Rege al României; Legea a fost votată cu 485 voturi contra *unu*; acel unu a fost votul d-lui Simionescu, care nu s'a lăsat „luat pe sus" de entuziasmul delirant al poporului şi nici de al Adunărei Constituante; şi pe când inimile a milioane de cetăţeni din toate colţurile ţărei, vibrau de bucuria reîntoarcerei Prinţului surghiunit şi nedreptăţit care pe unii i-a cuprins ca un val cotropitor, iar-altora le-a stors lacrimi în abundenţă; toată căldura aceia comunicativă şi electrizarea ce cuprinsese pe toţi din jurul său, n'au fost în stare să încălzească inima d-lui Simionescu, care cu judecata sa rece şi sigură a votat *contra*, dând dovadă că ori în ce împrejurare D-sa rămâne stăpân pe sine; că din convingerea sa nimeni şi nimic nu-l poate clinti că D-sa nu e omul care să lucreze, azi după o convingere şi mâine după alta.

Dealtfel Costică Simionescu e prea inteligent ca să se preocupe de „Opinia publică" a cărei judecată, îl lasă aproape cu totul indiferent.

Cu spiritul său practic, cu judecata rece şi cu conştiinţa exactă a realităţei, d. Simionescu e omul care ştie ce vrea, şi ce vrea ştie să înfăptuiască fără multă codeală, căci dânsul nu-şi pierde vremea cu închipuiri, cu meditaţii şi cu tergiversări, cari slăbesc convingerile şi macină energiile, ci păşeşte de-a dreptul la realizarea ţelului propus.

Intr'un cuvânt d. Simionescu e un om excepţional al cărui spirit lucrează cu iuţeală electrică; şi datorită voinţei, energiei pregătirii sale, a reuşit în chip strălucit în profesiunea de avocat.

CONST. LEON
Avocat

Lucrările Parlamentului
29 Mart

CAMERA.— Se ia în discuţie proectul prin care se modifică legea avocaţilor.

D-nii *C. Dimitriu* şi *Negură* fac câteva obiecţiuni. D. ministru *Valer Pop* cere şi Camera admite să se suspende şedinţa, pentru a se studia amendamentele.

D. *Istrate Micescu* propune un amendament pentru desfiinţarea examenului de liberă practică avocaţială. Amendamentul este însă respins.

Apoi se votează în total proectul pentru modificarea legii avocaţilor.

Se începe discuţia asupra proectului de lege a chiriilor. Câţiva deputaţi combat proectul. Discuţia a rămas în continuare.

*

LA SENAT s'au făcut diferite comunicări. D. Nicu Cananău a cerut lămuriri în chestia loteriei de stat.

x Curtea de apel a admis în principiu concordatul solicitat de engrosistul de vinuri David Enişcu.

PRIMEJDIA INUNDAŢIILOR
PE LINIILE FERATE

Direcţiunea de exploatare C. F. R. din localitate a fost informată că în urma desgheţului, numeroase linii din Basarabia sunt în perspectivă de a fi inundate.

Astfel în dreptul liniei Reni-Basarabeasca apele au crescut îngrijorător.

Intre staţiunile Taraclia-Traian Val, linia fiind situată într'o vale, apa a ajuns până la terasament. Pe această porţiune trenurile circulă cu tonaj redus.

*

In urma măsurilor luate, toate liniile din Basarabia au fost deblocate, astfel că trenurile şi-au reluat circulaţia normală.

A mai rămas înzăpezită numai linia Dornişoara-Borgo-Suseni din Bucovina, unde lucrările pentru deblocare continuă.

*

Am relatat că în apropiere de staţia Vulcăneşti a deraiat un tren de marfă, stricând terasamentul pe o distanţă importantă.

Din această cauză acceleratul Chişinău-Galaţi-Bucureşti, a făcut rută ocolită prin Iaşi-Bârlad-Galaţi-Bucureşti.

Astăzi acceleratul şi-a reluat cursul obişnuit. I. Turk

Procesul asasinării agentului judiciar Scutaru
Şedinţa de ieri a Curţii cu juri

Ieri era ultima zi a sesiunii extraordinare a juraţilor.

Venise spre judecare procesul locuitorului N. Costin din Galaţa, acuzat că a lovit cu un topor în cap pe agentul portărel Scutaru. Iată cum s'au produs faptele:

In Februarie trecut, populaţia dela marginea oraşului era în fierbere, din cauza chestiunii exproprierii unor terenuri de imaş şi cultură. Locuitorii aveau dese consfătuiri.

O asemenea consfătuire s'a ţinut în Februarie trecut, în sala Ateneului Nicolina. După întrunire locuitorii împărţiţi după culoare politică, ducişti şi georgişti, s'au dus în grup la cârciuma „Max" din Nicolina. Acolo a izbucnit o ceartă care a degenerat în bătaie. In învălmăşală unul din agenţii duciştii Scutaru a fost lovit în cap şi după câteva zile a sucombat.

Cercetările au stabilit că a fost lovit de agentul georgist N. Costin. Curtea a fost compusă din d-nii Wincler, Scheleti, Agricola Ionescu şi procuror Miclescu.

Partea civilă prin d-nii P. Pogonat şi Osvald Racovitza şi-a desvoltat pledoariile.

S'au ascultat peste o sută martori. Procesul a fost amânat pe azi când îşi va dezvolta rechizitorul d. procuror Miclescu şi va susţine apărarea d-nii Dimitriu şi Bulgaru.

Tragicul sfârşit
al unui plugar de lângă Huşi

Huşi 30.— In regiunea Fălciului s'a deslănţuit un viscol puternic acum câteva zile.

Plugarul Neculai Munteanu de 42 ani din Ivăneşti a pornit de acasă spre comuna Lunca Banului, pentru a asista la o cumătrie.

Pe drum însă din cauza vijeliei, a căzut înfrânt de frig şi oboseală. El n'a mai putut înainta şi a fost găsit a doua zi mort sub un morman de zăpadă.

Trecătorii care au găsit cadavrul, au adus cazul la cunoştinţa autorităţilor.

S'a autorizat înmormântarea.

Leontin

In jurul furtului
dela sinagoga din Adjud

In faţa tribunalului Bacău a venit spre judecare procesul tinerilor I. Iacobsohn din Adjud, Albu şi Sandu din Bacău, acuzaţi că au pătruns în sinagoga mare din Adjud în preziua de Iom Kipur anul trecut, şi au furat sulurile sfinte.

In urmă au trimis epitropilor sinagogii o scrisoare prin care cereau suma de 30.000 lei pentru restituirea sulurilor.

Când comunitatea a instituit însă un premiu de 10.000 lei pentru descoperirea hoţilor, s'a prezintat un anume Chiru din Adjud, care a arătat unde sunt sulurile şi a denunţat pe hoţi.

Tribunalul a admis dovezi în apărare.

Speciacolele zilei

Unde mergem astăzi?..
30 Mart

Teatrul Naţional.—„*Relache*".

Teatrul Cinema Trianon. — „*Shanghai Express*" ultimul film al Marlenei Dietrich. Al doilea film „*Căpitanul de Covertă*", operetă cu Harry Liedtke. Journal sonor.

Teatrul-Cinema Phoenix. — „*Amantul de la miezul nopţii*" cu Jeannette Macdonald. Al doilea film: *Şampionul P. T. T.* cu comicul parizian Biscot.

Teatrul Cinema Sidoli. — „*O noapte în Paradis*" cu Anny Ondra şi Hans Timig. Al doilea film „*Marina a debarcat*" film de războiu. Supliment; *Funeraliile lui Briand*.

Cinema „Gheltzer" şi Cinematograful Nostru. — *Relache*.

x Parchetul de Vaslui a operat ieri o serie de arestări.

Intre alţii au fost arestaţi fostul şi actualul perceptor al comunei Dăneşti, anume Gh. Buraga şi Th. Roşu; fostul şi actualul notar Gh. Popa şi C. C. Ciudin.

Ei sunt acuzaţi de fraude, falşuri, sustragere de acte, etc.

x *La Bucureşti*, la debitul de tutun al d-lui Jean Chiosoto din str. Lânăriei, s'au furat astă noapte 5000 lei în numerar, şi mărfuri în valoare de 100.000 ei.

x Doctorul BRENER *specialist mamoş*, boli de femei, consultaţii de la 2 până la 4 p. m.

CRONICA CINEMATOGRAFICA

de Wratislavius

Sala Trianon: „Shanghai-Express" cu MARLENE DIETRICH
(Continuarea din pagina I-a)

La acest punct însă noi preferăm să oprim descrierea.

Dar nu pentru a mări curiozitatea cititorului, ci din un cu totul alt motiv şi anume: pentru-că noi avem convingerea că „*happy end*" este o slăbiciune a scenarului, o concesie făcută spectatorilor. Nu. Sărmana *Shangai Lily* nu'şi găseşte fericirea după care tânjeşte de atâţia ani, ci atunci când îi curg lacrimi din ochi, ea'şi plânge dragostea iremediabil pierdută, odată cu încrederea ce-o cerşea de la stăpânul sufletului ei.

Să fim sinceri? E drept, noi respirăm mulţumiţi, că povestea a fost cu happy end — dar aceasta numai în clipa rulării acestei scene, pentru-că ne-am identificat cu ero na. Sau, mai precis: ne-a vrăjit ea şi ne-a impus identificarea aceasta. Dar după „fine", când te reculegi, vezi că e neverosimil şi abia atunci începe marea, adevărata compătimire pentru sarmana „*Lily Shanghai*".

Iată pentru-ce privim creaţiunea *Marlenei Dietrich* ca o încoronare a întregei serii—minunata triadă cunoscută până acum.

Nu numai că a rămas pe acelaş plan, care'i asigură dreptul de a se considera *ca cea mai strălucită interpretă* de azi a ecranului, dar a atins o culme, la care începe pentru noi, cei care entuziasmaţi o privim de jos, o oare-care îngrijorare. Ne întrebăm, cu frică: Oare va reuşi geniul lui Ioseph von Sterberg să găsească o nouă operă — cel puţin la echivalentul celor de acum? Judecând, după realizările urmate succesiv, avem obligaţia să'i acordăm încrederea cea mai deplină, să nutrim optimismul cel mai roz.

Mulţi credeau—şi cu drept cuvânt, că redarea atmosferei din *Marocco*— graţie căreia au putut impresiona atât de elementar şi personagiile proeminente, a atins un maximum. S'au înşelat.

Deschiderea unor orizonturi cu totul inedite, pe care imaginaţia noastră — chiar a celor ce-am străbatut ţări şi continente, o privim ca fiind complect inedită, desvăluirea unui colţ al imensului furnicar, ce constitue populaţia de *jumătate miliard*, a vastei împărăţii *a Cerului*, aceasta e opera generală a lui von Sternberg.

Vienezul acesta a reuşit să creeze *la Holywood* cea mai autentică viaţă, la fel cu ceia ce clocoteşte între *Peking* şi *Shanghai*, unde fraţii se între-ucid pentru a face jocul acaparatorilor străini—fie aceştia albi sau galbeni (ca acei recenţi).

De la ultimul Kuli până la cel mai bătrân mandarin, de la prostituata indigenă până la şeful revoluţionarilor, toate tipurile alese şi *dresate* de Sternberg respiră aceiaşi inalterată autenticitate, ca şi decorurile regiunei, ca şi aerul asfixiant al vagoanelor expresului *Peking-Shangai*.

Cu rolul inimoasei Lily, regisorul Sternberg i-a dat posibilitatea Marlenei Dietrich să atingă o culme a artei, pe care — repetând vorba lui *Seeliger*: „numai *Basserman* e în stare s'o egaleze". Dar şi admirabilii parteneri ce i-a găsit nu trebuesc uitaţi: *Anna May Wong*, *Clive Brooks* (amantul) şi *Chang Warner Oland* (şeful revoluţionarilor). Acesta din urmă prea cunoscut din x 27, *Fu Manchu* etc.

Data trecută, vorbind de „x 27", ne întrebam: va mai dăinui mult gloria *Marlenei Dietrich*? Azi spunem altfel: Ce va fi mâne nu ştim. Dar azi ea este dominatoarea, este cea mai strălucită exponentă a sufletului femeiesc din toată lumea.

ARPAD MUHLE - TIMIŞOARA
Furnizor al Curţii Regale
Comerţ de seminţe şi grădinărie - Fondat 1875

Cu onoare aduce la cunoştinţa onoraţilor cumpărători, că pe de o parte din cauza scumpetei tipăriturilor, pe de altă parte pentru a putea acorda la toate articolele o reducere însemnată *pe anul 1932 nu va apare un catalog sau preţ curent nou.* Dar şi de acum înainte vă poate servi cu seminţe de legume, seminţe de flori, trandafiri altoiţi, cepe de flori şi diferite plante vii etc. de prima calitate.—Vă roagă deci ca să binevoiţi să vă faceţi comenzile conform catalogului întocmit pentru primavara anului 1931.

Ofertă foarte avantajoasă

franco oricare oficiu poştal în calitate superioară:

Trandafiri tufă, polyantha şi urcători în soiuri pompoase după alegerea mea 25 buc. 450 lei; 50 buc. 800 lei; 100 buc. 1400 lei. Cepe de Dahlie (Gherghine), iar soiuri foarte frumoase după alegerea mea 25 buc. 350 lei; 50 buc. 650 lei; 100 buc. 1000 lei. Cepe de Canna Indica asemenea soiuri minunat de frumoase după alegerea mea 25 buc. 300 lei; 50 buc. 500 lei; 100 buc. 800 lei.

Crema Mony este cea mai fină marcă pentru înfrumuseţarea feţei.
Crema Mony este secretul Doamnelor frumoase
Crema Mony este preparată din substanţe inalterabile şi nevătămătoare.
Crema Mony întinereşte pielea dându-i un aspect proaspăt şi catifelat.
Crema Mony se întrebuinţează cu mare succes contra pistruilor, petelor de ficat, sarcini, bubuliţe, coşuri, erupţiuni şi crăpături ale pielei şi a buzelor provenite din vânt sau orice cauze; asigură în scurt timp efectul dorit.
Depozit general: Farmacia Curţei Regale FRAŢII Dr. KONYA.

Fabrica SILKOSA S. A.
Instalaţie ultra modernă — IAŞI-Str.Sf. Lazăr 39
Vinde specialităţi franceze:
CREPE DE CHINE
VOILE GEORGETE
D-nii comercianţi pot cere informaţiuni la Biroul Fabricei:
Ştefan cel Mare No. 8 etaj sau la fabrică: Sf. Lazar No. 39

INSTITUTUL DE
Radiologie şi Electrotherapie
DR. N. DABIJA
Medic radiolog al Clinicei Medicale
Boli interne şi Radiologie
Diagnostic şi tratament cu RAZE X
Radioscopie, radiografie, radiotherapie superficială şi profundă
Electrotherapie: diathermie, ultra violete, băi de lumină, etc.
Consult. 8—10 şi 5—8
Iaşi—Strada Sft. Atanase 4

DOCTOR
L. JACOBY
Specializat la Paris
BOLI de COPII şi SUGARI
Boli interne
Consult.: 3-7 p. m.
Str. Ştefan cel Mare 29

Tribunalul jud. Iaşi Secţia III-a
Publicaţie de Vânzare No. 2393 din 21 Martie 1932

Tribunalul Iaşi secţia 3, prin jurnalul din 16 Martie 1932, a autorizat corpul portăreilor tribunal Iaşi să efectueze toate formele de vânzare, prin licitaţie publică, a porţiunei indivize de o jumătate din imobilul situat în Iaşi strada Eminescu No. 17 colţ cu strada Drăghici proprietatea falitului Constantin Vlădescu, cofetar, domiciliat în imobilul scos în vânzare sus menţionat care conform raportului de expertiză dela dosar se constată că: Este împrejmuit cu gard de fier pe soclu de piatră, spre stradă şi spre vecini în parte cu gard de scânduri, megieşindu-se la est cu proprietatea Ştiubei, la sud cu Biserica Sf. Teodor, la vest cu str. Drăghici şi la nord cu str. Eminescu, compunându-se dintr'un teren cu curtea pavată cu piatră pe care se află construite din cărămidă pe temelie de piatră, şi acoperite cu tablă patru corpuri de casă cu anexele lor, un garaj şi o cameră de portar la intrarea în curte: Corpul A. compus din parter şi etaj cu vitraj de lemn şi sticlă în parter balcon de beton la etaj. scară din beton mozaicat şi de serviciu de beton, camerile dușamte, zugrăvite şi cu sobe de teracotă. Parterul are 3 apartamente, fie-care având 2 camere, o bucătărie, magazie de lemne din zid, iar apartamentul dela stradă (Drăghici) are în plus o cameră de baie. Idem parterul compus din 3 apartamente conform etajului. La capătul imobilului este o magazie de lemne în etaj şi parter, din cărămidă netencuită în interior, făcând corp comun cu imobilul şi alăturat în Corpul B. se află closetele pentru fiecare apartament. Imobilul e construcţie veche şi renovat, are instalaţie de apă, canal şi electricitate. Corpul C. (în fund) construcţie nouă cu parter şi etaj. Etajul are 2 camere zugrăvite cu sobe de teracotă şi o bucătărie. Cu instalaţie de apă şi electricitate, etc. Corpul D. (în fund) construcţie nouă în stil românesc, compusă din subsol, parter şi etaj, cu scări de beton mozaicate şi de serviciu din beton, colonadă în faţă 2 balcoane acoperite, camerile pardosite cu parchet, subsolul dușamit, sobe de teracotă, zugrăveli în tapet, cu uşi şi ferestre de stejar, instalaţie de apă, canal, electricitate etc. în stare foarte bună. Subsolul are 5 camere, bucătărie, cameră de baie cu instalaţie complectă, camară, odaie de servitori, scara principală şi de serviciu. Idem parterul şi etajul formând fiecare câte un apartament. Corpul E. (la intrare în stânga). Construcţie veche renovată, cu parter şi etaj, scări de lemn, camerile zugrăvite şi dușamite cu sobe de teracotă, instalaţie de electricitate şi apă, camară de lemne în subsol, terasă de piatră în faţă, pivniţă din piatră sub construcţie şi closete, toate în bună stare.

Etajul se compune din 4 camere, bucătărie, cameră de servitori, odaie de baie, casa scărei şi 2 closete. Idem parterul cu intrarea la pivniţă. Garajul F., zidit din cărămidă aparentă pe temelie de beton şi acoperit cu tablă galvanizată, compus din 4 boxe fiecare având pivniţă sub ea. Garajul are numai plafonul tencuit, uşi mari de brad şi instalaţie de electricitate. Suprafaţa terenului întregului imobil este de 2545 m. p. şi expertul îl evaluează în întregime la suma de 3,400.000 lei jumătatea indiviză, proprietatea falitului revenind la suma de 1.700,000 lei. Se înştiinţează că vânzarea şi adjudecarea acestei jumătăţi indivize din imobilul sus menţionat vor avea loc în pretoriul trib. Iaşi s. 3 în ziua de 16 Mai 1932 ora 13, începându-se licitaţia publică de la suma de 1.275.000 lei fixată de acest tribunal prin jurnalul No. 3261 | 1932.

Dosar No. 84 | 1931

Preşedinte, M. Eşianu
Portărel, Gh. Sava

MENSTRUATII DUREROASE

SE COMBAT U/OR NUMAI CU
Noval
Cereti la farmacii cutie cu 2 tablete

Şi D. I. MIHALACHE
DE PĂREREA D-LUI IUNIAN?
Discursul semnificativ dela Bârlad

Obiectul unor vii comentarii îl formează declaraţiile d-lui Gr. Iunian, sintetizate în aceste formule.

1) Amînarea plăţii cuponului în străinătate; 2) o restabilizare a leului; 3) Guvern de concentrare şi supunere desăvîrşită faţă de Coroană.

S'a precizat că e o părere personală a d-lui Iunian, care nu angajează partidul naţ.-ţăr. Iar ziarul „Dreptatea" nici n'a înregistrat declaraţiile fostului ministru al justiţiei.

*

S'a mai produs însă un fapt nou.

La întrunirea naţ.-ţăr. dela Bîrlad, d. Ion Mihalache a vorbit despre situaţia bugetară şi a afirmat nevoia de a se acoperi unele goluri, fatale în epoca de tranziţie.

Apoi d. Mihalache a continuat textual:

— *„Problema este gravă şi nu-i numai a ţării noastre. Cred că va trebui examinată cu creditorii şi sprijinitorii noştri.*

„Este cert că înainte nu mai putem merge mult timp; şi că avem datoria de a ne respecta până în amănunte angajamentele noastre. Toate însă, în limitele putinţei; *înţelegem aceste limite acolo de unde începe dezorganizarea şi falimentul*

Informarea justă a prietenilor şi creditorilor noştri este o necesitate. Iar guvernul din fruntea Statului trebue să aibă întreaga încredere şi în ţară şi în străinătate".

*

Oare aceste declaraţii ale d-lui Mihalache, despre examinarea situaţiei noastre *împreună cu creditorii,* şi respectarea angajamentelor în limitele putinţii, nu seamănă leit cu pruncul prim al declaraţiilor d-lui Iunian? (amânarea plăţii cuponului).

E o chestiune care va fi desigur lămurită, în sinul partidului naţional-ţărănesc.

---

x O faţă albă şi parfumată ca o petală de lăcrămioare o puteţi capata uşor cu **Crema de lăcrămioare.** Depozit: Farmacia Dr. Beceanu, Piaţa Halei.

Situaţia grea a Epitr. Sf. Spiridon
Prezentarea delegaţiei la M. S. Regele

Am anunţat că în şedinţa de ieri colegiului medical, convocat de către epitropii casei Sf. Spiridon, s'a decis ca o delegaţie să se prezinte M. S. Regelui Carol II, expunând Suveranului, situaţia grea prin care trece acest acest vechi aşezământ al Iaşului, din cauză că bugetul nu se aplică, netrimiţîndu-se la timp subvenţiile.

Situaţia actuală poate duce la închiderea spitalului.

Zilele aceste se va prezenta Suveranului, delegaţia compusă din d-nii epitropi dr. Gr. Popa, dr. I. Bălteanu şi R. Suţu şi d. profesor dr. I. Tănăsescu, decanul facultăţei de medicină.

Reorganizarea serviciilor de pompieri
Consfătuirea de ieri din localitate

La sediul comandamentului pompierilor din localitate a avut loc o importantă consfătuire.

In urma hotărârii luate de ministrul armatei de a se militariza serviciul de pompieri din Basarabia şi a se pune capăt haosului de până azi, s'a procedat ieri la întâia realizare: organizarea pompierilor din Bălţi.

*

Consfătuirea s'a ţinut sub preşedinţia d-lui Colonel Lupaşcu, subinspectorul pompierilor din ţară, asistat de d-nii căpitan Anghelescu, harnicul comandant din Iaşi şi căpitani Peneş şi Mighin.

S'a stabilit în amănunţime toată organizarea, cu ofiţeri, gradaţi şi cadre, toţi recrutaţi din cele mai bune elemente din ţară.

Ofiţerii au plecat la Bălţi.

Se va continua treptat cu organizarea pompierilor din Basarabia.

*

D. colonel Lupaşcu a profitat de prilejul preaenţei sale la Iaşi, pentru a inspecta toate sectoarele de pompieri din localitate.

Distinsul ofiţer a felicitat pe d. căpitan Anghelescu pentru exemplara organizare a serviciilor de pompieri din Iaşi.

Dan

---

x **Laboratorul de Analize chimice şi Microscopice** Dr. Rătianu autorizat de Ministerul Sănătăţei Publice, execută analize complecte de urini, spute, secreţiuni etc. precum şi or ce analize ce interesează Industra, Comerţul şi Higiena alimentiară. Iaşi Cuza-Vodă 48 2

O crimă
în Prisacani (Iaşi)

O crimă oribilă s'a produs în satul Prisacani, jud. Iaşi.

Incă de multă vreme, exista o ură înverşunată între sătenii Vasile Stanciu şi vărul său Constantin Stanciu, dela o porţiune de pământ.

Aseară pe când C. Stanciu venea dela crâşmă din sat, a fost acostat de vărul său Vasile.

S'a produs o ceartă şi la un moment dat, Vasile Stanciu a scos o bardă de sub suman şi i-a aplicat vărului său câteva lovituri în cap. Acesta a căzut jos, grav rănit. După făptuirea crimei, Vasile Stanciu a dispărut.

Câţiva săteni au descoperit victima care au transportat la spital, în agonie.

Jandarmii cercetează.

UN HOŢ SURPRINS
LA FARMACIA BECEANU

O îndrăzneaţă încercare de spargere s'a comis astă noapte în cartierul Halei.

Un individ necunoscut s'a introdus în subsolul farmaciei dr. Beceanu şi a spart o uşă care dădea în laborator.

Pe când opera însă, s'a întors acasă d. Beceanu. Auzind un sgomot suspect, a chemat un gardist. Cu revolverele în mână, ei au intrat în subsol, unde au surprins pe răufăcător.

El a fost legat şi dus la comisia IV-a, unde d. Pop şeful circumscripţiei, împreună cu d. comisar D. Costea, au început cercetări. Cel arestat se numeşte Ion Gheorghiu din str. Trancu No. 28 El va fi înaintat astăzi parchetului.

Rep.

Javelizarea apei continuă
în tot timpul topirii zăpezilor

Precum am anunţat, a avut loc la serviciul sanitar al oraşului o consfătuire la care au luat parte d-nii dr. Bulău, medicul şef al Iaşului, dr. Petrovici directorul institutului de chimie şi ing. Antistescu, directorul serviciului apelor.

In urma discuţiilor relativ la suprimarea mirosului şi gustului de chlor al apei javelizate, comisiunea a însărcinat pe d. dr. Petrovici ca să facă experienţele de laborator necesare, pentru a stabili care dintre procedeiele, propuse de medicul şef, sunt mai eficace. Imediat ce d. dr. Petrovici va termina experienţele, procedeul va fi pus în aplicare.

Totodată s'a ajuns la un acord pentru continuarea chlorinării pînă la terminarea completă a topirii zăpezilor, adică până ce conducta nu va mai putea fi infectată de apele de infiltraţie. Totuşi javelizarea va continua şi în timpul verei, în următoarele cazuri excepţionale:

1) In timpul ploilor torenţiale şi 2) Dacă conducta s'ar sparge în unele locuri.

Comisiunea a mai decis că dacă într'adevăr se va găsi mijlocul ideal de suprimare a gustului de chlor, atunci chlorinarea să fie permanentizată, până ce conducta va fi radical reparată, astfel ca apa să curgă permanent.

Numai prin metoda chlorinării permanente a apei se poate deocamdată preîntâmpina izbucnirea unor epidemii de febră tifoidă, para-tifos sau alte boli gastro-intestinale.

Rep.

Căzut în groapă?
sau o simplă simulare

Am relatat cazul soldatului Alecu Coroi din rgt. 6 vânători-Bălţi. Acesta afirmă că acum 11 zile a căzut într'o groapă adâncă de 25 metri.

El s'a dus la comenduire unde s'a început cercetarea cazului. Se pare însă că lucrurile au luat o întorsătură neaşteptată.

Coroi a povestit că avea asupra lui două pâini şi un chilogram de slănină. Or, hrana asta nu-i putea ajunge pentru 11 zile. Deasemenea el nu prezintă nici o urmă de lovitură pe corp, care să o fi căpătat în timpul căderii. In afară de aceasta, el nu este nici măcar răcit de umezeala şi frigul din groapă. Ba mai mult so'datul s'a îngrăşat foarte mult în fundul groapei.

Toate acestea fac pe anchetatori să bănuiască că povestea cu groapa n'ar fi de cât o simulare. Coroi era în concediu, şi se crede că a inventat odiseia aceasta ca să scuze întârzierea la regiment.

Cercetările continuă. Sorin

INFORMAŢIUNI

x *Pentru Balul Presei* dela 2 Aprilie au reţinut bilete: I.P.S.S. Mitropolitul Pimen al Moldovei, d-nii: Victor Cădere, secretarul general al Ministerului de interne, M. Sadoveanu preşedintele Senatului, P.S.S. Arhiereul Grigore Leu, senator N. Gheorghiade, colonel Ioan, prof. I. Botez senator şi preşedinte al Camerii de comerţ, Al. Einhorn, directorul Băncei Moldova, V. Iamandi, deputat, C. Toma, deputat, N. Costăchescu, fost ministru, prof. Gh. Brăteanu, deputat, prof. Ionaşcu, P. Pogonat, decanul baroului, Alfons Herovanu, pro-decan, Petru Bogdan, primarul Iaşului, prefect de judeţ I. Axinte, prof. univ. preot Valeriu Iordăchescu, Em. Marcovici, bancher, V. Tempeanu, prefectul judeţului Baia, av. Matase, primarul oraşului Piatra Neamţ, av. N. Apotecher, I. Zipa, etc. etc.

Invitaţiile se pot obţine de la redacţiile ziarelor locale.

x In faţa tribunalului local s'a judecat procesul de denunţare calomnioasă intentat de d. expert contabil Gheorghiu din Bucureşti d-lui Barasch, proprietarul fabricii de geamuri Hârlău.

Acesta acuzase pe expertul contabil că a cerut 50.000 lei pentru un raport favorabil asupra registrelor fabricii.

Şi în acest scop a aranjat prinderea în flagrant delict.

D. Gheorghiu susţine însă că totul e fost o inscenare, şi astfel d. Barasch a fost dat în judecată pentru denunţare calomnioasă.

D. av. Rang, pentru expertul contabil, a cerut şi tribunalul a admis dovezi.

x La societatea de binefacere şi ajutor reciproc „Iubirea de oameni" s'a ales noul comitet, format din:

D-nii Aizic Iţic, preşedinte; S. Davidovici şi Haim Tinichigiu, vice-preşedinţi; I. Ziegendorf, secretar general; Haim L. Moscovici casier, M. Ghelberg şi Avram Lutfac sanitari, Moise Teicher, administrator, Şloim Zaharia, Beniamin Ferber, Strul Brill, Pincu Herşcu, Leibu David, Motel Lemel, Şmil Herş, consilieri; Rozner M. Bercu, Idel Rosenzweig, Herş Moscovici, cenzori; Şami Corber şi Iancu Solomon, supleanţi.

x Consiliul facultăţii de drept care urma să se întrunească aseară, şi-a amânat şedinţa pentru Marţea viitoare, deoarece d. decan P. Dragomirescu a fost reţinut la Curtea cu juri.

x **Şedinţa agirului** se va ţine mâine Joi între orele 6—8 seara la ing. Grigoriu, la Casa autonomă a drumurilor judeţene (str. Carol).

x Senatul universitar unit cu consiliul facultăţii de drept, a cerut ministerului instrucţiunei publice ridicarea conferinţei d-lui Buzea la rangul de agregaţie pentru criminalogie şi ştiinţa penetenciară. Ca titular al nouei catedre, a fost recomandat d. Buzea,

x La şedinţa colegiului medical, care s'a ţinut eri la Epitropia Sf. Spiridon, s'a discutat printre altele şi reorganizarea biroului primirii de la spital.

Foarte curând, acest birou va funcţiona în condiţiuni mai bune, sub directa supraveghere a epitropilor.

---

x **D. Doctor I. Schwartzman** fost asistent al clinicei din Paris specializat în boli de inimă, plămâni şi rinichi. Tratamentul tuberculozei pulmonare cu pneumotorax artificial, injecţii sclerozante la varice, consultă *boli interne şi copii* zilnic între 11-1 a.m. şi 4-7 p. m. în str. Căpitan Păun No. 10. Telefon No. 11.

x Au fost înaintaţi biroului judiciar birjarii dela trăsurile No. 18 şi No. 50 găsiţi beţi pe stradă.

Patru zile Eftine
la magazinele fabricei HERCULES S. A. din Iaşi

Vindem numai azi Mercuri 30, Joi 31 Martie, Vineri 1 şi Sâmbătă 2 Aprilie cu
preţuri de bătaie:

CIORAPI de damă Fil d'Ecosse	Lei 9, 19, 29, 39
CIORAPI de damă de mătase	Lei 19, 29, 39, 59, 69, 79
CIORAPI tricotaţi ptr. copii	dela Lei 9 în sus
ŞOSETE	dela Lei 9 în sus
CHILOŢI de aţă	Lei 39, 49
CHILOŢI de mătase	Lei 49
BASCURI de lână şi mătase	Lei 9, 19
CRAVATE tricotate	Lei 29
PULLOVERE de lână pt. copii	dela Lei 69, 89 în sus
PULLOVERE şi veste pt. domni şi doamne	Lei 129, 169, 199
ROCHI pentru doamne	dela Lei 190 în sus

Articolele desorfate la jumătate de preţ!

Grăbiţi-vă a cumpăra înainte de epuizarea sortimentului la
filialele făbricei HERCULES S. A. IAŞI

Str. Lăpuşneanu No. 38 — Str. Ştefan cel Mare 13

„HERCULES"
S. A. CERNAUŢI, Fabrică de ciorapi şi tricotage

NU se SCUMPEŞTE PÎNEA?
O declaraţie a d-lui primar Bogdan

In legătură cu scumpirea preţului pâinei, d. primar Bogdan ne-a declarat următoarele:

— „Preţul pâinii depinde de acela al grâului. De o lună şi jumătate, brutarii cer mereu scumpirea preţului pâinii.

Nu i-am satisfăcut pentrucă nu eram convins că preţul grâului s'a scumpit în aşa măsură încât să ne vedem nevoiţi să urcăm preţul pâinei. Şi nici acum nu sunt convins"...

Am înregistrat întocmai. Rep.

Ştiri poliţieneşti

Accident — Băiatul Gheorghe Găinuţă din com. Copou se juca cu revolverul. La un moment dat, arma a luat foc şi l-a tănit grav. El a fost internat la spitalul Sft. Spiridon.

Un culcuş neobişnuit — D. avocat N. Petrea din str. Col. Langa, a surprins astă noapte un om dormind sub un pat din locuinţa d-sale. Necunoscutul a fost înaintat comisiei II-a, unde d. comisar Bobeica a început cercetări. El se numeşte Casian Iftimie din str. Vasile Conta No. 7.

Furturi. — La locuinţa d-lui Nathan Weissman din str. Uzinei No. 33, s'a comis un furt de obiecte casnice.

— Locuitorul Gh. Tulea din Ţibăneşti-Vaslui, s'a plâns poliţiei că pe când mergea cu sania pe str. Broscăriei, un individ necunoscut i-a furat mai multe lucruri.

— Locuitorul Samoilă Tribuneanu din str. Ciurchi No. 42, a reclamat poliţiei că i s'a furat o vacă.

— D. comisar Em. C. Vasiliu, cercetează pe individul Gheorghe Ion Marcef din str. Raiu No. 7, bănuit de furt.

Agresiuni.— D. Nathan Rabinovici din str. Elena Doamna No. 3, s'a plâns poliţiei că a fost bătut de chiriaşul său Suchăr.

— In toiul unei certe, locuitorul Mihai Gheba din Tomeşti-Iaşi a lovit cu cuţitul în piept pe săteanul Teodor Munteanu din comuna Plugari-Iaşi.

Diverse.— D. Nicolaie Miculescu, din str. Pompieri No. 4, a reclamat Comisiei V-a, că chiriaşa sa d-na Paraschiva Ianculescu, i-a stricat geamurile dela casă.

— Un început de incendiu s'a declarat la locuinţa d-lui Şpaier din str. Sărăriei 193.

— Un steag roş s'a găsit azi dimineaţă pe strada Muzelor.

Rep.

CUM VOR LUCRA
COMISIILE FISCALE DE APEL

Comisiile fiscale de apel pentru anul 1932, îşi încep activitatea la 1 Aprilie.

Comisiile vor fi compuse din d-nii prim-preşedinte Alf. Wincler, Ilie Florescu, administrator financiar, ca delegat al ministerului de finanţe şi Fred Şaraga, ca delegat al Camerei de Comerţ.

In comisia pentru „profesiuni globale", ca delegat al contribuabililor a fost desemnat d. colonel Tulea. Apărătorul fiscului, va fi tot d. N. D. Popa, controlor şef la Ad-ţia financiară.

Comisiunea va începe să judece apelurile rămase nejudecate în anul trecut precum şi recursurile casate de Curtea de apel Iaşi.

In ziua de 5 Aprilie va veni în discuţie în faţa comisiei de apel chestiunea clasificării micilor comercianţi.

Comisiunea va lucra zilnic începând dela ora 4 p. m.

O conferinţă interesantă
despre „scopul omului"

Duminică 27 Martie a avut loc la Ateneul Popular „Tătăraşi" o şezătoare dată de Şcoalele Comerciale Superioare din Iaşi, Mihail Kogălniceanu" şi Şcoala Comercială Superioară de Stat, în folosul unei excursiuni proectată de elevi.

Cu această ocazie, *Părintele Petru Chirica* a desvoltat o frumoasă conferinţă cu subiectul „Scopul omului", talentul oratoric, puterea de convingere şi humorul conferenţiarului cu multe cunoştinţi şi prin frumoasele exemple date din viaţa zilnică, a ţinut incordat auditorul timp de două ore.

Această şezătoare a fost încheiată prin recitări şi coruri executate de elevii acestor şcoli.

Publicul foarte numeros, a aplaudat cu entuziasm.

Publicaţiune

DE INCHIRIAT dela 23 Aprilie 1932 în localul nou, al Camerei de Comerţ Iaşi.

1) Un apartament compus din 7 încăperi, bae şi atenanse.

2) Două prăvălii.

3) Subsolul compus din opt încăperi, ocupat azi de d. N. Brener.

Doritorii a se adresa secretariatului Camerei.

Preşedinte, I. Botez
Prim Secretar, G. Mereuţă

INFORMAŢIUNI

x **Lingerie fină pentru domni comandaţi la „Eduard".**

x Stofe, fanteziuri, mătăsuri, etc. cu preţuri foarte reduse găsiţi numai la mag. „ATLAS".

x **Cumpăraţi** lozuri norocoase ale Loteriei de Stat la colectura principală Banca Emanoil Marcovici str. Ştefan cel Mare 15. Angajăm agenţi pentru plasarea lozurilor.

DE INCHIRIAT trei odăi, bucătărie, cameră, odăiţă de bae, apă, canal, electricitate. Stradela Sf. Atanasie 1 bis.

DE INCHIRIAT IN CASELE ISIDORE MARGULIES str. Ştef. cel Mare No. 27, 1 apartament a 2 odăi, 2 apartamente a 3 odăi, 1 apartament a 4 odăi.

IN CASELE A. BRAUNSTEIN str. Cuza Vodă 83 şi Săulescu 1 mai multe apartamente a 2, 3 şi 4 odăi. A se adresa d-lui Isidore Margulies Iaşi, Ştef. cel Mare 27.

DE INCHIRIAT 1—2 odăi cu verandă, nou zugrăvite intrare principală separată, mobilate sau nemobilate. De văzut tot timpul str. Tăutu 11, 3 minute Piaţa Unirei.

DE INCHIRIAT mai multe apartamente libere de la 23 April 1932 din imob. situat în Iaşi str. V. Conta No. 6: 2 a 3 camere şi bucătărie, 1 din 4 camere şi bucătărie, 1 pivniţă mare. Informaţiuni avocat I. Serafimi str. Sf. Sava No. 15.

DE INCHIRIAT trei camere, bucătărie, lumină electrică, apă şi canal, atenanse; în str. Muzelor 24. Apartamentul poate fi vizitat între orele 3—5 p. m. Relaţii se pot cere la proprietară str. Bărboi 6.

PIERDUT câne lup, frumos, mare, urechea ciuntită puţin, răspunde la numele Spiţ. Găsitorul este rugat a'l aduce la d-na Aglae Gheorghiade str. Anast. Panu No. 20, contra bună recompensă.

Mobilierul magazinului
Havillio
se vinde total sau în parte, (rafturi, vitrine, cassa, stecle pentru cravate, reflectoare, linoleum, etc.

Camera de Comerţ şi de Industrie Iaşi
INŞTIINŢARE

Aducem la cunoştinţa tuturor acelor obligaţi la înmatricularea firmelor în registrul de comerţ, că **ultimul termen** pentru înmatriculare **expiră la 31 Martie a. c.**

Toţi acei, care până la această dată, nu-şi vor fi înmatriculat firmele lor, se expun rigorilor legii, care prevede amendă până a 50.000 lei şi alte penalităţi.

Este deci în interesul tuturor ca să se supuie din timp obligaţiunilor legale.

Preşedinte, I. BOTEZ — Prim Secretar, GH. I. MIRĂUŢĂ

ULTIMA ORĂ

STALIN IN STARE GRAVĂ

O NOUĂ OTRĂVIRE LA ODESSA

Berlin 30.— Ştiri din Moscova anunţă că starea lui Stalin este gravă.

Oficialitatea sovietică dezminte otrăvirea; este totuşi exact că a fost urgent chemat profesorul berlinez Herman Sondek, specialist în afecţiuni de rinichi şi inimă.

E de remarcat şi adaosul curios că prof. Sondek va examina pe toţi comisarii poporului şi pe membrii din Komintern.

S'ar părea că e vorba de o întinsă şi îndrăzneaţă încercare de otrăvire.

*

Varşovia 30 —Noi informaţiuni din Rusia anunţă că şeful G. P. U. din Odessa, d. Rostovski, a fost otrăvit împreună cu toată familia lui.

Se crede că e opera naţionaliştilor ukrainieni.

EXPLOZIE LA O ŞCOALĂ

10 elevi răniţi

Ploeşti 30.— O impresionantă nenorocire s'a produs ieri la şcoala primară de băeţi din Băicoi.

Elevul **Traian Simigiu** a adus în sala clasei V nişte cartuşe de dinamite pe care le-a găsit în magazia unei societăţi de petrol.

Fără a-şi da seamă de primejdie, elevul a pus cartuşele pe sobă.

La un moment dat, din cauza căldurei, cartuşele au explodat cu mare violenţă. Zece elevi au fost serios răniţi.

O parte din victime sânt internate în dispensarul din Băicoi, iar o parte au fost transportate la spitalul din Ploeşti.

Se face anchetă.

Descindere poliţienească în Bucureşti

la sediul „Gărzii de Fier"

Bucureşti 30.— Printr'un jurnal al Consiliului de Miniştri, s'a dispus dizolvarea tuturor organizaţiilor „Gărzii de Fier" din ţară, precum şi a asociaţiei „Arhanghelul Mihail".

In acest sens, s'au dat instrucţiuni poliţiilor şi comandamentelor militare.

Poliţia a făcut aseară descindere la sediul din Bucureşti al „Gărzii de Fier".

S'au confiscat registrele, stampilele şi un număr de manifeste.

Casa a fost închisă şi sigilată, iar la uşi au fost postaţi jandarmi.

Taxe pe jocurile de noroc

în favoarea aviaţiei

Bucureşti 30—In comisia legislativă a Camerei s'a făcut o însemnată modificare la proectul de lege pentru constituirea fondului naţional al aviaţiei.

Toate jocurile de noroc, de orce fel (în cluburi, casinouri, cafenele etc.) sânt impuse la o taxă de 20 la sută din venitul brut, în favoarea fondului aviaţiei.

S'au fixat şi taxe minimale pentru cluburi. Adică, taxa de 20 procente nu va putea fi în nici un caz mai mică de:

1000 lei zilnic pentru orce club din Bucureşti.

500 lei în oraşele-municipii.

400 lei în oraşele reşedinţe de judeţ.

200 lei în celelalte comune.

Se scutesc de taxe Cazinourile din Constanţa, Sinaia şi Slănic-Moldova.

Pentru localurile unde jocurile de noroc nu sânt ocupaţia principală, taxele de mai sus se reduc la jumătate.

Raid aviatic Bucureşti-Saigon

Un gest pios, în memoria lui Radu Beller

Bucureşti 30 — Astăzi dimineaţa a plecat de pe aerodromul Băneasa, avionul „Foişor" pilotat de aviatorul Ionel Ghica, pentru a întreprinde raidul Bucureşti-Saigon (Indochina franceză).

Aeroplanul „Foişor" a fost dăruit de M. S. Regele şi este construit de d. ing. Zamfirescu.

In zborul peste Alahabad, d. Ghica va arunca flori, în memoria regretatului locotenent Radu Beller.

INFORMAŢIUNI

x **Repararea Râpei Galbene.** D. primar P. Bogdan a luat măsuri ca în cursul lunei viitoare să se înceapă lucrările pentru repararea Râpei Galbene. Se va întări temelia, se vor captă apele care primejduiesc monumentul, se va amenaja o grădiniţă şi se vor repara scările.

x **Ştiri şcolare.**—Ministerul a aprobat d-lui Panait Crivăţ profesor la liceul de băeţi din Piatra-Neamţ, prelungirea concediului de la 1 Mart până la 1 Aprilie.

— Elevilor şcoalelor extrabugetare li s'a aprobat de către direcţiunea generală C. F. R. eliberarea de carnete de identitate cu reducerea de 50 la sută pe căile ferate.

In acest scop, direcţiunile şcoalelor respective se vor adresa inspecţiilor de mişcare C. F. R. care vor emite carnetele.

— Ministerul instrucţiunii a aprobat transferarea d-rei Camilescu Elena dela şcoala de menaj din Bârlad, la institutul de aplicaţie menajeră din Ploeşti, unde va funcţiona ca ajutoare de maistră, iar în locul d-rei Camilescu la Bacău a fost mutată d-ra Nestor Mariana.

— In urma aprobării ministerului, d. C. Pamfil şi-a reluat postul dela şcoala primară de băeţi Nr. 4 din Iaşi.

x S'a adus la cunoştinţa primăriei unele neregului ce se comit cu căruţele de gunoi. In loc să ridice gunoiul, ele transportă, după dispoziţia unor funcţionari, moluz pentru anumite persoane.

x **Ivan Petrovici,** cunoscutul actor de cinematograf, supranumit „idolul femeilor", a sosit azi la prânz în localitate, descinzând la Hotel Continental.

x *Bazarul Presei* — Au mai donat ieri pentru bazarul balului Presei, următoarele magazine: Cristian, Braşcu, Aero-Club, Consum, Traina, Steaua-Verde, Favorit, Elefant, Socec, Fantasio, Dermata, Pietro Bett, Roly-Imperial. Ghemul-Roş, fraţii Rozenfeld, Jean Olivenbaum, Sursa, Rubin, Doamna, Hercules, Diamant, Grifo Micul Paris, Alpaga librăria Schreiber, Ancora, Cosmos Ing. Cana, Suzana, Învăţătorul Român, cofet. Speranţa, farmaciile Werner, dr. Rateanu, Blumenfeld, ceasornicăriile Enghel succ. Kahane şi Idelovici etc.

x **Azi** după amiază se întruneşte delegaţia permanentă a Municipiului.

x D. V. Gasparovici, şeful poliţiei judiciare, a fost sezisat de numeroase reclamaţii de agresiuni comise de către chelnerii dela bodegile din Bul. Ferdinand. D-sa a invitat la birou toţi proprietarii şi le-a pus în vedere că îi face direct răspunzători de orice scandal care s'ar întâmpla în bodegă.

x Poetul **Enric Furtună** va conferenţia **Joi 31 Martie** la ora 9 fix în localul lojei „Bnei Brith" din strada Ştefan cel Mare despre *„Goethe şi opera sa"*.

Intrarea liberă

CUM AU FOST ACHITATE

MARIA ŞI CAROLINA LUPESCU

Ploeşti 30 — In procesul asasinării bogătaşului Radu Lupescu din Buzău, dezbaterile s'au terminat aseară la ora 8 şi jum. Preşedintele Curţii au întrebat pe acuzate dacă mai au de spus un ultim cuvânt.

Maria Lupescu s'a adresat juraţilor:

— „Iertaţi-mă. Imi pare rău de ceia ce am făcut, fără voinţa mea. Aşa a vrut soarta".

Carolina (Lili) Lupescu n'a răspuns nimic.

Preşedintele a făcut rezumatul dezbaterilor; apoi a cetit întrebările pentru juraţi.

In ce priveşte pe Lili, era adăogată o întrebare specială asupra paricidului.

Juraţii s'au retras în camera de deliberare, iar după un sfert de oră s'au întors, aducând un verdict negativ.

Maria şi Carolina (Lili) Lupescu au fost achitate.

Curtea a respins şi cererea de despăgubiri făcute de partea civilă.

*

Sentinţa a fost primită cu ovaţii de publicul din sală. Doamnele stringeau mâinile acuzatelor.

In stradă, publicul a făcut manifestaţie de simpatie Mariei şi Carolinei Lupescu.

DRAME OMENEŞTI

In lumea vagabonzilor ieşeni...

Scene impresionante — Ce povesteşte Maslovici, „regele evadaţilor"

La biroul judiciar au fost aduşi azi dimineaţă Dumitru Maslovici din str. Platon şi Oancea Gh. Vladimir, doi copii degeneraţi, arestaţi sub bănuială de furt. Amândoi au vârsta de 16 ani.

Am stat de vorbă cu dânşii. Ei ne-au povestit drama tuturor copiilor vagabonzi, de pe străzile Iaşului.

Dumitru Maslovici

O figură care ar interesa pe criminalişti. Maslovici are ochii mici înfundaţi, o ureche foarte mică şi una excesiv de mare, trupul închircit, mâinile foarte mari, iar degetele de o lungime neobişnuită.

Vorbeşte cu glas subţire, plângăreţ:

— „Am ceva în sânge care mă face nestatornic. Nu pot să mă apuc de treabă. Am fugit de la şcoală când eram în clasa doua. Mai mulţi băeţi de aceiaş vârstă ne-am apucat să vagobondăm pe străzi.

Vara dormeam pe şesul Galaţei sau în case părăsite. Fiindcă n'aveam ce mânca, ne-am organizat o bandă şi dădeam mici lovituri".

Şi Maslovici a povestit cum a fost prins întâia oară, şi cum a evadat de peste o sută de ori de la colonia de muncă din Răducăneni, fapte pe care le-am relatat la timp.

Cum trăesc copiii vagabonzi

Apoi „regele evadaţilor" continuă:

— „Noi trăim ca fraţii. Ne îngrijim şi ne adăpostim unii pe alţii. Uneori trăim cu câte un ceai pe zi. Odată s'a îmbolnăvit unul dintre noi. L-am dus la spital, dar n'au vrut să-l primească. Ne-am adunat vreo 20 de prieteni, şi am făcut un târâboi aşa de mare, încât l-au primit.

Iarna asta am descoperit o casă părăsită în Ţuţora. N'avea uşi şi nici ferestre. Soba era stricată. Ne-a trebuit o săptămână şi 9 băeţi am adus scânduri, am reparat uşile: am făcut şi un pat. Acolo ne-am făcut gospodăria. Gardurile vecinilor ne serveau drept lemne pentru foc. Acum două săptămâni însă, din cauza dezgheţului, casa s'a dărâmat.

Când băeţii găsesc ceva de lucru, se pun pe treabă. Dar nu stau mult la acelaş stăpân. Cum au ceva parale, vin iar în lume..

Oancea Vladimir

e un tip şi mai ciudat decât tovarăşul lui. Are un cap ca de maimuţă, fruntea îngustă, părul ţepos. E aproape ghebos. Originar din Ploeşti, a fugit cu un om care i-a făgăduit că-i face la Iaşi un atelier şi după majorat îl însoară cu fata lui.

Aici însă, pretinsul „protector" l-a supus la munci grele. După câteva luni de chinuri a fugit şi a început să vagabondeze împreună cu Maslovici, trăind din mici furturi, şi dormind unde putea.

*

Tipi de aceştia colindă uliţele Iaşului, şi aproape zilnic sunt aduşi la biroul judiciar. Toţi au în sufletele lor câte o dramă şi aşteaptă resemnaţi să-şi ispăşească pedeapsa, ca apoi să reia'e vagabondajul. *M. Săveneanu*

Cum s'a constituit blocul cetăţenesc ieşan

pentru ieftenirea traiului

In urma apelului lansat de către societatea pensionarilor publici, s'au întrunit în sala de şedinţe a Primăriei numeroşi cetăţeni care au pus bazele unui „Bloc cetăţenesc pentru eftinirea traiului".

In acea şedinţă s'a întocmit următorul proces-verbal:

Cetăţenii ieşeni întruniţi în sala de Consiliu a Primăriei, în dorinţa de a contribui la ieftenirea vieţii şi ajutorarea populaţiei, neaşteptând totul dela Statul împovorat şi vrând să stimulăm tocmai sentimentul de solidaritate socială înţelegând a lucra paşnic, pe căile legalităţii, spre a fi chiar auxiliarii *Autorităţii* căreia să-i semnalăm cauzele crizei, specula, abuzurile ce se practică aproape uzual, ne considerăm cu începere de astăzi constituiţi în acest Bloc. Expresie a Conştiinţei Cetăţeneşti o vom cerceta zilnic prin delegaţii noştri şi orice Concetăţean este de drept membru al acestui bloc. Toate chestiunele care pot fi o cauză a scumpirei vieţei, vor fi aduse imediat la cunoştinţa Organelor Ad-tive poliţieneşti, cărora li se vor cere binevoitorul concurs, şi pe cât va fi posibil propunând şi mijloace practice stimulând concurenţa ori iniţiativa privată.

Comitetul constituit adhoc, constând din membrii semnaţi mai jos, va lua toate celelalte dispoziţiuni în sensul Organizării Blocului şi va ţine contactul cu autorităţile şi Blocul cetăţenesc al Capitalei.

Drept care s'a încheiat prezentul Proces-Verbal constitutiv.

Hurmuzescu inginer, Naum Dumitru inginer, Danalache Eugen vice preşed. pens., Şchiopu A. inginer, Bonciu Petru maior pensionar, Antoniu D-tru pens. c. f. r., Moţoc Grigore direct. p. t. t. pens, D-tru C. Botez dirig. p. t. t. pens, Gh. Gheorghiu dirig. p. t. t. pens, M. Vioreseu inginer pens, Aureliu Selescu dirig. p. t. t. pensionar, Cristea Cezar inginer şef silvic, D. S. Dimitrescu preşed. Unirea c. f. r., C. I. Ilinoiu controlor c. f. r. pensionar, N. Grigorescu pensionar militar, I. Nedelcu pensionar militar, Gh. Dumbrăveanu pens. Sf. Spiridon, Grig. Popescu pensionar C. F. R., T. Tăzlăoanu pens. corp. didactic, Gh. I. Popovici pens. c. f. r. Ana Dumbrăveanu pens. I. Borcea pensionar

Plăţile în restanţă

Administraţia financiară aduce la cunoştinţa generală că ministerul finanţelor a hotărât ca toate salariile din 1931 cum şi drepturile de hrană şi furaje la armată, jandarmi, grăniceri şi şcoli, de asemenea şi indemnitatea de echipament restanţe din 1931, să se plătească tot de către Administraţiile financiare, fără a mai trece la cassa de amortizare.

In acest scop toţi posesorii de ordonanţe şi mandate de plată pentru drepturile mai sus citate sânt înştiinţaţi să le depună imediat la administraţia financiară, pentru a se putea îndeplini operaţiunile ordonate de minister, în urma cărora titularii vor primi recipise de depozite provizorii, care se vor achita după 1 Aprilie 1932, în baza acreditivelor speciale ce se vor primi.

Operaţiunile acestea se fac numai până la 31 Martie 1932, inclusiv.

x **Pentru copii lymfatici, anemici, scrofuloşi şi rachitici,** care nu pot lua untură de peşte simplă sau Iodoferată, se recomandă cu mult succes **Syropul Iodotanic, Dr. Rătianu** aprobat de Cons. Sanitar Superior. Depozit: Farmacia Dr. Rătianu Iaşi. 2

ORA 3

Trăim astăzi ca în timpul războiului

Dar manifestaţiile nu vor fi îngăduite

Senzaţionalele declaraţii ale d-lui Iorga

Buc. 30 — Camera a ţinut şedinţă azi dimineaţa. Se continuă discuţia la proectul învăţământului superior.

Mişcările studenţeşti

La un moment dat d. **Iorga** *intervine şi spune: — „In mişcările studenţeşti s'au amestecat şi unii oameni politici.*

Am primit o scrisoare din partea unui student, care a avut curajul să-mi comunice că un om politic, care umblă după potcoave de cai morţi l-a chemat pe d. Cotigă cu care se consfătuieşte".

*

D. Juglea *descrie situaţia grea a funcţionarilor şi pensionarilor. Cere să se plătească salariile.*

Vremurile grele de astăzi

D. ***Iorga*** răspunde: — „Intâi trebuie plătită armata. Toţi ceilalţi vin după aceasta. Pentru cei care vor face scandaluri, am mijloace să-i astâmpăr. Pe acei care vor să manifesteze, îi voi înconjura cu armata şi se vor plimba astfel până se vor sătura".

„Trăim vremuri grele, asemănătoare celor din timpul războiului. Atunci eu personal la Iaşi n'am primit leafa timp de două luni. Totuşi am trăit. Banii pe care îi încasăm noi, nu-i ascundem pentru partizanii politici pe care nu-i avem. D. Zamfir Brătescu lucrează dela 8 dimneaţă până la 12 noaptea şi dă bani unde nevoia e mai mare. Trăim timpuri de război economic şi financiar.

Cei care nu-şi dau seama de aceasta şi nu vor să aştepte, n'au decât să se dădea la manifestaţiuni.

„Dar eu nu voi lăsa pe cei din fruntea organizaţilor de aţâţare, cum e „Garda de fier" să-şi facă de cap, profitând de nenorocirea ţării. Eu am disolvat „Garda de fier".

Şi peste câteva zile vinovaţii vor fi luaţi de ceafă pentru a da socoteală de ce'ace fac. (Vii aplauze pe toate băncile).

*

D. dr. *Lupu* spune apoi că sistemul taxelor universitare dă loc la abuzuri. Se produce un violent schimb de cuvinte între d. dr. Lupu şi profesorii universitari.

D. Ion Petrovici vorbeşte despre misiunea universităţilor. Declară apoi că sistemul căminurilor studenţeşti nu are tradiţie. Ele sânt creiate într'o epocă fără tradiţie.

Crede că modificările introduse la Senat nu sânt fericite.

(Şedinţa continuă).

Deschiderea sesiunii Sf. Sinod

Bucureşti 30.—Astăzi dimineaţă s'a deschis la Patriarhie sesiunea Sf. Sinod. A prezidat patriarhul Miron Cristea. S'au ales diferite comisiuni sinodale, după care s'au luat în discuţie proectul de reformă a învăţământului teologic.

„Prietenii Naturii"

Balul Ghioceilor

Ca un prinos pentru primăvara ce se apropie, studenţii naturalişti ieşeni organizează un minunat bal: **„Balul Ghioceilor"** —pentru seara zilei de *31 Martie* în saloanele „Bragadiru", sub preşidenţia de onoare a d-lui prof. univ. I. S. Atanasiu.

Salonul de jos împreună cu excelenta orchestră „The Syx, Cilinder Band" de sub conducerea d-lui Bobo Weissbrund vor fi destinate numai pentru dans, iar sus va fi amenajat bufetul, cu o muzică specială (în caz de nevoe, se va aranja şi sus un careu de dans).

Salonul va fi împodobit peste tot cu ghiocei, se va alege o „Regină a ghioceilor", şi multe alte surprize şi inofensive păcăleli de 1 Aprilie sunt rezervate pentru distracţia celor prezenţi (cei ce-au luat parte la ceaiul naturaliştilor, ştiu că la festivităţile lor se petrece nespus de bine.

Toţi marii iubitori de natură din Iaşi sunt cu insistenţă rugaţi să participe la această sărbătorire a primăverii, Joi, 31 Martie, ora 9 seara în sal. Bragadiru.

Intrarea: 50 şi 25 lei

INFORMAŢIUNI

x **Numai cafeaua** de la magazinul **„MOCA"** poate mulţumi pe cei mai dificili amatori de cafea bună.

x Astă seară la ora 9, are loc a 12-a şedinţă a asociaţiei „Hasmonaea", în localul organizaţiei sioniste (şcoala Wachtel) din str. Sărărie.

Va conferenţia d. Kliger cu tema „Sionismul în lumina matrialismului istoric"

x *Frumuseţea* e una din cele mai puternice arme ale femeei. Crema de zi *Khasya* vă face şi vă menţine frumoase! Depozit: Farmacia Polak, str. Ştefan cel Mare.

x Dr. F. Morel Maior cl. I-a şi fost medic al Spitalelor coloniale s'a exprimat asupra efectului Urodonalului că acesta nu are nimic comun cu salicilatul, colchinei şi cholhidei. Fenomenele colaterale respectiv simptomele de intoxicare după cum se întâmplă foarte adesea la aceste medicamente, sunt excluse la Urodonal, cari acţionează numai curăţitor şi ca atare cu totul nevătămător.

x **Stofe englezeşti pentru pardesie şi costume de sezon au sosit la „Eduard".**

x Bătăturile le înlăturaţi sigur cu „Coricol".

Depozit: Farmacia Polak, str. Ştefan cel Mare.

Arhitect-Diplomat
MIHAI STOIAN
Execută: planuri, devize, antreprize, calcule în beton armat, expertize.
Iaşi, str. Dancu 2

DOCTOR
M. MATASARU
Specializat la Paris—fost asistent de spital la Paris
Boli Interne:
INIMA, PLĂMÂNI
şi tratamentul tuberculozei pulmonare cu Pneumatorax artificial
Str. Mârzescu 16 (parter)
Cons. 9—10 a. m. şi 3—6 p. m.

Inginer I. Schleier
Iaşi str. Elena Doamna 26
execută lucrări de construcţie în antrepriză şi regie:
VILE, CASE DE RAPORT, TRANSFORMĂRI, CALCULE BETON ARMAT.
Proect, deviz gratuit

Doctor A. DASCAL
BOLI INTERNE
VENERICE ŞI SIFILIS
Tratament radical al Blenoragie acute şi cronice; al sifilisului în toate perioadele boalei.
Băi de lumină, Diatermie Microscopie
Cons.: 8-10 a.m. şi 2-8 jum. seara
Iaşi, str. Cuza Vodă No. 42
vis-à-vis de Camera de Comerţ

Filme de cinema
De vânzare
20 bani metrul de film
25 lei kilogramul
Amatorii se vor adresa: *Gh. Pânzaru,* strada Barbu Lautarul 34, Iaşi.